Danskernes Historie Online
Danske Slægtsforskeres Bibliotek

Dette værk er downloadet fra Danskernes Historie Online

Danskernes Historie Online er Danmarks største digitaliseringsprojekt af litteratur inden for emner som personalhistorie, lokalhistorie og slægtsforskning. Biblioteket hører under den almennyttige forening Danske Slægtsforskere. Vi bevarer vores fælles kulturarv, digitaliserer den og stiller den til rådighed for alle interesserede.

Støt Danskernes Historie Online - Bliv sponsor
Som sponsor i biblioteket opnår du en række fordele. Læs mere om fordele og sponsorat her: https://slaegtsbibliotek.dk/sponsorat

Ophavsret
Biblioteket indeholder værker både med og uden ophavsret. For værker, som er omfattet af ophavsret, må PDF-filen kun benyttes til personligt brug.

Links
Slægtsforskernes Bibliotek: https://slaegtsbibliotek.dk
Danske Slægtsforskere: https://slaegt.dk

Til

Erindring.

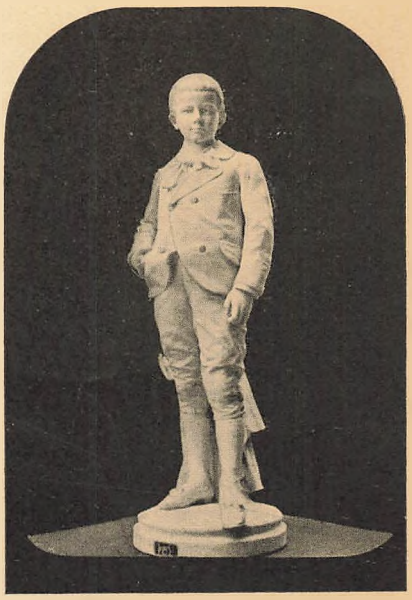

Martius Truelsen, København.

1897—1905

Adolf Langsteds Skole.

En Billedbog

tilegnet Eleverne.

Den 20. August 1897 oprettede Adolf Langsted „Den Nye Skole". Den aabnedes med 18 Elever.

❦

Den 20. Oktober 1899 overførtes Skolen til sit eget Hus, Vodrofsvej Nr. 50 B. Den talte da 112 Elever.

❦

Den 20. August 1902, da Skolens Elevantal var voxet til 220, udskiltes Pigeskolen med 90 Elever.

❦

Den 1. August d. A. vil Adolf Langsteds Drengeskole, efter derom truffen Overenskomst, indgaa en Sammenslutning med „De forenede Latin- og Realskoler".

❦ ❦ ❦

De forste atten. Den 20. August 1897.

De fire mindste med le cheval hygiénique.

Skolens Omnibus foran Skoleporten paa Vodrofsvej.
Vinteren 1897—98, 1898—99.

Den forste Legeplads.

Børnehave-Frise, tegnet af Louis Moe.

Legepladsen ud mod Dosseringen.

Mads spændes for Vognen. Sommeren 1898.

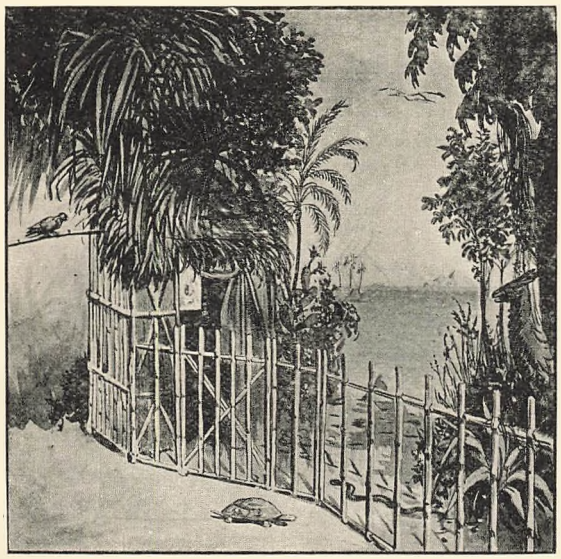

Robinsonhytten.

Interior, installeret af Carl Lund til Anskuelsesbrug.

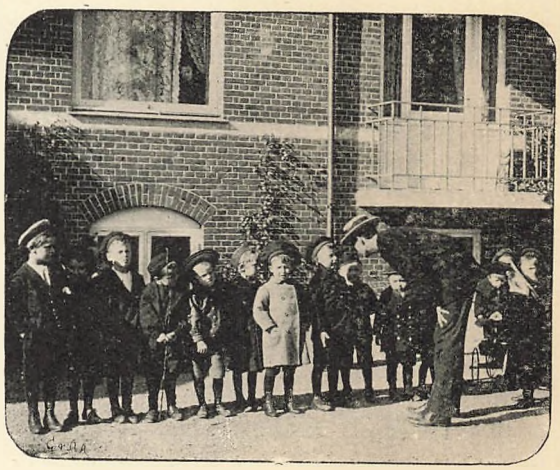

Scene fra den første Legeplads.

En Discipel, grædefærdig af Utaalmodighed over Fotografens Tøven: „Hvorfor ta'r han os ikke? —"

Skolens eget Hus. Villaen Vodrofsvej Nr. 50.

Frokost i Haven. Sommen 1902.

Fra Legepladsen. Et Blad af E. Kranses Skitsebog.

Fra Legepladsen. Skitse af Alfred Schmidt.

Børnehave-Leg: Hunden efter Haren.

Børnehave-Leg: Snehvide.

Knæleturen af Svensk Scottish ved Eksamens-Opvisningen 1902,
ledet af cand. mag. Andreas Otterström.

Norsk Fjældmarsch.

Norsk Fjældmarsch.

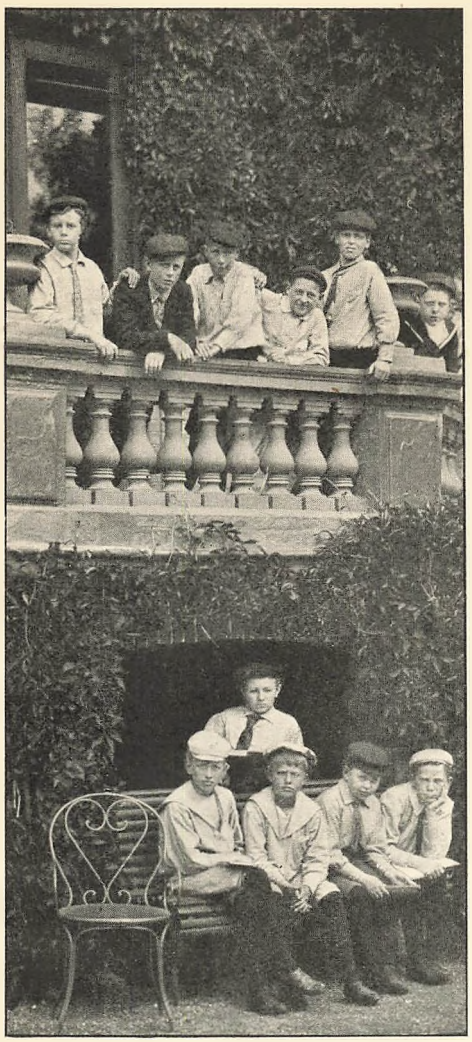

De ældste: Latinholdet nedenfor Altanen.

Den store Legeplads: Drengene leger Kredsbuk.

Skolegaarden en Sommermorgen før Opringning.

Robinson.

1ste Opførelse. Fastelavn 1899.

Den lille Hornblæser.

Skolens Julekomedie 1901.

Hroar og Helge.

Skolens Julekomedie 1903.

Hroar:

Ak! Broder! gid jeg ejed
Dit Mod og din Forstand.
O, kunde du mig lære
Engang — at vorde Mand.

Helge:

Saa maa du Taaren spare,
Min egen, kære Hro!
Og lade Frygten fare
Og vinde mandig Tro.

Hroar med Gedekylen.

Helge. Hroar.

Hjalte.

Skolens Julekomedie 1904.

Hott. Svipur Alf.

Hott: At vorde Danerkæmpe, det Ønske for mig staar.
som Freja midt i Vaaren med Roser om sit Haar.

Hrolf Krake. Hott. Bødvar Bjarke.

Hrolf Krake: Hvo ved: maaske der vorder en Helt af denne Pog?
Bødvar Bjarke: Jeg ser at krøge Kvisten, indtil den vorder Krog.