Danskernes Historie Online
Danske Slægtsforskeres Bibliotek

Dette værk er downloadet fra Danskernes Historie Online

Danskernes Historie Online er Danmarks største digitaliseringsprojekt af litteratur inden for emner som personalhistorie, lokalhistorie og slægtsforskning. Biblioteket hører under den almennyttige forening Danske Slægtsforskere. Vi bevarer vores fælles kulturarv, digitaliserer den og stiller den til rådighed for alle interesserede.

Støt Danskernes Historie Online - Bliv sponsor
Som sponsor i biblioteket opnår du en række fordele. Læs mere om fordele og sponsorat her: https://slaegtsbibliotek.dk/sponsorat

Ophavsret
Biblioteket indeholder værker både med og uden ophavsret. For værker, som er omfattet af ophavsret, må PDF-filen kun benyttes til personligt brug.

Links
Slægtsforskernes Bibliotek: https://slaegtsbibliotek.dk
Danske Slægtsforskere: https://slaegt.dk

(05)

RUNDHØJSKOLEN

forældre- og lærerforeningens blad

1985 NR. 95

NOVEMBER			
F	1		
L	2		
S	3		
M	4	banko spil	45
T	5		
O	6		
T	7		
F	8	skolelæge	
L	9		
S	10		
M	11		46
T	12		
O	13		
T	14	lærerråd	
F	15		
L	16		
S	17		
M	18	FOLF	47
T	19	valg- fridag	
O	20		
T	21	nævn	
F	22	blad dead-line	
L	23		
S	24		
M	25		48
T	26		
O	27		
T	28	addit-rundhøj	
F	29		
L	30		

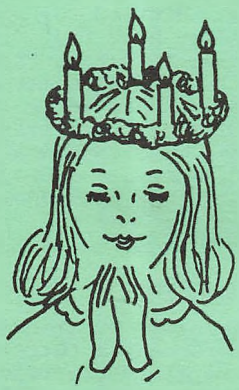

DET HANDLER OM LUCIA

DET HANDLER OM LOPPER

LÆS I BLADET

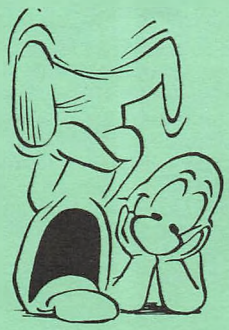

DANMARKS
PÆDAGOGISKE
BIBLIOTEK

7

MØRKETID

skrev vi lidt om i sidste nummer af bladet. Det var cyklerne, der blev omtalt.
Men mørketiden er også de lange afteners tid, - og arbejdstid på skolen. Mit råd til elever og forældre: Brug tiden til at give skolearbejdet et ordentligt nap indtil jul. Arbejdet giver bonus senere, når solen skinner igen - og afgangsprøverne står for døren. Da er det nemlig for sent at græmme sig over det arbejde, der ikke blev gjort i tide - og det er nu!

FÆLLESMØDE

Vi plejer hvert år at samle elevrådet, lærerrådets forretningsudvalg, forældre- og lærerforeningens bestyrelse, styrelsen for Addit-Rundhøj og skolenævnet til en snak om fælles anliggender.
Det skete torsdag d. 24.oktober. Vi snakkede bl.a. om, hvad vi kan gøre for at få større opbakning om skolens arrangementer. Der kom en del ideer frem, som vi vil efterprøve i fremtiden. Men vi vil gerne høre andre ideer fra vores læserskare blandt forældre og andre. Kom frem med de tanker, man gør sig herom.
Andre apørgsmål blev drøftet: Det forestående skolenævnsvalg, vort kommende loppemarked, livet omkring den enkelte klasse, "forældre-skole" og meget andet, - kort sagt: mange ting blev endevendt til fælles opbyggelse og initiativ. Vi glæder os til at se resultater.

LUCIA-FESTEN

falder i år på lørdag eftermiddag d. 7. december. Kryds allerede nu datoen af i kalenderen. Det plejer at være et af højdepunkterne i skolens liv, - og det skulle også gerne være tilfældet i år.
Vi har netop gjort os særlig umage på at give festen i år en ansigtsløftning: Vi samles i hallen og synger og spiller og ser på komedie i ca. en halv time. Så vil der derefter være en masse forskellige ting at se og høre: Film, dukketeater, juleklip, koncerter, sketches og meget andet. Man kan selv sætte sit program sammen, som man vil. - Så bliver der pause med kaffe, julegløgg, æbleskiver og andet, og endelig følger så en ny omgang med koncerter og andet, før vi til sidst samles i hallen til nissespil, fællessang og Lucia-optog.

Det kan blive en herlig eftermiddag - blot vi er rigtig mange sammen!

JULEMIK

i Addit skal også lige nævnes. Det er søndag d. 15. december. Husk også lige den dato. Der kommer mere herom senere.

KONFIRMATIONEN-87

er allerede fastlagt. Det bliver søndag d. 12. april i Holme Kirke, - så nu er man forberedt!

GNAVEPAKKEN

blev en stor succes - også her på skolen. Det har vist sig, at også en masse af de elever, der ikke kom med i første omgang, har købt mærker (1 ark med 5 mærker for 25 kr.) eller meldt sig på listerne i o.-3.klasse, der jo får gratis mad i vinterhalvåret.

M e n : En ting er ikke så godt ved disse pakker: Æble- og pæreskrog flyder overalt. - Det kan vi ikke være tjent med. Derfor har vi bestemt, at frugten skal spises i klasselokalet, inden man forlader klassen, og - hvis børnene vil gemme frugten eller ikke kan nå at spise den i frikvarteret, - at man da tager den med hjem og spiser den efter skoletid. Vi beder sådan om forældrenes hjælp her. Snak lidt om problemet derhjemme. Bare hvert hjem ville gøre det, - ja, så var der intet problem mere:

BUDGETTET

for 1985 er ved at rinde ud - og vi kan se bunden i mange af kasserne. Men med fornuftigt forbrug og ideer til besparelser går det nok lige. Et sted synes vi nok, det brænder slemt på: skolenævnets konto omkring skole-hjem-samarbejdet er alt for lille. Det arbejde, der ellers prioriteres så højt af forvaltning og myndigheder, lider under de store besparelser, der netop har ramt disse konti. Der er noget galt her, og det må der gøres noget ved fremover.

FOTOLÆRE

interessegruppen i fotolære tog en søndag i den Gamle by for at prøve kræfter

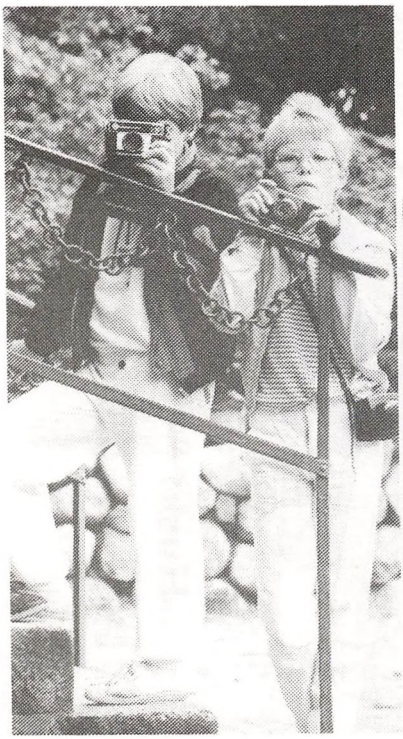

4 NYT BØRNEBLAD OM SUNDHED

HELSES BØRNEBLAD kan ses på tandklinikken.
For interesserede kan oplyses, at bladet udkommer 4 gange årligt. Det koster 35 kr. for et årsabonnement - som tegnes ved at sende beløbet til:

HELSES BØRNEBLAD,
Box 93,
695o Ringkøbing..

Bladet er velegnet til de mindste klassetrin. Her er nogle artikler fra det sidste nr.

Klodset

Har du mon lagt mærke til, at dine kammerater er meget forskellige? Det er ikke de samme ting, de er dygtige til.

Nogle børn er meget gode til at spille bold, at løbe, hinke, sjippe og klatre. Andre børn er ikke så glade for det. Det er tit de børn, der synes, det er svært, og som måske også er lang tid om at lære at cykle.

Børn er ikke lige hurtige til at lære forskellige ting.

Hvis der er noget, du gerne vil være god til, så må du øve dig. F.eks. kan du melde dig ind i en klub, hvor du kan lære at svømme, spille bold eller gøre gymnastik.

Men vi kan ikke allesammen blive lige dygtige, også selv om vi øver os meget.

Det vigtigste for dig er, at du er glad for det, du laver i din fritid, i skolen eller i børnehaven.

Tab ikke modet, hvis du synes, du er elendig til at dyrke sport eller lave en god tegning. Tænk derimod på noget, som du er god til.

Hvad er du god til?

Hvis ikke du ved det selv, så spørg din mor eller far, børnehavelærer eller lærer.■

Husk: **Dril aldrig nogen, som du synes er klodset til f.eks. at binde et skobånd, lære at cykle eller sjippe, tegne og skrive. Alle børn kan noget, de er gode til.**

ORDENSREGLER

Inde-udeudvalget har givet et oplæg til debat. Skal ordensreglerne give mening, må omgivelserne svare til intentionerne. Samtlige klasser er i den forbindelse blevet bedt om en udtalelse: Hvad kan vi ønske os i retning af frikvartersaktiviteter, helst ting vi selv kan lave. Svarene skulle gives inden efterårsferien. De bliver nu gennemgået med henblik på at lave 2 - 3 emnedage, hvor hele skolen deltager i ordensregelarrangementer evt. koblet sammen med idrætsaktiviteter.

SKOLENÆVNSVALG–86

"Også dit ansvar - dit barn bruger skolen - skolen har brug for dig."

Således kan man læse på forsiden af en pjece udgivet af SKOLE OG SAMFUND i anledning af det kommende skolenævnsvalg, som vil finde sted i begyndelsen af 1986.

I pjecen hedder det videre:"Skolenævnet er forældrenes talerør og repræsenterer således forældrene over for skolen." F.eks. er det skolenævnet der

godkender dit barns skoleskema,
godkender dit barns skolebøger,
godkender skolens ordensregler,

har indflydelse på en del af skolens økonomi og indretning. "Forældrene er nøglen til en bedre skole", står der i pjecen. Et vist mål af interesse er en nødvendighed. Ved valget har forældrene indflydelse på, hvem der skal repræsentere deres synspunkter i den kommende nævnsperiode. Alt for ofte slutter interessen for nævnet og dets arbejde her.

Pjecen fra SKOLE OG SAMFUND slutter:"Fremtidens skole kommer af sig selv, det gør fremskridtet ikke." Manende ord i en usikker tid, hvilken skole ønsker vi forældre?

Før valget vil der som vanligt blive afholdt orienterings- og opstillingsmøder. Lad os håbe at få så bredt et spekter som muligt af forældrekredsen repræsenteret.

Elly Petersen.

NYT FRA SUNDHEDSPLEJEN

Det nye sundhedspleje-undervisningsprogram for skoleåret 85/86 er gået i gang og er blevet præsenteret for klasselærerne og i nogle tilfælde også for biologilærerne. Programmet er udformet i samarbejde med sundhedsplejersken.

Der er flest lektioner på de mindste klassetrin, som også har det største behov for indlæring af tandbørstning. Som sidste år har vi bestræbt os på at gøre indholdet spændende og elevaktiverende i størst mulig udstrækning. Emnearbejderne på de 4 første klassetrin om "SLIK" - "MORGENMAD"- "FROKOST" og "MELLEMMÅLTIDER" var en succes sidste år - så det prøver vi igen i år.

Børnehaveklasseeleverne har allerede fået udleveret en Sundhedsmappe, hvor de kan opbevare arbejdsark fra undervisningen. Sundhedsmappen er nu indført til og med 4.klasse.

På de ældste klassetrin vil lektionerne være sammensat af gruppearbejde og opgaveløsning.

FOLF – information *FOLF – information*

FOLF – information *FOLF – information*

Jeg vil gerne gennem bladet orientere alle nye elever og forældre om FORÆLDRE- OG LÆRERFORENINGEN's arbejde for dette skoleår.

Bestyrelsen afholder møde hver måned og tilrettelægger aktiviteter og arrangementer for skolens elever og forældre, og desuden deltager vi i andet udadvendt arbejde f.eks. gennem "Skole og samfund" for hele tiden at vide, hvad der rører sig ude omkring.

Følgende aktiviteter er allerede påbegyndt:
Interessegrupper for børn i madlavning, gymnastik og fotolære (nye grupper etableres efter jul).

Motionsgymnastik for damer.

Følgende arrangementer er afviklet med 2 i efteråret:
Datalære for elever på mellemtrinnet + forældre.
Andespil - hyggeaften for hele familien.

Desuden forventes 2 afviklet i foråret:
Børneteater "Mariehønen" med forestilling for yngste elever + forældre.
Videoaften for større elever + forældre eller
Film- og diskussionsaften over emnet "mobning".

FOLF er til for alle børn og voksne tilknyttet Rundhøjskolen, og jo større opbakning vi får, jo bedre bliver vores arbejde.

Til slut vil jeg gerne byde børnehaveklassens repræsentant Ole Dyrberg velkommen i bestyrelsen med håb om godt samarbejde.

Jonna Andersen,
sekretær.

Addit-nyt

OM AT HØRE FRA VORE KUNDER

Styrelsen efterlyser historier og oplevelser af praktisk og kulturel art til indrykning i dette blad. - Skriv gerne kort, klart og snart.

OM AT VI SNART SKAL TIL AT SÆLGE BRUGT IGEN

Som det vil fremgå af indlæg i dette blad, har Rundhøjskolen været heldig i udtrækning af perioder i 1986 til vort traditionsrige loppemarked i Ridehuset. Skolens foreninger nedsætter inden 1/12 1985 et udvalg, der skal planlægge en sikker og succesfuld gennemførelse. Perioden er ikke helt fastlagt - men vær parat.

OM AT SLÅ PÅ TROMME

Samarbejdet med andre skoler i Århus kommune søges nu udvidet til også at omfatte benyttelse af ADDIT-RUNDHØJ af disses klassers lejrskoleture. Der er allerede sket noget.

Niels Cramer.

LOPPER KØBES

VI HAR FÅET LOVNING PÅ AT KUNNE AFHOLDE LOPPEMARKED I RIDEHUSET I MAJ MÅNED

Nærmere besked om fastlagte datoer kommer så snart vi ved hvilket tidspunkt Ridehuset er ledig for os.

RUNDHØJ SKOLEN

LOPPE TJANS RUND HØJ