Danskernes Historie Online
Danske Slægtsforskeres Bibliotek

Dette værk er downloadet fra Danskernes Historie Online

Danskernes Historie Online er Danmarks største digitaliseringsprojekt af litteratur inden for emner som personalhistorie, lokalhistorie og slægtsforskning. Biblioteket hører under den almennyttige forening Danske Slægtsforskere. Vi bevarer vores fælles kulturarv, digitaliserer den og stiller den til rådighed for alle interesserede.

Støt Danskernes Historie Online - Bliv sponsor
Som sponsor i biblioteket opnår du en række fordele. Læs mere om fordele og sponsorat her: https://slaegtsbibliotek.dk/sponsorat

Ophavsret
Biblioteket indeholder værker både med og uden ophavsret. For værker, som er omfattet af ophavsret, må PDF-filen kun benyttes til personligt brug.

Links
Slægtsforskernes Bibliotek: https://slaegtsbibliotek.dk
Danske Slægtsforskere: https://slaegt.dk

(05)

RUDHØJSKOLEN

Nr. 118 - 1988

DANMARKS
PÆDAGOGISKE
BIBLIOTEK

JUNI		
O 1	LÆRERRÅDSMØDE	
T 2		
F 3		
L 4		
S 5	Grundlovsdag	
M 6		23
T 7		
O 8	NÆVNSMØDE	
T 9		
F 10		
L 11	Prins Henrik ADDIT SYN	
S 12		
M 13	MORGENSAML. B14-42	24
T 14		
O 15		
T 16	TRANSLOKATION	
F 17		
L 18		
S 19		
M 20		25
T 21		
O 22		
T 23		
F 24	St. Hansdag SIDSTE SKOLEDAG	
L 25		
S 26	GOD FERIE	
M 27		26
T 28		
O 29		
T 30		

Fagfordelingen er overstået for denne gang. Det betyder, at vi i den kommende tid kan oplyse forældre og børn om hvilke lærere børnene skal have, i hvilke fag for det kommende skoleår.

Skolen befinder sig i en overgangsfase, når vi taler om fordelingen af fag, klasser og lærere. Vi mener det er vigtigt - navnlig i de mindre klasser, at børnene har så få lærere som muligt. Vi arbejder derfor på, at vore 1. klasser starter med meget få lærere - 2 eller undtagelsesvis 3. Vi satser så på, at disse lærere skal dække alle fag i klassen og følge den gennem hele skoleforløbet. Faglærere skal kun ind i klassen, hvis klassens lærere ikke kan dække det pågældende fag.

Vi håber i løbet af en årrække, at det kan lykkes at mindske antallet af lærere pr. klasse betydeligt.

Skolen kan til næste år fortsætte den rige musiktradition. Der er heldigvis atter bevilget en god portion lærertimer til den frivillige musik. Udover, at vi fortsætter arbejdet med "Rundhøjblæserne" og mellemtrins"koret", bliver der i de kommende år arbejdet med at etablere et strygerensemble. Der er stigende interesse blandt vore mindre elever for at lære at spille på violin eller andre strygerinstrumenter. Det er en udvikling, som vi synes er meget positiv, og vi vil satse meget på at bakke denne interesse op.

Vort forsøgs- og udviklingsarbejde går ind i en meget intensiv fase i det kommende år. Vi får brug for forældrenes oplevelse af arbejdet - også selv om der er tale om kritik. Vi vil opfordre jer til at skrive her i bladet, ytre jer på forældremøder eller på anden måde sørge for, at vi kender jeres syn på skolens udvikling.

Skolens læseklasser ophører med udgangen af dette skoleår, og i stedet oprettes en ny centerklasse - dette sker som et led i en større omlægning af den vidtgående specialundervisning i amt og kommune. Vi har gode erfaringer med centerklasseundervisning og glæder os til at åbne det fuldtudbyggede nye modul.

Ingen lærere forlader skolen iår - det lykkedes at skaffe timer til alle årsvikarer - HURRA !

Til gengæld har skolebetjent Per Sørensen valgt at sige sin stilling på skolen op. Vi ved endnu ikke, hvem afløseren er.

Endelig skal vi tage afsked med et kuld dejlige unge mennesker fra vore afgangsklasser -

HELD OG LYKKE TIL JER ALLE !

JS

HVEM RINGER KLOKKERNE FOR?

Det spørgsmål har vi i det forløbne år prøvet at besvare, og har ligeledes tænkt: Hvorfor skal klokkerne ringe både ud og ind?
Hvor lange skal frikvartererne være? osv.

Vores svar på spørgsmålene er blevet, at vi ændrer radikalt på ringningen og frikvarterernes længde.

Herefter bliver ringning og ringetider som følger:

1. Der bliver kun ringet, når en ny time starter.
2. Frikvarteret mellem første og anden time sløjfes og timerbindes sammen.
3. I0- og I2frikvartererne forlænges sådan at de bliver på hver I5 min.
4. Timerne starter på følgende klokkeslæt:

Tid	Mandag	Tirsdag	Onsdag	Torsdag	Fredag
8.00 - 8.45					
8.45 - 9.30					
9.45 - 10.30					
11.00 - 11.45					
12.00 - 12.45					
12.55 - 13.40					
13.50 - 14.35					

Venlig hilsen

Jørgen Gaarde.

4

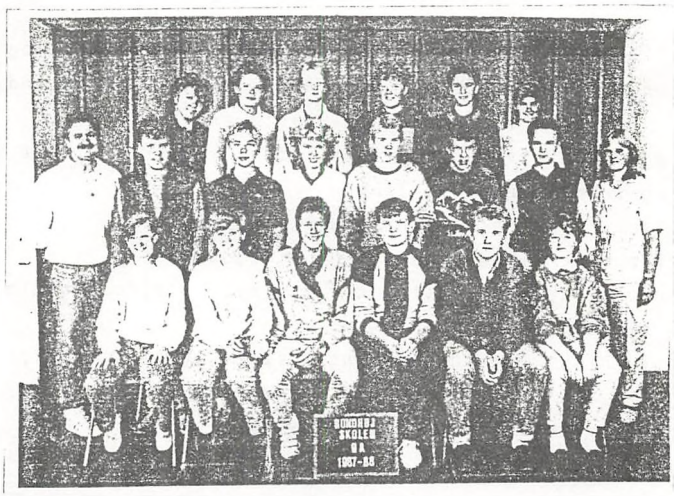

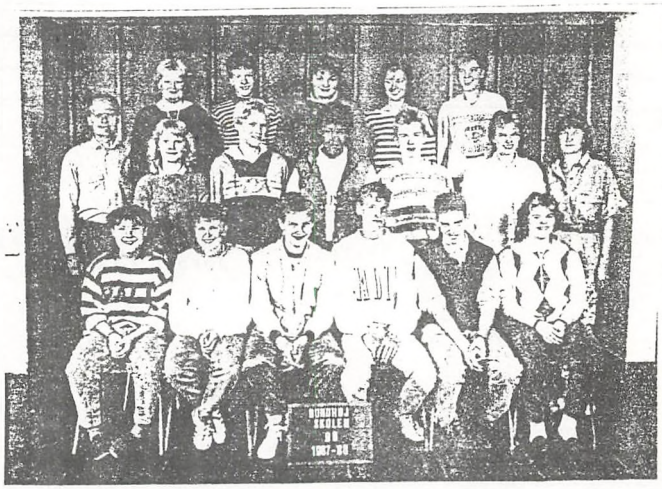

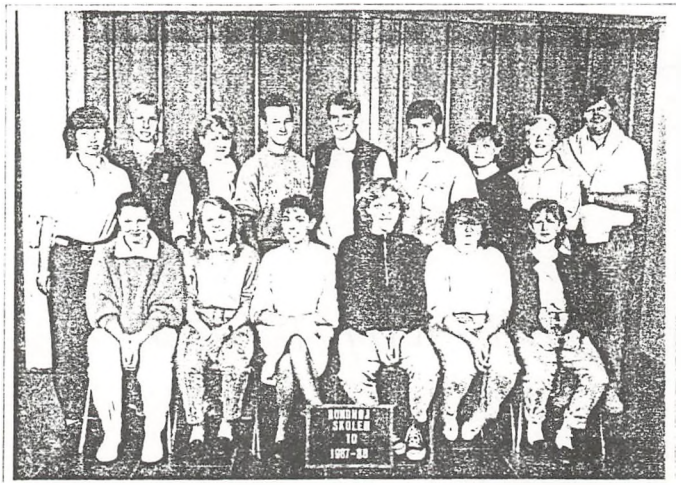

VI SIGER FÆRVEL OG ØNSKER HELD OG LYKKE TIL DE ELEVER SOM FORLADER.

OG VI GLÆDER OS TIL GENSYNET MED NÆSTE ÅRS 10:KLASSE.

FOLF

OG

ADDIT-RUNDHØJ

ØNSKER ALLE

EN GOD FERIE

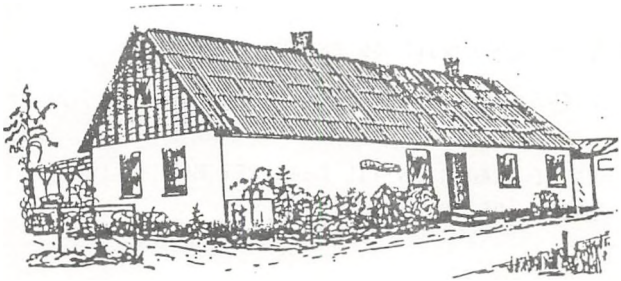

ADDIT-RUNDHØJ,
Additvej 9,
Addit 874o Brædstrup. Tlf. o5 75 42 87.

nævnsnyt

Skønt mange i disse dage sveder over eksamen og har nok at tænke på med hensyn til indeværende skoleår, så har mange af skolens kræfter allerede længe arbejdet med det kommende skoleår.
Nævnet har på sit sidste møde godkendt fagfordelingen, og det er nu op til skemalæggeren at få puslespillet til at gå op.

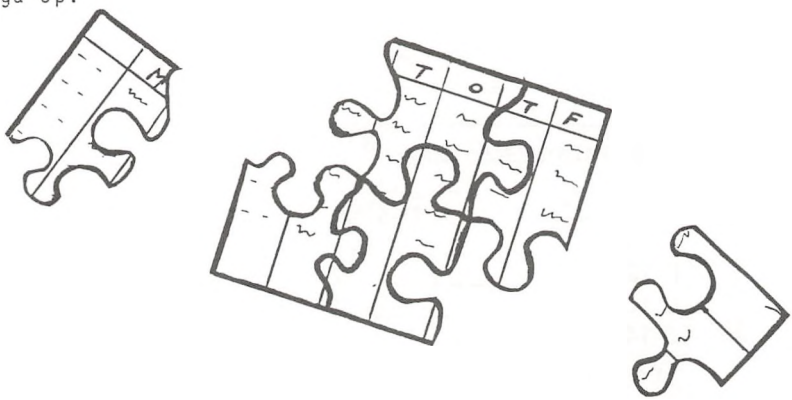

Nævnet ser gerne, at man stræber mod at give klasserne så få lærere som muligt (2-3 i de yngste og 3-4 i de større klasser), men det er umuligt at gennemføre med et slag, da man jo nødigt vil fratage nogle klasser deres normale faste lærere. Det er en proces, som vil tage nogle år.

Skolekommisionen har vedtaget nye regler for orienteringen af hjemmene. "Reglerne" er åbne for en fortolkning på hver enkelt skole, og vi vil indtrængende opfordre til, at I som forældre giver nævnet nogle meldinger om Jerees syn på forældrekonsultationer og klassemøder.
Har I gode ideer og positive/negative erfaringer, så skriv her i bladet eller kontakt nævnets medlem.

Med venlig hilsen

Inge Daugaard.

AUGUST

M 1		31
T 2		
O 3		
T 4		
F 5		
L 6		
S 7		
M 8	VELKOMMEN IGEN	32
T 9		
O 10	MØDE M/NYE FORÆLDRE	
T 11		
F 12		
L 13		
S 14		
M 15	BH.KLASSER STARTER	33
T 16		
O 17		
T 18		
F 19		
L 20		
S 21		
M 22		34
T 23		
O 24		
T 25		
F 26		
L 27		
S 28		
M 29	DEADLINE BLAD	35
T 30		
O 31		