



## **Dette værk er downloadet fra Slægtsforskernes Bibliotek**

Slægtsforskernes Bibliotek drives af foreningen Danske Slægtsforskere. Det er et privat special-bibliotek med værker, der er en del af vores fælles kulturarv omfattende slægts-, lokal- og personalhistorie.

### **Støt Slægtsforskernes Bibliotek – Bliv sponsor**

Som sponsor i biblioteket opnår du en række fordele. Læs mere om fordele og sponsorat her: <https://slaegtsbibliotek.dk/sponsorat>

### **Ophavsret**

Biblioteket indeholder værker både med og uden ophavsret. For værker, som er omfattet af ophavsret, må PDF-filen kun benyttes til personligt brug. Videre publicering og distribution uden for husstanden er ulovlig.

### **Links**

Slægtsforskernes Bibliotek: <https://slaegtsbibliotek.dk>

Danske Slægtsforskere: <https://slaegt.dk>

*efterskolen leg og virke*

9

# BLYKOBBE

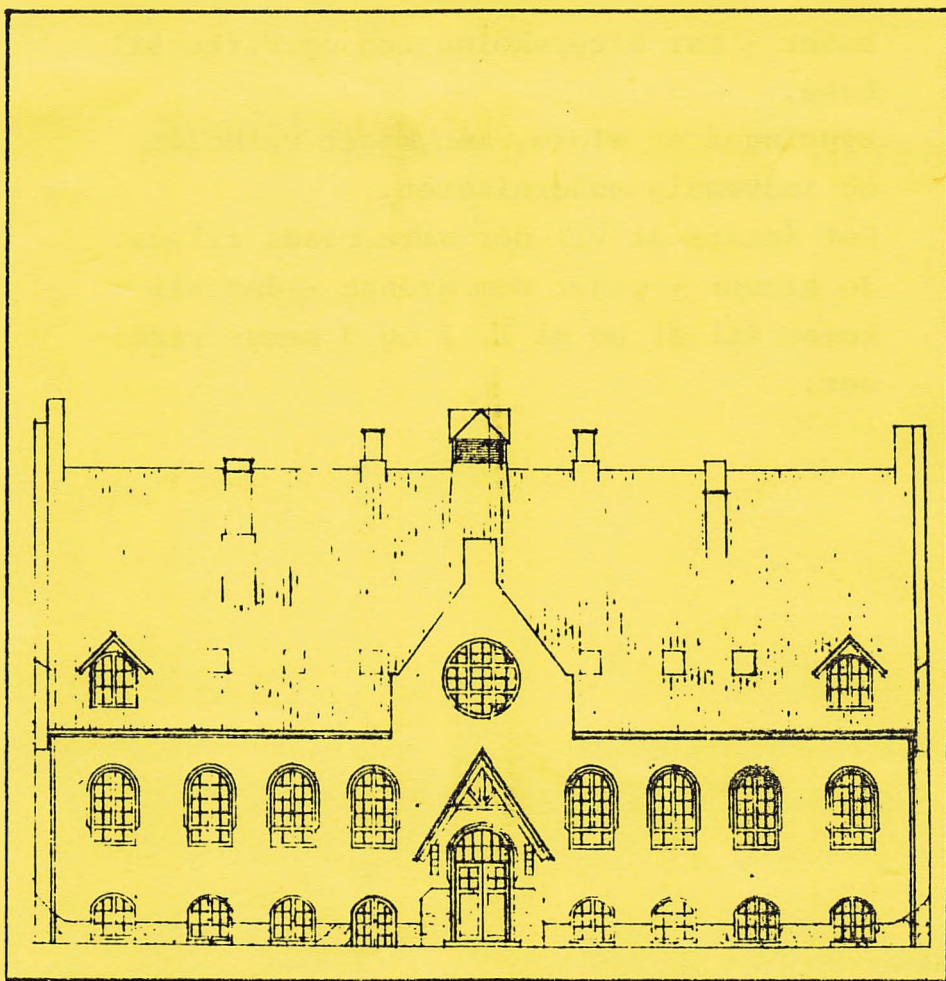

1980

---

Skolens beliggenhed.

Et par kilometer nord for Rønne på Bornholm ligger i naturskønne omgivelser Blykobbe-centret.

Her - midt i en skov og med 200 meter til havet - har Efterskolen Leg og Virke til huse.

Bygningen er ældre, men meget velholdt og indvendig moderniseret.

Det første år vil der være plads til ca. 30 elever - piger som drenge - der vil komme til at bo på 1, 2 og 3 sengs værelser.

---

## Skolens oprindelse.

Efterskolen Leg og Virke er en privat selvejende institution, der er udgået fra Landsforbundet DUI - Leg og Virke. Den har derfor nær tilknytning til arbejderbevægelsens øvrige organisationer.

## Skolens formål.

Efterskolen Leg og Virke vil, på arbejderbevægelsens grundlag, undervise i arbejdsmarkeds- og andre samfundsforhold.

Undervisningen skal give de unge lyst til og baggrund for aktivt at ændre samfundet i demokratisk socialistisk retning.

---

## Skolens undervisning og fag.

På Efterskolen Leg og Virke vil der blive undervist i:

1. redskabsfag
2. orienteringsfag
3. værkstedsfag.

Der vil herudover blive tilbudt en række aktiviteter i fritiden.

Redskabsfagene vil bestå af:

- a. dansk og regning/matematik, der er obligatoriske fag, mens
- b. engelsk, tysk og fysik/kemi vil være frivillige tilbudsfag.

De elever, der ønsker det, kan i dansk og regning/matematik indstille sig til folkeskolens afgangsprøve og folkeskolens udvidede afgangsprøve.

---

Orienteringsfagene, der er obligatoriske for alle, vil bestå af:

1. aktuel orientering
2. social orientering
3. orientering om arbejderbevægelsen
4. radio og TV-avis
5. problemorienterede projekter

Værkstedsfagene, der er obligatoriske valgfag, vil i første omgang komme til at bestå af tre værksteder.

Hvilke værksteder der vil være tale om, kan vi ikke sige noget om nu. Men på Efterskolen Leg og Virke vil der være flere muligheder.

### Fritiden.

I fritiden vil vi arrangere aftener med sang og musik, fortælling, foredrag, teater, sport, koncerter, førstehjælp o.s.v.

Eller vi vil arbejde med lektier, gå ture, lære engelsk, tysk, fysik og kemi.

---

## Hverdag på skolen.

For at du kan danne dig et indtryk af, hvordan dagene på Efterskolen Leg og Virke er delt op - har vi tegnet skemaet, som det i hovedtrækkene vil komme til at se ud i skoleåret 1980/81.

TID	MANDAG	TIRSDAG	ONSDAG	TORS DAG	FREDAG
7.30-8.00	MORGENMAD	MORGENMAD	MORGENMAD	MORGENMAD	MORGENMAD
8.00-9.00	MORGENSAML.	MORGENSAML.	MORGENSAML.	MORGENSAML.	MORGENSAML.
9.00-9.45	KONTAKTGR.	DA / ORI	KONTAKTGR.	AKTUEL ORI	KONTAKTGR.
9.45-10.00	PAUSE	PAUSE	PAUSE	PAUSE	PAUSE
10.00-10.45	REGN/MATEM.	DA / ORI	FÆLLESTIME	AKTUEL ORI	REGN/MATEM.
10.45-11.00	PAUSE	PAUSE	PAUSE	PAUSE	PAUSE
11.00-11.45	DA / ORI	DA / ORI	FÆLLESTIME	REGN/MATEM.	DA / ORI
12.00- -	FROKOST	FROKOST	FROKOST	FROKOST	FROKOST
13.00- -	VÆRKSTED	VÆRKSTED	MEDARB.MØDE	VÆRKSTED	DA / ORI
- -16.30	VÆRKSTED	VÆRKSTED	MEDARB.MØDE	VÆRKSTED	DA / ORI
AFTEN	FÆLLESAFTEN	EVT. TILBUD	EVT. TILBUD	EVT. TILBUD	

---

Økonomi.

Pris:

For skoleåret 1980/81 er elevbetalingen på Efterskolen Leg og Virke fastsat til 430 kr. pr uge i 38 uger.

Elevbetalingen dækker alle udgifter i forbindelse med opholdet, herunder materialer, ekskursioner, bøger m.v.

(Der tages forbehold overfor ændringer i pris som følge af uforudsete prisstigninger.)

Depositum:

Umiddelbart efter, at du har fået besked fra os om, at du er optaget på Efterskolen Leg og Virke, skal der indbetales et depositum på 500 kr.



---

## Støttemuligheder.

Til dækning af elevbetalingen kan der søges støtte hos stat og kommune. Ansøgning herom sker på blanketter, som udsendes fra skolen til optagne elevers forældre/værger.

Alle elever får en statsstøtte, der fastsættes på grundlag af forældrenes skattepligtige indkomst og formue samt antal børn under 18 år.

De fleste kommuner giver herudover en kommunestøtte på 2/3 af det beløb, der bliver tilbage, når statsstøtten er trukket fra. Den resterende del er forældrebetalingen.