



# Danskernes Historie Online

Danske Slægtsforskeres Bibliotek

## Dette værk er downloadet fra Danskernes Historie Online

**Danskernes Historie Online** er Danmarks største digitaliseringsprojekt af litteratur inden for emner som personalhistorie, lokalhistorie og slægtsforskning. Biblioteket hører under den almennyttige forening Danske Slægtsforskere. Vi bevarer vores fælles kulturarv, digitaliserer den og stiller den til rådighed for alle interesserede.

### Støt Danskernes Historie Online - Bliv sponsor

Som sponsor i biblioteket opnår du en række fordele. Læs mere om fordele og sponsorat her: <https://slaegtsbibliotek.dk/sponsorat>

### Ophavsret

Biblioteket indeholder værker både med og uden ophavsret. For værker, som er omfattet af ophavsret, må PDF-filen kun benyttes til personligt brug.

### Links

Slægtsforskeres Bibliotek: <https://slaegtsbibliotek.dk>

Danske Slægtsforskere: <https://slaegt.dk>

# AARHUS KATEDRALSKOLE



1968-69

EFTERRETNINGER  
OM

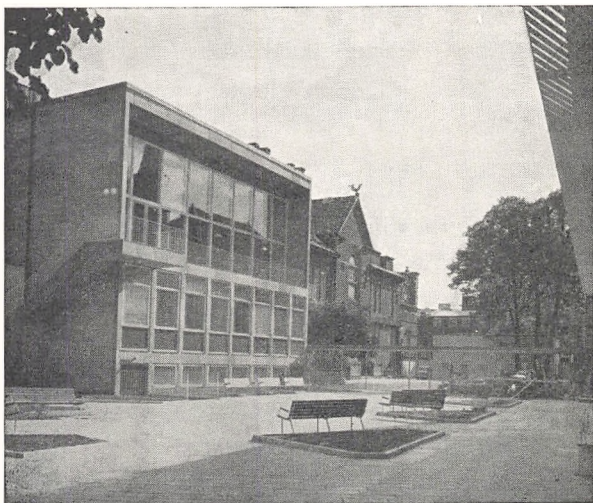

AARHUS  
KATEDRALSKOLE

I SKOLEÅRET 1968-69

AARHUS  
JYDSK CENTRALTRYKKERI A/S  
1969

### Træffetider:

Rektor *Aage Bertelsen*  
daglig kl. 13–14  
undtagen lørdag

Regnskabsføreren,  
adjunkt *Per Cortes*  
kl. 10–12  
undtagen lørdag

Skolelægen,  
*M. Munch-Andersen*  
hver fredag kl. 9–11  
og skolesundhedsplejersken  
*fru B. Falbe-Hansen*  
hver fredag i skoletiden

### Skolens telefoner:

Rektors kontor 12 66 91  
Regnskabsføreren 12 67 72  
Lærerværelset 12 90 26  
Pedellen 12 46 90  
Elevtelefon 12 81 39

## EKSAMINER 1968

Til studentereksamen dimitteredes 157 studenter, deraf 9 af klassisk-sproglig retning og 6 på musiklinien, 84 af nysproglig retning (deraf 12 på russisk-linien) og 73 af matematisk retning (deraf 45 på matematisk-fysisk linie og 28 på matematisk-naturfaglig linie).

### Studentereksamen

#### *klassisk-sproglige:*

Leif Arffmann, Lars Henning Christensen, Anne-Merete Henriksen, Er Krarup Holst, Annette Mondrup, Michael Høher Ovesen, Anders Erik Schrøder, Birgitte Wammen, Marianne Yde.

#### *musik-speciale:*

Laila Foged, Michael W. Hansen, Karen Johanne Jørgensen, Ulla Ellermann, Birgit Lyngø Ottosen, Grethe Østergaard.

#### *russisk-sproglige:*

Bo Bastrup-Madsen, Michael Henrik Gelting, Kirsten Glahn, Kirsten Lone Gosvig, Paul Frank Hansen, Henrik Haugaard, Claus Rohm Holm, Karsten Holten Nielsen, Lis Verena Iversen, Marianne Kovbo Pedersen, Thomas Michael Brønnum Scavenius, Bente Schrøder.

#### *ny-sproglige:*

Niels Henning Barnøe, Jane Birkeholm, Birgitte Blicher, Jytte Rask, Kirsten Bressendorf, Flemming Davidsen, Tove Ditlev, Anne Kirstine Kongsted, Hans Christian Kreutzfeld, Carsten Michelsen, Peger Nielsen-Englyst, Kirsten Overgaard Hjortholm Olsen, Ejnar Lørager Pedersen, Merete Steffensen, Inge Vadsø.

Lisbeth Secher Clausen, Kirsten Birgitte Dalgård, Iver Sparre Fischer, Inger Maria Gabrielsen, Ebbe Christian Hørsdal, Bodil Kofoed Jacobsen, Vibeke Jacobsen, Bodil Jensen, Anne-Mette Robdrup Johansen, Benedikte Jørgensen, Annette Naumann, Anne Nielsen, Merete Bull Nielsen, Inger Marie Nielsen, Niels Christian Rahbek, Hans Otto Rasmussen, Finn Scheurer, Leif Nedergaard Tholstrup, Birte Ulstrup.

Johanne Margrete Ammitzbøll, Anne Søgaard Andersen, Helle Røbecher, Marie Smed Christensen, Anna Gurli Christiansen, Kirsten Tolch Christiansen, Henrik Groes Petersen, Birgitte Asmin Hansen, Hans Jakob Ingerslev, Birthe Kabel Christensen, Karin Larsen, Else-Birgitte Yding Mikkelsen, Niels Henrik Nielsen, Birthe Ogstrup Pedersen, Henrik Vilhelm Riis Rothe, Jens Kofoed Stadum, Eva Konrup Sørensen, Mogens Sørensen.

Ane Marie Christensen, Frants Grymer, Gunnar Sten Jacobsen, Benedikte Melchior-Frantzen, Sune Salling-Mortensen.

*Matematisk-fysiske:*

x:

Jørgen Søegaard Andersen, Arne Hieronymussen Henriksen, Ola Howard Holst Jensen, Anna Brix Kronborg, Bent Skou Lybæk, Peter Sommer Nielsen, Agnete Schmidt, Jens Sørensen, Ole Sørensen, Jens Stampe Villadsen.

y:

Alfred Løkke Borg, Jette Holgaard Christensen, Jørn Christoffersen, Helene Faldager, Niels Peter Garde, Hans Granlie, Elin Jensen Lie Reinholdt Jensen, Bent Løw Larsen, Henrik Haumann Parbo Erling Johnstad Rasmussen, Hans Peter Thøgersen, Svend Wied.

z:

Jens Hinge Andersen, Gunnar Møller Eriksen, Emil Claus Gad Ole Korsgaard, Elsa Brøndberg Kristensen, Erik Debois Laursen, Inger Marie Lyck, Mette Margrethe Lüneborg, Martin Thuborg Madsen Gunvor Nørskov Pedersen, Claus Andkjær Pedersen, Robert Sørensen.

v:

Anne Jette Christiansen, Erik Henning Højholt, Torben Jensen Hans Jørgen Leganger Jørgensen, Alice Merete Kristensen, Arne Mogenssen, Niels Agerlin Petersen, Rolf Petersen, Lene Helleberg Rasmussen, Sven Alfred Meiborg Sørensen.

*Naturfaglige:*

Thorleif Boye, Estrid Hauge Christensen, Poul Erik Jørgensen Jens Bakkegaard Rasmussen, Anders E. Lund Simonsen, Merete Wrang, Sigurd Aaes, Peter Fredsbo Andersen, Gunnar Have, Hans Henrik Jørgensen, Ole Olesen, Svend Lynge Ottosen, Anne Mette Willumsen, Anne Marie Kruse, Peter Kruse, Inge Larsen, Annie Lett Lars Linnet-Jepsen, Annette Møller Madsen, Nikolai Bjørn Okkel Karen Margrethe Olsen, Anni-Birgitte Petersen, Leif Kirk Østergaard, Niels Højgaard Andersen, Hans Bjarne Hansen, Ida Margrethe Høncke, Mogens Klitgaard Jacobsen, Vitus Jacobsen.

## ELEVERNE

t s efter klassetrinet betegner klassen som sproglig, et m som matematisk. Klasserne 3 k-mus og 2 k-mus er sammensat af klassisk- og usik-sproglige elever, angivet ved henholdsvis K og M efter elevens avn.

lasserne 3 sd, 2 sd, 2 mz, 1 sc og 1 mz rummer eleverne med russisk om speciale-fag, angivet ved R efter navnet.

de matematiske klasser angiver et N, at eleven tilhører den naturlige gren, alle andre elever i disse klasser tilhører den matematisk-rsiske gren.

ealklasserne angives ved bogstavet r efter tallet.

lasserepræsentanterne er mærket med \*.

*k-mus*

- |   |   |
|---|---|
| 1. Randi Foged M  | 6. Birgit Elkær Pedersen<br>(s. til Kirsten i 1 sr) |
| 2. Ole Fournaise K  | 7. Birgit Hesel Pedersen                            |
| 3. Anne Birgitte Gebauer K<br>(s. til Peder i 2 r)            | 8. Carsten Topp Pedersen                            |
| 4. Vibeke Hammeleff M   | 9. Lis Rasmussen                                    |
| 5. Eva Hammershaimb K   | 10. Lis Ravn  |
| 6. Anders Gustav Holt K                                       | 11. Torben Retbøll                                  |
| 7. Elisabeth Kristina Johnsson M                              | 12. Tove Heidemann Simonsen                         |
| 8. Kirsten Kolling M  | 13. Grethe Tang Sørensen                            |
| 9. Ann Mia Hassert Laursen M                                  | 14. Lena Kondrup Sørensen<br>(s. til Anne i 1 mu)   |
| 0. Susanne Lund K   | 15. Anna-Leena Thulesen                             |
| 1. Lise Mehlsen M   | 16. Sigurd Trolle*                                  |
| 2. Puk Else Munch-Laursen M                                   | 17. Inge Susanne Tuborg                             |
| 3. Bente Mortensen M  | 18. Hanne Vibeke Østergaard                         |
| 4. Birte Litrup Pedersen M                                    |   |
| 5. Birthe Mona Pedersen K                                     |   |
| 6. Erik Nørager Pedersen K                                    |   |
| 7. Helle Walther Pedersen K                                   |   |
| 8. Tine Pedersen K  |   |
| 9. Karla Elisabeth Rasmussen M<br>(s. til Mary Margr. i 1 sb) |   |
| 0. Charlotte Elise Schiøtz M                                  |   |
| 1. Astrid Margrethe Slottved M*                               |   |
| 2. Ellen Ewald Sørensen K                                     |   |
| 3. Kirsten Marianne Sørensen M                                |   |
| 4. Niels-Anker Weldingh M                                     |   |
| 5. Alice Vilstrup M   |   |

*3 sb*

- |  |  |
|--|--|
|  | 1. Kirsten Badstue                     |
|  | 2. Marit Lise Bøgh*                    |
|  | 3. Lis Møller Christensen              |
|  | 4. Susanne Dybbroe                     |
|  | 5. Tove Dørup<br>(s. til Søren i 2 mv) |
|  | 6. Vibeke Elsig                        |
|  | 7. Gurli Wagner Hansen                 |
|  | 8. Carl Ole Søndergaard Jensen         |
|  | 9. Birgit Josiassen                    |
|  | 10. Tove Marianne Jørgensen            |
|  | 11. Ole Marton Kjeldsen                |
|  | 12. Ingrid Due Knudsen                 |
|  | 13. Jytte Kjærgaard Kærsted            |
|  | 14. Bodil Højgaard Nielsen             |
|  | 15. Lene Sander Nielsen                |
|  | 16. Jytte Riis Rasmussen               |

*sa*

1. Elin Elgaard Berg
2. Svend Kim Bergland
3. Anne Bjørndal
4. Allan Fenge Hansen
5. Kirsten Thorup Hansen

17. Birthe Schøler Sørensen  
(s. til Erna i 3 sd og Inger  
i 1 mx)

## 3 sc

1. Alice Højgaard Anthonen  
(s. til Jessie i 1 my)
2. Kirsten Elisabeth Lykke  
Bardung
3. Bjarne Martin Nørregaard  
Basse
4. Steffen Borch  
(b. til Merete i 2 r)
5. Jens Søren Thorkild Bundgård
6. Bente Kastberg Christensen
7. Dorthe Lund Christensen
8. Robert Thyge Froulund
9. Anne-Grethe Hansen
10. Birgit Margrethe Raymond  
Jensen
11. Inge Merete Duvander Menck
12. Karen Charlotte Paludan-  
Müller
13. Birthe Petersen
14. Dorrit Svendsen  
(s. til Marianne i 2 sb)
15. Dorrit Frimodt Sørensen
16. Ester Ulsted Sørensen  
(s. til Lisbeth i 1 sa)
17. Tine Marie Voldby
18. Helge Wiingaard\*
19. Jan Lars Wilhelm Øberg-  
Pedersen

## 3 sd

1. Annette Barbara Bibby R
2. Jon Sigurd Bang Carlsen R
3. Mette Christensen
4. Ester Christiansen R
5. Maria Cortsen R
6. Ida Gottlieb R
7. Ole Hvidt R
8. Benedicte Juul Jensen
9. Jette Kvolbæk Jensen
10. Clara Vibeke Juncker R  
(s. til Margrethe i 2 r)
11. Gitte Birk Kerndrup R
12. Niels Klougart
13. Bodil Knudsen
14. Lise Kamma Ladegaard  
(s. til Lotte i 2 sc)

15. Karen Grube Overgaard R
16. Sven Sejr Poulsen\* R
17. Julie Anne Robinson R
18. Jacob Hessellund Sejersén
19. Pernille Skov-Petersen
20. Erna Schøler Sørensen R  
(s. til Birthe i 3 sb og  
Inger i 1 mx)

## 3 mx

1. Hans Jessen Hansen N
2. Uffe Stender Hansen  
(b. til Ebbe i 1 mv)
3. Bruno Jensen N
4. Flemming Vagn Jensen  
(b. til Rolf i 1 mv)
5. Karsten Dorph Jensen N
6. Søren Jespersen N
7. Lisbet Johansson N  
(s. til Lars i 1 my)
8. Poul Løwtschall Jørgensen
9. Marie Elisabeth Brix Kronbor  
N (s. til Kirstine i 1 r)
10. Anna-Ida Bruhn Lauritsen N
11. Carsten Leth\*
12. Lis Vinge Madsen N
13. Henrik Bjørnå Nielsen
14. Aase Overgaard  
(s. til Kristen i 1 mv og  
Jens i 1 r)
15. Elisabeth Borring Riber
16. Odd Oddsson Sættem
17. Henrik Abraham Sørensen
18. Keld Ladefoged Sørensen  
(b. til Lissa i 1 sc)
19. Vibeke Sloth Aagaard

## 3 my

1. Jørn Christoffersen
2. Niels Gebauer\*
3. Annette Gotlev
4. Torben Bjerg Hansen
5. Henrik Kofoed Jacobsen  
(b. til Solvej i 1 my)
6. Per Lindgård Jensen
7. Vibeke Sattrup Jensen N
8. Lars Færch Echroll Klitbo  
(b. til Vibeke i 1 sb)
9. Niels Otto Elers Koch
10. Eli Birgitte Malmros N
11. Henrik Myhre  
(b. til Jørgen i 3 mv)



2. Flemming Hoberg Nielsen
3. John Sander Nielsen
4. Leif Kjær Nielsen
5. Villy Læsø Nielsen N
6. Jens Juul Rasmussen
7. Sten Rettrup N

*mz*

1. Bodil Damgaard Andersen  
(s. til Børge i 2 mu og  
Grethe i 1 sd)
2. John Andersen
3. Jon Esben Andersen N
4. Jørgen Selmer Buhl N
5. Karl Flemming Dehlendorf
6. Ole Blak Hjortshøj
7. Anders Hasseriis Jensen  
(b. til Kirstin i 2 r)
8. Eva Reinholdt Jensen
9. Jens Kerndrup N
0. Jens Knudsen  
(b. til Karen Marie i 1 sa)

1. Peder Landgard
2. Astrid Bogh Lauritzen
3. Lilli Annette Laursen
4. Thorkild Madsen  
(b. til Erik Madsen 1 mu)
5. Jens Peter Møller N
6. Frits Ege Nielsen
7. Rita Nygaard N
8. Jan Rode Pedersen N
9. Martin Marius Petersen
0. Jens Rasmussen N
1. Ole Lykkegaard Rasmussen N
2. Kjeld Ærø Sørensen
3. John Tychsen
4. Else Vinther

*mv*

1. Carsten Bang
2. Eva Suzanne Carlsson  
(s. til Stig i 2 mx)
3. Lone Brems Christensen N
4. Vei Jørgen Dich
5. Nanna Henriette Giese N
6. Allan Bo Hansen
7. Ebbe Harlou N
8. Bo Heisterberg-Andersen
9. Niels Møller Jensen\*
0. Eva Gaarsdal Larsen
1. Jørgen Myhre B  
(b. til Henrik i 3 my)

12. Aage Vilhelm Nielsen N  
(b. til Jørgen M i 2 mx og  
Birgit M i 2 r)
13. Birthe Dyg Pedersen
14. Einar Rud Pedersen
15. Michael Holm Pedersen
16. Johannes Tyge Petersen
17. Jørn Berggren Rasmussen
18. Henrik Carl Schønheyder N

*2 kmus*

1. Lis Bang M
2. Anne-Lise Bech M
3. Anne Brinch K
4. Flemming Anker Christensen  
K
5. Mette Rostgaard Evald M
6. Inger Munk Hansen M
7. Birgitte Husted K\*
8. Else Benedicte Dalsgaard  
Jensen K
9. Karin Fog Jensen K
10. Anni Mørk Jensen K
11. Kirsten Møller Josefsen K
12. Inga Kroman K
13. Ellen Vibeke Nielsen K
14. Karen Vorbjerg Nielsen M
15. Anne-Grete Olesen M  
(s. til Kirsten i 2 r)
16. Poul Pape K
17. Anne Louise Pedersen M
18. Karin Leth Pedersen M  
(s. til Kåre i 1 r)
19. Jeppe Sinding K
20. Hanne Skjoldborg K
21. Ulla Gertrud Pontoppidan  
Thyssen K
22. Bodil Vestergård M
23. Jesper Yde K

*2 sa*

1. Dorte Andersen K
2. Karin Rank Andersen K
3. Karen Blak
4. Jette Bruun-Hansen
5. Tom Herman Christensen
6. Chresten Michael Dudzinski\*
7. Helle Filtenborg
8. Benedikte Marie Folkmann
9. Kirsten Lise Klit
10. John Kristensen

- |  |   |
|--|---|
| 11. Karen Damgaard Kristensen<br>(s. til Anders i 2 my)  | 13. Maja Nielsen*                                     |
| 12. Susanne Oxholm Krøyer                                | 14. Dorthe Olesen                                     |
| 13. Inge Debois Laursen<br>(s. til Hanne i 1 sa)         | 15. Jens Overgaard                                    |
| 14. Niels Leth-Sørensen                                  | 16. Ole Raymond Frier Pedersen                        |
| 15. Anna-Lise Mikkelsen K<br>(s. til Jørgen i 1 mv)      | 17. Hanne Sørensen                                    |
| 16. Michael Mondrup                                      | 18. Hans-Peter Sørensen                               |
| 17. Merete Morgenstjerne                                 | 19. Lone Thomasen                                     |
| 18. Anne Kirstine Jægerum Møller                         | 20. Ulla Winther                                      |
| 19. Jette Nielsen  |   |
| 20. Margit Dahl Nielsen                                  | <i>2 sd</i>   |
| 21. Dorte Nørgaard                                       | 1. Bente Adolphsen                                    |
| 22. Finn Sørensen  | 2. Lene Andersen                                      |
| 23. Mona Vibeke Dam Sørensen                             | 3. Jan Krüger Bodholdt                                |
|  | 4. Eva Borg R   |
|  | 5. Birgit Elisabeth Christensen                       |
|  | 6. Ann-Charlotte Aggerholm<br>Christiansen            |
| <i>2 sb</i>  | 7. Hanne Davidsen                                     |
| 1. Bodil Elisabeth Andersen                              | 8. Karen Glahn K*<br>(s. til Anne i 1 r)              |
| 2. Jørgen Bissenbakker                                   | 9. Minna Marie Jensen                                 |
| 3. Maria Åkeson Friis                                    | 10. Paul-Jørgen Hartmann<br>Jeppesen K R              |
| 4. Malle Godiksen  | 11. Ulla Juul Jørgensen                               |
| 5. Carsten Henriksen                                     | 12. Antoinette Christina<br>Kaufmann                  |
| 6. Kirsten Jensen  | 13. Lisbet Klougart                                   |
| 7. Anne Knudsen  | 14. Karen Margrethe Bangsbo<br>Nielsen                |
| 8. Kirsten Geill Lassen                                  | 15. Vagn Boje Nielsen K                               |
| 9. Henrik Bundorph Lauritzen*                            | 16. Claus Quist Pedersen K R                          |
| 10. Preben Årup Michaelsen                               | 17. Flemming Just Pedersen                            |
| 11. Marianne Munck                                       | 18. Waldemar Poulsen                                  |
| 12. Steen Okbo   | 19. Klaus Hagemann Ribold                             |
| 13. Susanne Reiff Petersen                               | 20. Peter Emil Rømhild                                |
| 14. Fritz Torben Ruth                                    | 21. Susanne Smed                                      |
| 15. Birgit Kate Sand                                     | 22. Nina Benedicte Tuxen R                            |
| 16. Janne Skjødsholm                                     |   |
| 17. Marianne Svendsen<br>(s. til Dorrit i 3 sc)          |   |
| 18. Dorthe Würtz   |   |
| <i>2 sc</i>  |   |
| 1. Inger Bach  | <i>2 mx</i>   |
| 2. Helle Gudrun Barfod                                   | 1. Henning Normann Andersen                           |
| 3. Bente Holm Bomholt                                    | 2. Poul Bak   |
| 4. Knud Thorkild Høgsberg                                | 3. Stig Thorsteen Carlsson<br>(b. til Susanne i 3 mv) |
| 5. Sten Jacobsen   | 4. Anne Brink Christensen                             |
| 6. John Langgaard Jensen                                 | 5. Niels Ørnberg Christensen N                        |
| 7. Zanne Kaas  | 6. Peter Christensen                                  |
| 8. Charlotte Christine Ladegaard<br>(s. til Lise i 3 sd) | 7. Peter Christian Fjeldborg                          |
| 9. Tove Lyngaa   | 8. Jørgen Grymer N<br>(b. til Pernille i 1 r)         |
| 10. Bente Meinhardt                                      | 9. Else Hansen  |
| 11. Åse Krogh Mikkelsen                                  | 10. Lars Stig Jørgensen                               |
| 12. Anny Møller  |   |

- Karsten Klindt-Jensen 2 *mz*  
 (b. til Henrik i 1 *mx*)  
 Max Kruse 1. Erik Albrechtsen\*  
 Ann Stærk Laursen 2. Bente Høgh Andersen  
 Ejvind Lynning\* 3. Inge Høgh Andersen N  
 Ingrid Rikke Margrethe Møller 4. John Bjerre Andersen  
 Henrik Wendelbo Nielsen 5. Hans Christian Baastrup  
 Jørgen Michael Nielsen N 6. Jesper Moesbøl Christensen  
 (b. til Aage i 3 *mv* og 7. Steen Husted Faber  
 Marianne i 2 *r*) 8. Kirsten Flejsborg  
 Jens Ole Olesen 9. Birte Loft Faaborg  
 Anne-Birgit Olsen 10. Finn Grønæk  
 Mads Peter Schreiber 11. Jan Hansen  
 Jørgen Frederik Sellebjerg (b. til Peter i 1 *mu*)  
 Tove Thomsen 12. Marianne Hansen  
 Mikael Worm-Leonhard 13. Gert Jensen  
 14. Jens Kjærgaard Jensen  
 15. Lars Jørgensen  
 16. Palle Bjørn Jørgensen  
 17. Henning Kjær  
 18. Pia Gredal Kristensen  
 (s. til Ole Gredal i 1 *mz*)  
 19. Kurt Lentz  
 20. Helle Lokdam  
 (s. til Jørgen i 1 *r*)  
 21. Edel Christine Madsen N  
 22. Peter Nielsen N  
 23. Tove Friche Nielsen
- y*  
 Bente Bützau Andersen N  
 Eva Bundegaard N  
 Else Marie Bundgaard N  
 Dorte Christensen  
 Dorte Thorsen Christensen N  
 Kåre Christiansen  
 Erik Christoffersen\*  
 (b. til Jørn i 3 *my*)  
 Erik Damsager  
 Peter Holger Jacobæus  
 Poul Skafte Jespersen  
 Niels Bent Johansen 2 *mv*  
 Anders Damgaard Kristensen 1. Niels Peter Ammitzbøll  
 (b. til Karen i 2 *sa*) 2. Kurt Boch Andersen  
 Carsten Overgård Leth 3. Anne Elisabeth Brandt  
 Hans Peter Nielsen 4. Jørgen Bødstrup Christensen  
 (b. til Tone i 1 *mx*) 5. Søren Kristian Dørup  
 Jens Erik Nielsen (b. til Tove i 3 *sb*)  
 Kirsten Bønløkke Overgaard N 6. Jens Jacob Elmer  
 Svend Overgaard N 7. Gitte-Elsebeth Høj-Rasmussen  
 Inge-Merete Pedersen N 8. Birgit Laier N  
 Hans-Peter Damsgård Petersen N 9. Niels Jørgen Larsen  
 10. Søren Nielsen N  
 11. Poul Erik Oest\*  
 Orla Lykke Salling 12. Thomas Sepstrup Pedersen  
 (b. til Tove i 1 *sc*) 13. Kirsten Juhl Petersen  
 Anders Skovholm N 14. Birte Marianne Rasmussen  
 Erik Andersen Stridbæk 15. Lisbeth Bjerring Sørensen N  
 Jytte Møller Sørensen N 16. Ruth Sørensen N  
 Georg Højgaard Therkelsen 17. Kirsten Marie Johanne  
 Troels Kristian Schaldemose Thomsen N  
 Troelsen N

2 *mu*

1. Morten Aabo
2. Børge Damgaard Andersen  
(b. til Bodil i 3 mz og  
Grethe i 1 sd)
3. Karna Ballegaard N
4. Pia Margrethe Rosencrone von  
Benzon
5. Pia Judith Hammer Bloch
6. Niels Borre N
7. Erik Henning Hansen
8. Erik Kjør Hansen
9. Helle Wedel Jacobsen
10. Anne-Marie Jessen N  
(s. til Steen Erik i 1 mv)
11. Kirsten Breinholm Jørgensen N  
(s. til Palle i 1 mx  
Hanne i 1 r)
12. Bente Raaby Kousgaard\* N
13. Arne Kronborg
14. Lilian Grete Laursen
15. Bent Wagner Nielsen
16. Asta Olesen
17. Henrik Stjernholm Pedersen
18. Anders Kristian Sørensen
19. Lars Funch Teglgård N
20. Lars Akselbo Thorup N

1 *sa*

1. Bo Andreassen
2. Henrik Horstbøll
3. Jessie Bundgaard Jensen
4. Kirsten Jensen
5. Knud Peter Jensen
6. Steen Asbjørn Erhard Just\*
7. Anna Jørgensen
8. Søren Klastrup
9. Karen Marie Knudsen  
(s. til Jens i 3 mz)
10. Hanne Debois Laursen  
(s. til Inge i 2 sa)
11. Inge Leth
12. Dorthe Juul Myhre
13. Karen Margrethe Naumann
14. Anne Mette Nielsen  
(s. til Per Hjalmar i 2 r)
15. Helle Kjærgård Nielsen
16. Kirsten Margrethe Holm  
Nielsen
17. Hans Rosager Dybvad Olesen
18. Marcia Christina Perry  
(s. til Lisa i 1 r)

19. Susanne Schack von Staffe
20. Lisbeth Ulsted Sørensen  
(s. til Ester i 3 sc)
21. Margit Lindrup Sørensen
22. Peter Kümmel Sørensen
23. Kirsten Ullerup
24. Dorte Ulstrup
25. Karen Margrethe Balling  
Wendelboe

1 *sb*

1. Anne Amelung
2. Lene Bang
3. Henrik Damgaard-Jensen  
(b. til Lars i 2 r)
4. Annemette Digmann
5. Helle Vibeke Hansen
6. Jens Warming Jensen
7. Aage Bruhn Augustinus Jer
8. Vibeke Klitbo  
(s. til Lars i 3 my)
9. Elise Louring
10. Ulla Birgitte Lützhøft\*
11. Lone Dedekam Messell
12. Inge Thornemann Møller
13. Hanna Nørgaard
14. Sven Nelson Ottosen
15. Sonja Pedersen
16. Mary Margrethe Rasmussen  
(s. til Karla i 3 km)
17. Dorte Annette Tilma

1 *sc*

1. Niels Bjøl\* R
2. Inge Lene Bruun R
3. Anne Marie Christiansen
4. Birgit Colliander R
5. Freddie Edmund Davidsen 1
6. Bodil Frederiksen
7. Lisbeth Høyer R
8. Inger Rossing Jensen R
9. Lene Kjeldsen R
10. Adam Kristian Knuth
11. Birthe Larsen R
12. Søren Mathiassen R
13. Inge Lise Nielsen
14. Vibeke Overlund
15. Tove Lykke Salling  
(s. til Orla i 2 my)
16. Dorte Rahbek Schmidt R
17. Anne Marie Sørensen R

- Birte Sørensen R  
Lissa Agnes Ladefoged  
Sørensen (s. til Keld i 3 mx)  
Anne Vibeke Therkelsen R  
Anne Marie Thirup R  
Poul-Erik Toft-Hansen R
- Grethe Damgaard Andersen  
(s. til Bodil i 3 mz og  
Børge i 2 mu)  
Merete Biilmann  
Ulla Brøbecher\*  
Marianne Strøger Frederiksen  
Marianne Birgitte Hansen  
Carsten Weinhold Harder  
Karen Haugaard  
Karen Elisabeth Hovgaard  
Holm  
Bente Jakobsen  
Kirsten Annette Jørgensen  
Marianne Kjær  
Kirsten Eli Lehfeldt  
Anne Marie Worm Nielsen  
Birgitte Normand Nielsen  
Kirsten Elkjær Pedersen  
(s. til Birgit i 3 sa)  
Eva Pernille Petersen  
Jens Peter Schjødt  
Ebbe Sunesen  
John Winther Sørensen  
Lone Røddich Thøgersen  
Jette Wistoft
- x  
Niels Hostrup Andersen  
Steen Fredsbo Andersen  
Walter Henrik Blunck\*  
Peter Brask  
Peter Allan Bærndt  
Per Jakob Høgh Jensen  
Palle Breinholm Jørgensen  
(b. til Kirsten i 2 mu og  
Hanne i 1 r)  
Henrik Klindt-Jensen  
(b. til Karsten i 2 mx)  
Lisbeth Skovgaard Madsen  
Jens-Holger Mathiesen  
Lene Leth Nielsen  
Tone Rudjord Nielsen  
(s. til Hans Peter i 2 my)  
Else-Merete Pedersen
14. Peter Petersen  
15. Poul Fjeldsted Petersen  
16. Bjarke Pårup-Laursen  
17. Alfhild Gunvor Skjernaa  
18. Gert Vedel Sørensen  
19. Inger Schøler Sørensen  
20. Poul Erik Sørensen  
21. Ingolf Thuesen  
22. Sigvard Franck Stampe  
Villadsen
- 1 my*  
1. Henning Kruse Andersen  
2. Jessie Højgaard Anthonson  
(s. til Alice i 3 sc)  
3. Kurt Christensen  
4. Inge Lise Esbensen  
5. Niels Troelssøn Fink  
6. Ole Gregers Gregersen  
7. Jan Hansen  
8. Jan Kragelund Hansen  
9. Poul Jacobsen  
10. Solvej Kofoed Jacobsen  
(s. til Henrik i 3 my)  
11. Anna Margrethe Lundgaard  
Jensen  
12. Bent Jensen  
13. Lars Michael Johansson  
(b. til Lisbet i 3 mx)  
14. Bent Allan Jørgensen  
15. Peter Lisbjerg  
16. Gideon Löwy  
(b. til Hannah i 2 r)  
17. Lars Nordby Kodahl Nielsen  
18. Poul Spliid Pedersen  
19. Thor Petersen  
20. Gorm Helleberg Rasmussen  
21. Karin Linda Rasmussen  
22. Viggo Lahn Sørensen  
23. Gullach Tousgaard\*
- 1 mz*  
1. Niels John Andersen R  
2. Carsten Beck R  
3. Klaus Brandt R  
4. Allan Michael Hansen\*  
5. Ole Ipsen  
6. Dennis Rudolph Brauer  
Iversen R  
7. Claus Adam Jørgensen  
(b. til Philip i 1 mz) R

- |  |   |
|--|---|
| 8. Philip Bertil Jørgensen<br>(b. til Claus Adam i 1 mz) R | 2. Nels Ove Bach                                  |
| 9. Else Grethe Kristensen R                                | 3. Peter Christensen                              |
| 10. Ole Gredal Kristensen<br>(b. til Pia i 2 mz) R         | 4. Lise Brems Dalgaard                            |
| 11. Birthe Frost Larsen                                    | 5. Johnny Walther Fisker                          |
| 12. Carl Bjarne Mikkelsen R                                | 6. Elsebeth Greve                                 |
| 13. Anders Nielsen R                                       | 7. Kristian Søndergård Græsb                      |
| 14. Jens Ove Nielsen R                                     | 8. Peter Frederik Grønbæk<br>(b. til Finn i 2 mz) |
| 15. Lars Kjær Nielsen R                                    | 9. Boje Smed Helleberg                            |
| 16. Tove Spangsberg Nielsen                                | 10. Steffen Holst                                 |
| 17. Gerda Ry Post  | 11. Erik Jacobsen                                 |
| 18. Niels Jørgen Pedersen Rask                             | 12. Erik Steen Jacobsen                           |
| 19. Kirsten Holm Schwartz R                                | 13. Keld Gunner Søndergaard<br>Jensen             |
| 20. Niels Ove Serup  | 14. Annie Brøndberg Kristense                     |
| 21. Jens Peter Hauge Stokholm                              | 15. Knud Anker Krogsgaard                         |
| 22. Michael Steenstrup Vogelius R                          | 16. Fritz Kaarup                                  |

*1 mv*

- |  |   |
|--|---|
| 1. Nils Bundgaard  | 17. Poul Lorensen                                 |
| 2. Sven Bové Christensen                                       | 18. Erik Madsen<br>(b. til Thorkild i 3 mz)       |
| 3. Torben Eriksen  | 19. Hans Hølvig Mikkelsen                         |
| 4. Preben Fruelund   | 20. Ulla Mortensen*                               |
| 5. Axel Hansen   | 21. Kai Stausgaard Munk                           |
| 6. Ebbe Stender Hansen<br>(b. til Uffe i 3 mx)                 | 22. Henrik Rasmussen                              |
| 7. Lone Hougaard   | 23. Bruno Leonz Rey                               |
| 8. Allan Nymann Jensen   | 24. Peter Sellebjerg<br>(b. til Jørgen i 2 mx)    |
| 9. Annette Blom Jensen   | 25. Anne Kondrup Sørensen<br>(s. til Lena i 3 sa) |
| 10. Jørgen Nøhr Jensen   | 26. Steen Terpling                                |
| 11. Rolf Vagn Jensen<br>(b. til Flemming i 3 mx)               |   |
| 12. Steen Erik Jessen<br>(b. til Anne-Marie i 2 mu)            |   |
| 13. Per Johansen   |   |
| 14. Ejnar Kuur   |   |
| 15. Jørgen Mikkelsen<br>(b. til Anna-Lise i 2 sa)              |   |
| 16. Jens Tølbøll Mortensen                                     |   |
| 17. Børge Terndrup Nielsen                                     |   |
| 18. Hans Jørgen Nielsen  |   |
| 19. Jens Grønlund Nielsen                                      |   |
| 20. Hans Henrik Offersen                                       |   |
| 21. Kristen Overgaard<br>(b. til Aase i 3 mx og<br>Jens i 1 r) |   |
| 22. Elin Rønby Pedersen  |   |

*1 mu*

1. Frans Michael Bjørksten  
Algren

*2. real*

1. Michael Karl Bjarnhof
2. Kai Blicher
3. Merete Borch  
(s. til Steffen i 3 sc)
4. Jan Bønding
5. Per Bryndum Christensen
6. Lars Bo Damgaard-Jensen  
(b. til Henrik i 1 sb)
7. Hans Exner
8. Peder Gebauer  
(b. til Birgitte i 3 k)
9. Helle Vibeke Götzsche
10. Anders Rou Jensen
11. Kirstin Hasseriis Jensen  
(s. til Anders i 3 mz)
12. Margrethe Juncker  
(s. til Clara i 3 sd)
13. Anders Jørgensen
14. Karl Søren Nedergaard  
Jørgensen\*

- Stefan Jørgensen  
 Mette Kjems  
 Henrik Lund  
 (b. til Søren i 1 r)  
 Hannah Löwy  
 (s. til Gideon i 1 my)  
 Birgit Marianne Nielsen  
 (s. til Aage V i 3 mx og  
 og Jørgen M i 2 mx)  
 Per Hjalmar Nielsen  
 (b. til Anne Mette i 1 sa)  
 Helene Hauberg Nørgaard  
 Kirsten Olesen  
 (s. til Anne-Grete i 2 kmus)  
 Helle Olsen  
 John Bæk Rasmussen  
 Jens Peter Sonne  
 Elsebeth Koefoed Stadum  
 Inge Båstrup Sørensen  
 (s. til Hanne i 1 r)  
 Nanna Merete Westergård-  
 Nielsen  
 Pia Holm Østergaard
- eal*
- Jette Bjørnholt Bertelsen  
 Marianne Vendelbo  
 Bressendorf  
 Anne Glahn  
 (s. til Karen i 2 sd K)  
 Pernille Grymer  
 (s. til Jørgen i 2 mnx)  
 Steffen Bruun Jensen
6. Hanne Breinholm Jørgensen  
 (s. til Palle i 1 mx og  
 Kirsten i 2 mu)  
 7. Inge-Merete Krause-Jensen  
 8. Asbjørn Kalle Kristensen  
 9. Christine Birgitte Brix  
 Kronborg (s. til Marie i 3 mx)  
 10. Jørgen Lokdam  
 (b. til Helle i 2 mz)\*  
 11. Hannah Ruth Lowy  
 11. Søren Lund  
 (b. til Henrik i 2 r)  
 12. Gert Madsen  
 13. Marianne Metz Mørch  
 14. Jens Overgaard  
 (b. til Åse i 3 mx og  
 Kristen i 1 mv)  
 15. Kåre Leth Pedersen  
 (b. til Karin i 2 mus)  
 16. Lise-Lotte Pedersen  
 17. Lisa Cynthia Perry  
 (s. til Marcia i 1 sa)  
 18. Erik Ransby  
 19. Leif Patrick Rogild-Hansen  
 20. Michael Rosleff  
 21. Helle Scheurer  
 22. Hanne Sehested  
 23. Torben Selst  
 24. Lars Siebken  
 25. Max Bjørn Svennekjær  
 26. Hanne Baastrup Sørensen  
 (s. til Inge i 2 r)  
 27. Anna-Lisbeth Therkildsen  
 28. Inge Thorsø  
 29. Astrid Vrang

## SKOLENS LÆRERE OG FAGFORDELING

*Religion:*

Rektor Aage Bertelsen: 3 k-mus, 2 mz, 2 my, 1 sa, 1 sb, 1  
1 sd, 1 mx, 1 my, 1 mz, 1 mv, 1 mu, 1 r.  
Sognepræst Paul Knudsen: 3 sb, 3 mx, 3 my, 3 mz, 3 mv, 2 k-  
2 mv, 2 mu.  
Adjunkt K. Oesterhelt: 3 sc, 2 sa, 2 sb, 2 sc.  
Stud. scient. Mogens Stærk: 3 sa, 3 sd, 2 sd, 2 mx.

*Dansk:*

Cand. mag. Annette Friderichsen: 3 sc, 3 sd, 2 my.  
Lektor Svend Heuer: 3 sa, 1 mx.  
Lektor P. Jeppesen: 3 sb, 3 mz, 1 mz.  
Lektor N. J. Jensen: 2 mz.  
Adjunkt fru G. Kelstrup: 3 my, 3 mv, 2 sb, 2 sc.  
Amanuensis Finn Stein Larsen: 3 mx, 2 sd.  
Stud. mag. P. Bagger Nielsen: 2 mx, 2 mu, 1 sd, 1 mu, 1 mv.  
Stud. mag. G. Nissen: 2 r, 1 r.  
Lektor Svend Schmidt-Nielsen: 3 k-mus, 2 k-mus, 2 sa, 2 mv, 1  
1 sc, 1 my.

*Engelsk:*

Adjunkt P. Biehe: 1 mv, 2 r.  
Stud. mag. fru I. Bilde: 1 mz, 1 my.  
Lektor A. Boesen: 3 sa, 2 sb, 1 sb.  
Adjunkt P. Cortes: 3 mus, 2 mus, 2 mz, 1 mu.  
Stud. mag. J. Engelbrett: 2 mv.  
Lektor Aage Flatau: 3 sb, 2 sa, 1 sa.  
Lektor N. J. Jensen: 1 mx.  
Lektor A. Jørgensen: 3 sc, 2 sc, 2 my, 1 sd, 1 r.  
Stud. mag. Jan Munkholm: 2 mx, 2 mu.  
Lektor G. Müller: 3 sd, 2 sd, 1 sc.

*Tysk:*

Adjunkt fru E. Harsaae: 3 sa, 2 sd, 1 sb.  
Lektor P. Jeppesen: 2 mv, 1 mu, 2 r.  
Adjunkt fru G. Kelstrup: 1 r.  
Stud. mag. G. Nissen: 1 mz.  
Adjunkt K. Oesterhelt: 3 sb, 3 sc., 3 sd, 2 sa, 2 sb, 2 sc, 1 sa.  
Adjunkt J. Weiss Pedersen: 2 mz, 2 mu, 1 sc, 1 sd.

*Fransk:*

Lektor fru A. Abrahams: 3 sc, 3 mz, 2 sa, 2 my, 1 sa, 1 my, 1  
Adjunkt P. Biehe: 3 k-mus, 3 sa, 2 sc, 2 mz, 2 mv, 1 sc.  
Stud. mag. fru I. Bilde: 1 mu.



ektor fru G. Clausen: 3 sd, 3 mv, 2 sd, 1 sd.

ektor N. J. Jensen: 3 my, 2 sb, 1 mx.

ektor fru Setterberg Jørgensen: 3 sb, 3 mx, 2 k-mus, 2 mx, 2 mu,  
1 sb, 1 mu.

n:

ektor Aage Bertelsen: 2 r.

ektor fru G. Clausen: 3 sa, 3 mus, 2 sc, 1 sc.

ud. mag. Jørgen Fink: 1 sd.

ektor G. Mondrup: 3 sd, 2 sb, 2 k.

ektor N. Ladegaard Pedersen: 3 sb, 3 sc, 2 sa, 1 sb, 3 k, 2 ad.

ud. mag. L. Waage: 2 sd, 2 mus, 1 sa.

sk:

ektor G. Mondrup: 3 k, 2 ad.

ektor N. Ladegaard Pedersen: 2 k.

isk:

djunkt N. H. Poulsen: 3 sd, 2 dz, 1 sc, 1 dz.

idskundskab:

ektor fru G. Foss: 3 sc, 3 mus, 2 sc, 2 mz, 1 sb.

ektor Frida Madsen: 3 sa, 3 sb, 3 mx, 3 mz, 3 my, 2 sa, 2 mus,  
2 mx, 1 mx.

ektor G. Mondrup: 3 sd, 3 mv, 2 sd, 2 mu, 1 sc, 1 sd.

ud. mag. P. Bagger Nielsen: 2 sb, 2 my, 2 mv, 1 my, 1 mz,  
1 mv, 1 mu.

orie:

djunkt J. Bender: 2 sd, 2 mv, 1 mz, 1 mv.

ektor fru G. Foss: 3 sc, 3 mz, 2 sc, 2 k-mus, 2 mz, 1 sb.

ektor S. Gabrielsen: 3 sb, 3 my, 3 mv, 2 sb, 2 my, 1 sa, 1 my,  
2 r.

ud. mag. Bj. Lindhardt: 3 sd.

ektor Frida Madsen: 3 sa, 3 mx, 2 sa, 2 mx, 1 mx.

djunkt J. Weiss Pedersen: 3 k-mus, 2 mu, 1 sc, 1 sd.

grafi:

ektor Th. Aastrup: 2 my.

djunkt E. Johannesen: 3 xv, 3 zy, 2 sa, 2 sb, 2 sc, 2 sd, 2 k-mus,  
2 mx, 2 mz, 2 mv, 2 mu, 1 sa, 1 sb, 1 sc, 1 sd, 2 r, 1 r.

*Biologi:*

Lektor Th. Aastrup: 3 mx, 3 mv, 3 my, 3 xv, 3 zy.  
 Stud. scient. K. Kristensen: 3 sd, 3 k-mus.  
 Lektor V. Nedergaard Jørgensen: 3 sb, 3 sc.  
 Adjunkt fru E. Kläning: 3 sa, 3 mz, 2 xy, 2 zuv.  
 Gymnasielærerinde fru J. Munkholm: 2 r, 1 r.

*Samfundslære:*

Lektor G. Foss: 3 sc, 3 mz.  
 Lektor S. Gabrielsen: 3 sb, 3 mv, 3 my.  
 Lektor Frida Madsen: 3 sa, 3 mx.  
 Adjunkt J. Weiss Pedersen: 3 k-mus.  
 Stud. mag. Bj. Lindhardt: 3 sd.

*Fysik og kemi:*

Lektor, dr. phil. W. Hansen: 3 mv, 2 mx, 2 xy, 1 mz, 1 mu.  
 Adjunkt T. Hilberg: 3 mz, 3 xv, 3 zy, 2 mz, 1 mx.  
 Lektor Henry Nielsen: 3 my, 3 mv, 2 mv, 2 zuv, 1 my, 1 mv.  
 Lektor A. Juhl Petersen: 3 mx, 3 xv, 3 mz, 2 my, 2 mu, 1 m  
 1 mu.  
 Stud. scient. J. Vågholt Sørensen: 2 r.

*Matematik:*

Adjunkt P. Bøje: 3 mz, 3 sc, 2 k-mus, 2 mz, 1 sd, 1 mz.  
 Lektor I. Hainau Christensen: 3 my, 3 zy, 2 sa, 2 sb, 2 mx, 2  
 1 sa, 1 sc, 1 my.  
 Adjunkt T. Hilberg: 2 my, 1 mu.  
 Mag. scient. fru I. Kristensen: 2 sd, 2 mu.  
 Lektor H. Nielsen: 3 mv, 1 mv.  
 Lektor A. Nygaard: 3 mx, 3 xv, 2 mv, 2 zvu, 1 sb, 1 mx, 2 r.  
 Stud. scient. J. Vågholt Sørensen: 1 r.

*Musik:*

Adjunkt Per Cortes: 3 ab, 2 sa, 2 cx, 2 mus, 1 sb, 1 mx, 1 m  
 Mag. art. Finn E. Hansen: 3 mus.  
 Adjunkt N. H. Poulsen: 3 sc, 3 sd, 3 xy, 2 cv, 2 my, 1 sa, 1  
 Stud. mag. T. Thygesen: 3 vz, 2 mu, 1 sd, 1 my, 1 mv, 1 r.  
 Stud. mag. P. Vang: 2 mz, 1 mu, 2 r.

*Formning:*

Adjunkt J. Bender: 3 ab, 3 sc, 3 k, 3 zy, 2 sa, 2 sd, 2 k, 2  
 2 mv.

Lektor A. Boesen: 3 sd, 3 xv, 3 zy, 2 sb, 2 sc, 2 mx, 2 mz, 2 mu.  
 Gymnasielærerinde fru J. Munkholm: 3 sd, 3 xv, 3 zy, 2 sd, 1 r.  
 Keramikker fru E. Sonne Argus: 3 ab, 3 zy, 2 sb, 2 sc, 2 mx, 2 mz,  
 2 mu, 1 r.

*Indarbejde:*

Gymnasielærerinde fru J. Munkholm: 1 r.

*Tid:*

Lektor A. Boesen: 1 r.

*Gymnastik:*

*Drenge:*

Adjunkt J. Bender: 2 r.

Lektor A. Boesen: 1 ax, 1 byz.

Adjunkt P. Bøje: 3 k-mus-zy, 2 d-k-mus-y, 1 du.

Stud. mag. J. Engelbrett: 3 abv, 2 d-k-mus, 1 cv.

Lektor Aage Flatau: 3 abv, 3 cdx, 3 k-mus-zy, 2 azu, 2 bcxv,  
 1 ax, 1 cv.

Lektor P. Jeppesen: 2 azu, 1 du.

Lektor G. Müller: 3 cdx, 2 bcxv, 1 byz, 1 r.

Stud. mag. M. Stærk: 3 abv, 3 cdx, 3 k-mus-zy, 1 du, 2 r.

*Piger:*

Adjunkt fru E. Harsaae: 3 cdx, 3 k-mus-zy, 2 bcxv, 1 byz.

Gymnasielærerinde fru J. Munkholm: 3 abv, 2 azu, 2 d-k-mus-y,  
 1 ax, 1 cv, 1 du, 1 r.

Gymnasielærerinde fru M. Schiøtz: 3 abv, 3 cdx, 3 k-mus-zy,  
 2 azu, 2 bcxv, 2 d-k-mus-y, 1 ax, 1 byz, 1 cv, 1 du, 2 r.

Følgende kandidater har deltaget i undervisningen under kursus i  
 aktisk pædagogik:

### Efteråret 1968

ag. art. fru Inge Broge (*dansk*). Vejl.: lekt. S. Heuer og amm. F.  
 Stein Larsen

nd. mag. fru Signe Isager (*latin og oldtidskundskab*). Vejl.: lekt.

N. Ladegaard Pedersen og lekt. G. Mondrup

nd. mag. Finn Aidt (*musik*). Vejl.: adj. P. Cortes

nd. scient. Preben Huus Jensen (*fysik og matematik*). Vejl.: lekt.

A. Juhl Petersen, lekt. W. W. Hansen og lekt. A. Nygaard  
 cand. scient. Ole Wang Nielsen (*fysik og matematik*). Vejl.: lekt.  
 Hainau Christensen, adj. T. Hilberg og lekt. H. Nielsen  
 cand. mag. Jens Damm (*historie*). Vejl.: lekt. S. Gabrielsen.  
 cand. mag. fru Hanne Schmidt (*græsk*). Vejl.: lekt. G. Mondrup  
 cand. art. fru Birgitte Friis (*fransk*). Vejl.: lekt. fru A. Abrahams  
 lekt. fru B. Setterberg Jørgensen.

### Foråret 1969

mag. art. fru Inge Broge (*dansk*). Vejl.: lekt. S. Heuer og amm.  
 Stein Larsen.  
 cand. mag. fru Signe Isager (*græsk*). Vejl.: lekt. G. Mondrup  
 cand. mag. fru Hanne Schmidt (*latin*). Vejl.: lekt. N. Ladegaard  
 Pedersen  
 cand. mag. Finn Aidt (*engelsk*). Vejl.: lekt. Aage Flatau  
 cand. scient. Bent Sørensen (*fysik og matematik*). Vejl.: lekt. Henr.  
 Nielsen, lekt. A. Juhl Petersen og lekt. A. Nygaard  
 cand. mag. Inger Dejbjerg Pedersen (*fransk og latin*). Vejl.: lekt.  
 B. Setterberg Jørgensen og lekt. N. Ladegaard Pedersen  
 cand. mag. Lars Kruse (*fransk*). Vejl.: lekt. fru G. Clausen og lekt.  
 fru A. Abrahams  
 cand. mag. fru Gerda Bonderup (*historie og tysk*). Vejl.: adj. J. Bender  
 og adj. J. Weiss Pedersen  
 cand. scient. Jørgen Bech (*fysik og kemi*). Vejl.: dr. W. W. Hansen  
 og lekt. A. Juhl Petersen  
 cand. scient. Kaj Madsen (*matematik*). Vejl.: lekt. I. Hainau Christensen,  
 lekt. A. Nygaard og lekt. Henry Nielsen  
 mag. scient. Esbern Warncke (*biologi*). Vejl.: lekt. Th. Aastrup  
 cand. scient. Lars Ebbensgaard Andersen (*fysik og matematik*). Vejl.:  
 lekt. Henry Nielsen, lekt. A. Juhl Petersen og lekt. A. Nygaard.

### Inspektion

Administrativ inspektion: adj. Per Cortes, adj. E. Johannesen  
 (skriftlig inspektion), adj. T. Hilberg (boginspektion). Indre inspektion:  
 lekt. A. Boesen (rød bygning), adj. J. Bender (nye bygning) og adj. E. Johannesen  
 (hvid bygning). Ydre inspektion: adj. Weiss Pedersen, lekt. Flatau, adj. P. Bøje,  
 adj. N. H. Poulsen, adj. Oesterhelt samt adj. T. Hilberg. Kvindelig inspektion:  
 adj. fru Harsaae.

## Eksamensopgivelser til studentereksamen

Er meddelt censorerne. Yderligere eksemplarer kan rekvireres fra skolens kontor.

## FORSKELLIGE MEDDELELSER

### 2 frie timer

Den ugentlige frie time for 2. og 3. g er delt i 2 slags: *Fælles-*ner, hvor alle elever deltager i foredrag, musik- og kunstudøvelse, skussioner m. m., og *studiekredse*, hvor grupper på 10–20 elever samlet for at uddybe et emne, der interesserer dem. Et udvalg bestående af 5 lærere og 5 elever valgt ved skoleårets begyndelse prøver at opfylde alles ønsker m. h. t. foredragsholdere og studiekredsledere.

I dette skoleår har eleverne deltaget i følgende studiekredse: Samfund og Ansvar (v. stud. mag. P. Bager), Databehandling (v. adj. T. Lilberg), Pædagogik for manuduktører (v. konsulent C. Stjerne), Historieforståelse (v. stud. mag. Bj. Lindhardt), Fodbolddommer (v. kt. G. Müller), Talerteknik I og II (beg. og viderekomne, v. adj. P. Bøje), Historisk matematik (v. adj. P. Bøje), Kunstforståelse (v. lekt. Boesen), Psykologi (v. stud. mag. Britta Setterberg Jørgensen), Sprog (v. Michael Larsen), og i forbindelse med vinterskolen i Østergårdsgårdssoprøret, Gymnasiets målsætning, Styrelsesformer, alle tre under ledelse af adj. P. Bøje.

Som fællestime har været afholdt koncert v. *prof. Bengt Johnsson*, foredrag om Mellemosten v. redaktør *Herbert Pundik*, foredrag af bestf. for DSG, *Per F. Laursen*, Happening v. *The Living Circus*, foredrag af *prof. Johs. Sløk*.

## Ekskursioner

*Geologisk – geologisk* (lekt. Th. Aastrup)

mn: Vejle vesteregn, Lillering skole.

my: Geologisk ekskursion til Djursland.

mn: Besøg på blodbanken og Molslaboratoriet.

mf (x–y–v): Besøg på naturhistorisk museum.

*Geografisk* (adj. E. Johannesen)

g sproglig: Mønsted kalkgruber, Nisum fjord-området og Søby brunkulslejer m. m.

g sproglig: Hanstholm og Midtjylland.

2 mx, 2 mz, 2 mv og 2 mu: Midt- og Nordjylland.

3 mn: Rømø samt besøg på stadsarkitektens kontor, Århus, hvorefter  
Århus byplanlægning blev gennemgået.

3 mn og 2 mx: Foredrag af landinspektør Kr. Kold om egnsplanlægning i Århus-området.

3 mn har endvidere foretaget en erhvervs- og befolkningsgeografisk analyse i 4 landsbyer: Thorsager, Ødum, Spørring og Thrige.

### *Historisk*

25. april 1969 besøgte 3 kmus Dansk Pressemuseum, hvor presserelaterede forhold under besættelsen blev gennemgået for eleverne.

*Kunsteskursion:* I oktober 1968 var 3. g på en tre-dages tur til København under ledelse af rektor, lekt. Boesen, lekt. Heuer og adj. J. Bender. Forskellige klasser besøgte bl. a. Louisiana, Glyptoteket, Nationalmuseet, Willumsenmuseet og Ordrupgaard. Den ene aften var eleverne i Det kgl. Teater, den anden i Boldhusteatret.

## Lejrskoler

2 r var i august på lejrskole ved Bønderup Strand under ledelse af fru J. Munkholm, hr. Vågholt Sørensen og adj. J. Bender.

16 elever fra 2 sa og 4 fra 2 sc, ledsaget af adjunkt Oesterhede foretog rundture i Øst- og Vestberlin i dagene fra 12.-18. oktober med rige muligheder som turister at studere øst- og vestproblematikken. Der var lejlighed til teaterbesøg (Brechtteatret i Østberlin: *Antigone* af Ugo Biondi), en aften med den berlinske form for politisk revy (Karl Kraus' »Die Stachelschweine«: Deutschland, Deutschland unter anderem) og museumsbesøg (Pergamon-altret, Babylons processionsvej, ægyptisk gadesamling).

Heimdall arrangerede i oktober 1968 en 5-dages lejrskole til Slagelse by, syd for grænsen. Med på turen var rektor Aage Bertelsen og fru, adj. J. Bender, stud. mag. Bager, stud. mag. Lindhardt og lærer i filmmanden Niels Malmros. Desuden var lærer ved det danske skolevæsen syd for grænsen, Uwe Oldag, til uvurderlig hjælp ved planlægning af forskellige arrangementer. Deltagerne (ca. 40) var allerede hjemmefra delt op i grupper efter interesser.

*Filmgruppen* producerede under Niels Malmros en spillefilm, reportage samt nogle trickfilm. Desuden så gruppen en del tyske film.

*Dramatikgruppen* iscenesatte under stud. mag. Bager stykket 'ejrmøllen«, som efter hjemkomsten opførtes ved to forestillinger i skolens festsal.

*Historiegruppen* arbejdede med Hedeby under ledelse af adj. Benrør, med Gottorp slot under ledelse af stud. mag. Lindhardt og med dansk mindretal under ledelse af lærer Uwe Oldag.

Hele holdet var endvidere på flere fællesture. Her skal blot nævnes en tur til Hedeby og Gottorp slot, samt en heldagstur i bus til Åsum, Nordstrand, Frederiksstad m. m. Denne tur lededes af tidl. undrelærer Jørgen Jørgensen.

I dagene 22.-26. november 1968 afholdtes musiklejrskole med 15 mus (15 elever) på Grænseshjemmet i Kollund. Der blev arbejdet med fem studiekredse med emnerne: den middelalderlige chanson, Monteverdis Orfeo, Bruckners symfonier, Carl Nielsen, den serielle tekst hos Boulez. Studiekredsledere var *mag. art. Finn Egelund Hansen, cand. mag. Henning Nielsen, stud. mag. Arne Kjær, stud. mag. Carl Christian Møller.*

Repertoiret i korsang bestod af engelske madrigaler og korsange af Hugo Distler.

Lejrskolen afsluttedes i Hamburger Operaen med Wagners Mesterlængerne i Nürnberg.

I begyndelsen af marts 1969 gennemførte Aarhus Katedralskole for tredje gang vinterskolen i Østrig i Hinterglemm, Tyrol. Turens formål var, at eleverne gennem gruppearbejde skulle opøves i aktivt samarbejde.

Programmet omfattede skitræning, lektielæsning, studiekredse med efterfølgende diskussioner og udflugter.

I det storslåede bjerglandskab var der rig anledning til skisport, som blev dyrket ca. 6 timer daglig. Om eftermiddagen var der tur til lektielæsning, så ingen af deltagerne mistede kontakten med deres derhjemme.

Ca. 2 måneder før afrejsen var eleverne blevet delt op i forskellige studiekredse, som omhandlede 1) styreform (demokrati, anarkisme m. v.), 2) ungdomsoprør og 3) gymnasiets målsætning. Hver gruppe havde til opgave at holde et kort orienterende foredrag, og efterfølgende var der flere interessante og udbytterige diskussioner. Bl. a. blev resultatet af arbejdet i studiekredsen: gymnasiets målsætning, et forslag til en reform af elevrådets struktur.

I turen deltog 32 elever med 2 elever fra hver klasse i 1. og 2. gader under ledelse af adj. P. Bøje og frue.

I påsken 1969 gennemførtes under ledelse af adj. J. Weiss-Pedersen en studietur for 2 mu til Østberlin og Praha. Gruppen besøgte bl. CKD-værkerne, hvor man efter den sovjetrussiske invasion illeg. havde afholdt den 14. partikongres. Fra Praha arrangeredes der ek. kursioner til Theresienstadt og Lidice – for øvrigt på basis af midl. stillet til rådighed af Aarhus Katedralskoles Venner.

Eleverne i 2 mus har fra Hesse Foundation under komponist Benjamin Britten modtaget legater til at overvære alle koncerter u. der Aldeburgh-Festival'en i Suffolk 14.–30. juni.

### Udvekslingsbesøg med fremmede skoler

Den 16.–18. august 1968 havde skolen besøg af 180 elever f. Lycée Bonaparte i Toulon under ledelse af Abbé Paul Côte. I franske gæster blev af vore elever indbudt til at tilbringe disse da i deres hjem. 32 elever fra 1., 2. og 3. g har i en forlænget påsk. ferie 1969 gæstet franske hjem i Toulon.

27. marts rejste 15 gymnasiaster under ledelse af adj. N. H. Poulsen til Verden i Vesttyskland, hvor de boede indtil 2. april hos elev fra byens 2 gymnasier, Domschule og Gymnasium am Wall. Der v. lejlighed til at overvære undervisningstimer, til besøg i Bremen og fællestur til Weserland. Studienassessor Ragowski ledede genbesøg i Århus efter påsken. Her gik fællesturen til Vrads Sande und. ledelse af M. Stærk.

### Årets sport

Drengene har deltaget i den årlige fodboldturnering mod Randers og Aalborg og tabte alle kampe. Det lille skolehold tabte i skol. turneringen sine kampe til Munkegade og Frydenlund. I atletik. regionsstævnet gik det mindre godt, idet skolen blev nr. 5 af 6. D. har været afholdt skolemesterskaber i atletik, som blev vundet af Kjeld Ærø Sørensen, 3 mz. I håndbold tabte 1. g'erne til både Munkegade og Brobjergskolen, mens det store hold fik en flot 2. plads i den midtjyske gymnasieturnering. Der har i årets løb været en del motionister i fritidssvømningen, men det gik ikke så godt i konkurrencen. Vi havde tilmeldt et volleyball-hold, som fik en 3. sidste plads i turneringen, men det er dog blevet bedre. Ved regionsstævnet i basketball tabte vi til de senere danmarksmestre fra Statsgymnasie



en midtjyske turnering og i Jyllandsserien under DBBF blev vi  
ge steder nr. 2.

Jørgen Nielsen, 2 mx, og Torben Bjerg, 3 my, spillede på Jyllands-  
det mod Göteborg. Endvidere var disse to og Karsten Dorph,  
mx, udtaget til det midtjyske hold, som spillede mod Aalborg.

*Jørgen Nielsen*

2 mx

## Af skolens dagbog

23. august afholdtes skoleskovturen til Kongensbro kro ved Mid-  
fart.

Firsdag den 27. august opførtes på skolen »The Tinker« af Lau-  
ice Dobie og Robert Sloman. Lystspillet opførtes af public school-  
unge fra Clifton College, Bristol, og gymnasiepiger fra Clifton  
gh School.

Robert Parry, British Council, Oxford, holdt 20. august et fore-  
ag for alle 1. g nysproglige om »Engelsk skolevæsen« og opførte  
3. g nysproglige scener fra Shakespeare's komedier og tragedier.

Den 20. oktober 1968 deltog elever fra 3 mus i Danmarks Ra-  
s Hvem-Ved-Hvad konkurrence mod elever fra Aurehøj Stats-  
nasium i Gentofte. Konkurrencen endte med en kneben sejr til  
tedralskolens elever.

2. november overværede 2 mus Benjamin Brittens og Peter Pears  
ncert i København (Schuberts Winterreise).

17. november afholdtes skolebal i Studenternes Hus.

I december afholdtes den årlige bazar til fordel for menigheds-  
jen i Sydslesvig og børnehaven i Upernavik. Der indkom 9.800 kr.

Ved juleafslutningen i Århus domkirke den 22. december opførtes  
der ledelse af adj. P. Cortes Schuberts Deutsche Messe. Tekstlæs-  
ngen blev foretaget af pastor Nørager Petersen og sognepræst P.  
udsen.

4. februar medvirker skolens kor sammen med kor fra de øvrige  
rhus-gymnasier i Aarhus By-Orkestets opførelse af Haydn's Aars-  
ler i Rundhøjhallen.

21.–23. marts 1969 opførte skolen Monteverdis opera *Orfeo* under  
sikalsk ledelse af *mag. art. Finn Egeland Hansen*. Den sceniske  
struktion havde *stud. mag. Lars Waage*. Kulisser *Ida Klemann*.  
telpartiet blev sunget af *Preben Laursen*.

I alt medvirkede knap hundrede nuværende og gamle elev Orkestret, der omfattede strygere, blokfløjter, krumhorn, trompet, basuner, orgel- og cembalocontinuo, var forstærket med medlemmer af Musicia Consort.

### Skolenævn og forældremøder

Til forældrerepræsentanter i skolenævnet valgtes i december 1968

Domprovst Jørgen Bøgh, Aarhus

Dyrlæge P. Grymer, Galten

Fru Ehlers Koch, Aarhus

Politiass. Chr. Ulstrup, Skanderborg

Lekt. A. Boesen og adj. fru E. Harsaae genvalgtes som repræsentanter for lærerne.

Møder i skolenævnet er afholdt den 19. nov. 1968 og den 19. april 1969.

Forældremøder: 5. december 1968: Orientering for nye forældre af rektor, opstilling af kandidater til skolenævn, forhandling og lærerkonsultation.

21. januar 1969: Møde for forældre og elever, der ønskes optaget i skolen.

29. april 1969: Møde for alle skolens forældre og elever. Foredrag af v. lekt. P. Schiøler: Ungdommen og narkotikaproblemer. Derefter forhandling og lærerkonsultation.

### Elevrådet

I det forløbne år har interessen for elevrådets arbejde, dets perspektiver og virkefelt været stigende såvel fra lærer- som elevside. Elevrådet har derfor bestræbt sig på at holde alle skolens elever løbende orienteret om, hvad der foregår, opfordret til initiativ og søgt samarbejde med lærerne udbygget. Mange har fundet elevrådets struktur for usmidig, og flertallet af skolens elever har efter en afstemning tilkendegivet støtte til nye forslag om, hvordan elevernes repræsentation skal fungere.

Det daglige arbejde er blevet varetaget, og elevønsker har været behandlet såvel i elevrådet som i kontaktudvalget med lærerne og ved forhandlinger med rektor.

Forældremøderne og lærerkonsultationerne er efter elevrådets ønske for nylig blevet gjort åbne for eleverne.

I løbet af skoleåret lykkedes det tildels ved egen kraft et elevudvalg at få indrettet to lokaler i kælderen til opholdsrum og værestuer for eleverne. Udvalget skaffede endvidere en hel række bøger og skrifter til elevernes brug, men vigtigt har det især været, at elevrådet i disse lokaler har haft et fast sted at være.

Elevrådet er, ikke mindst takket være arbejdet tidligere år, blevet integreret del af skolen. Men der holdes også forbindelser vedlige med andre skolers elevråd. I region Aarhus, som nu også Th. Langsgymnasium i Silkeborg og Risskov gymnasium er blevet tilsluttet, kommer der således ved hvert møde aflagt rapport fra hvert tilsluttet elevråd, hvorved man får et sammenligningsgrundlag og kan udveksle erfaringer. For at skaffe penge til at støtte hjælpeaktionerne blev Biafra afholdt i regionen en fælles fest i Stakladen.

Gennem regionen holdes elevrådet løbende orienteret om, hvad der sker i DGS (Danske Gymnasieelevers Sammenslutning). DGS spiller stadig større rolle for reformer på landsbasis. DGS er således repræsenteret i to af undervisningsministeriets permanente udvalg og i DUGS (Danske Uddannelsessøgendes Samarbejdsudvalg). På elevringsmødet, der afholdtes i fastelavsferien, deltog to delegerede fra A.K.

Elevrådets styrelse:

Bente Kousgaard, 2 mm, fm. august–januar  
 Jon Andersen, 3 mz, næstfm. august–januar,  
 fm. januar–juni  
 Chresten Dudzinski, 2 a, næstfm. januar–juni  
 Svend Poulsen, 3 sa  
 Poul Erik Oest, 2 my  
 Marianne Broge, 1 sb  
 Niels Bjøl, 1 sc, kasserer  
 Jørgen Lockdam, 1 r

### Elevfondet

Fondet har i år mere end nogensinde før været et »elevernes fond«, og det har ikke i så høj grad som tidligere været elevrådet og nogle enkelte lærere, der har henvendt sig til elevfondet.

Der er indkommet et rekordagtigt antal ansøgninger fra skolens elever om støtte til deltagelse i ekskursioner og rejser af næsten alle slags, f. eks. kan nævnes, at fondet, udover at yde hjælp til deltagelse i 3. g's årlige Kunsteks-kursion til København, i år har støttet elevernes rejse til Østrig, Frankrig og Jugoslavien.

Af traditionelle opgaver, som elevfondet har påtaget sig, kan nævnes, at fondet står som økonomisk garant for det genopståede skoleblad, at gardinerne i elevlokalerne er betalt af elevfondet, at fondet i år har finansieret elevrådets drift, samt at fondet har finansieret købet af en skrivemaskine til elevrådet.

Til de daglige pligter i elevfondet hører driften af elevtelefoner der trods et ikke ubetydeligt underskud opretholdes, ud fra et synspunkt, at det må være i alles interesse, at eleverne hurtigt uden at forlade skolen kan komme i forbindelse med hjemmet.

Desuden driver og finansierer fondet skolens varmdriks-automat der nu kun et år efter opstillingen næsten er gældfri, og som efter søgningen at dømme er overordentlig populær.

Elevfondet består i 1968/69 af:

Valgt af lærerkollegiet:

Lektor Setterberg Jørgensen og lektor A. Boesen.

Valgt af elevrådet:

Poul Erik Oest, 2 mv, fmd.

Eyvind Lynning, 2 mx (anv. f. tlf.)

Ulla Brøbecher, 1 sd, sekr.

## Heimdall

Rent besøgmæssigt har den 105. sæson i Heimdall været en succes. Ca. 4550 mennesker har båret foreningen med deres besøg. Til sammen har disse mennesker erlagt ca. 20.000 kr. i entre. Af disse er ca. 19.000 kr. givet ud igen. Fra den forløbne sæson skal jeg bl. a. nævne følgende arrangementer: Hypnotisøren Ali Hamann underholdt ca. 600 medier ved en aldeles fantastisk aften i begyndelsen af skoleåret. Niels Malmros (st. 1964) viste og fortalte om sin egen film »En mærkelig kærlighed«. Til et »lille« heimdallmøde holdt lekt. Hainrich Christensen foredrag om »En usandsynlig historie« samt løste Orrs slyngsgåden. En afrikansk trup gæstede Heimdall med et danseshow i vinter. Vi så bl. a. det berømte ildnummer, hvor de optrædende spiste ild. Jørgen Pauli Jensen, København, talte om fænomenet »Rytme«. Af andre foredragsholdere bør nævnes forf. Bech-Nielsen, som holdt foredrag om en netop foretaget rejse til Guldkysten. Forfatterinden Ulla Ryum har fortalt om sit eget forfatterskab. Lars Linnet Jepsen har vist billeder fra en »tommeltur« til Øste

det næstsidste møde i 1968 viste og spillede Ove Rosmark, skuespiller ved Aarhus Teater, sit eget skuespil »Pukken«. Efter skuespillet blev der arrangeret auktion til fordel for julemødets gløgg. Til det julemøde, en uge senere, underholdt »Hainau«, Schmidt-Nielsen og Müller.

Der blev arrangeret koncert med prof. Bengt Johnsson og Kjeld Nordvall. Niels Malmros ledede en kortfilmsaften. Endvidere skal nævnes et par af de musikarrangementer, der yderligere er blevet afholdt på benene i den forløbne sæson:

Den aften med blues-musik (Holger Laumann, Peter Witt m. fl.). En koncert-session med ca. 50 musikere, bl. a. Frank Lone (Italia), Nash Green (England) samt fra Katedralskolen: Uffe Stender Hansen, Erik Svendsen o. m. fl.

Yderligere møder skal nævnes tre fester. I tilknytning til den 105. sæson blev »Vejrmøllen« opført. Stykket var instuderet på Heimdalls skole til Slesvig by (s. d.). Til en anden fest vistes Heimdallsskolen i 1969, som hed »Knii . . . irk«.

Bestyrelsen for den 105. sæson var: Jørn Christoffersen, 3 my, fm., Bengt Johnsson, 3 mus, næstfm., Randi Foged, 3 mus, sprøjtefører, Erik Thorup, 2 mu, Gjallerhornsred., Nils Borre, 2 mu, kasserer, Erik Bundgaard, 1 mv, referatprotokolfører, Kirsten Juhl Petersen, 1 mv, arkivar.

*Jørn Christoffersen*  
fm.

## AARHUS KATEDRALSKOLES VENNER AARHUSIANERSAMFUNDET

*Aarhus Katedralskoles Venner, Aarhusianersamfundet*, blev oprettet af en kreds af tidligere elever fra Aarhus Katedralskole den 22. marts 1948.

Foreningens formål er gennem medlemmernes bidrag at skabe mulighed for at støtte skolen på områder, hvor dens egne midler er utilstrækkelige.

Dette gælder både skolens forskellige kulturelle bestræbelser udover den almindelige undervisning, f. eks. udsmykning af skolen, afholdelse af foredrag, lejrskole, støtte til skolens musikliv o.s.v. og ganske særligt hjælp til trængende elever, f. eks. til deltagelse i ekskursioner og rejser og endelig til direkte understøttelse og flidspræmier, hvor skolens legatmidler langt fra er tilstrækkelige.

Som medlemmer kan optages *alle* tidligere elever, nuværende og tidligere, disses forældre og i øvrigt enhver, der ønsker at støtte formålet.

Man kan tegne sig som medlem for et årskontingent på 10 kr. eller mere, eller som livsvarigt medlem for et bidrag på mindst 100 kr.

Livsvarige medlemmers bidrag kan – hvis det ønskes – indgå i et særligt fond: *Aarhus Katedralskoles Legatfond*, hvis renter og udbytter anvendes til understøttelse og flidspræmier.

### Ungdommens Uddannelsesfond

Stipendierne uddeles årligt i december efter ansøgning ved nedsat kommission. Mere bekendtgørelse i begyndelsen af skoleåret. Ved fordelingen lægges der vægt på forsørgerens økonomiske muligheder for at støtte under uddannelse, og der tages hensyn til elevens søskenforhold og opholdsudgifter i tilfælde, hvor afstanden til hjemmet gør det nødvendigt for eleven at tage ophold i Aarhus.

Elever, hvis forsørger har en skattepligtig indkomst på 25.000 kr. eller derover, kan under de nugældende vilkår ikke forvente støtte fra Ungdommens Uddannelsesfond.

Ved uddelingen i december 1968 tildeltes 129 af skolens elever 188.950 kr.

Det højeste årlige beløb, der kan ydes som stipendium, er 4.500 kr., og der kan normalt ikke udbetales stipendier på under 1.000 kr.

### Skolens legater, flidsbelønninger

Fra *Aarhus Katedralskoles Venner, Aarhusianersamfundet*, er der i det forløbne år til uddeling blandt skolens elever modtaget 1.620 kr., der er fordelt således:

*Aarhusianersamfundets legat*: Jens Bakkegaard Rasmussen, 3 m, 200 kr.

*Årgang 1910's legat*: Kirsten Birgitte Dalsgaard, 3 sb, 100 kr.

*Årgang 1920's legat*: Anna Kronborg, 3 mx, 200 kr.

*Årgang 1940's legat*: Birthe Ogstrup Pedersen, 3 sc, 120 kr.

*Fødselsdagslegatet*: 1967: Erling Rasmussen, 3 my, 1968: Anna Kronborg.

flidspræmier: boggavekort à 50 kr. til følgende elever:

sten Thorup, 2 sa, Bodil Højgaard, 2 sb, Bjarne Basse, 2 sc, Jette Kvolbæk, 2 sd, Eva Hammershaimb, 2 k, Elisabeth Johnsson, 2 mus, Hanne Overgaard, 2 mx, Jens Juul Rasmussen, 2 my, Jon Esben Andersen, 2 mz, Astrid Bøgh Lauritzen, 2 mz.

Yderligere er uddelt følgende stipendier:

*Stipendiefonden:* Lisbeth Secher Clausen, 3 sb, og Agnete Schmidt, 3 mx, hver 200 kr., Jane Skjødsholm, 2 sd, 150 kr.

*Nissens translegat:* Hans Jessen Hansen, 3 mx, 200 kr., Karin Mathiesen Petersen, 2 mus, 200 kr.

*Nissens flidslegat:* Gunver Nørskov Pedersen, 3 mz, Torben Jensen, 3 mv, Dorte Olesen, 2 sc, og Astrid Slotved, 3 mus, hver 200 kr.

*L. Kabells legat:* Birgit Lyng Ottesen, 3 kmus, og Svend Lyng Ottesen, 3 my, hver 150 kr.

*Knudbyes legat:* Ole Sørensen, 3 mx, 150 kr.

*Stenkrantz' legat:* Inger Gabrielsen, 3 sb, 100 kr.

*Stakkemand Johan Frederiksens legat:* Flemming Davidsen, 3 sa, og Eva Korndrup Sørensen, 3 sc, hver 75 kr.

*St. Rømers legat:* Hans Granlie, 3 my, og Svend Wied, 3 my, hver 150 kr.

*F. Ingerslevs legat:* Hans Kreutzfeldt, 3 sa, 450 kr.

*St. Højgaard H. Jensens legat:* Michael W. Hansen, 3 mus, 100 kr.

*St. Bedskampens legat:* Svend Meiborg Sørensen, 3 mv, 150 kr.

*St. Kvolbæks legat:* Olav Holst Jensen, 3 mx, og Grethe Østergaard, 3 mus, hver 300 kr.

*St. Broges legat,* Benedicte Juhl Jensen, 3 sd, 300 kr.

*St. Puggaards legat:* Bo Heisterberg, 3 mv, og John Sander Nielsen, 3 my, hver 150 kr.

*St. Simus Andersens legat:* Pernille Skov-Petersen, 3 sd, 100 kr.

*St. Vinbjørnsons legat:* Jette Kvolbæk Jensen, 3 sd, og Lis Vinge Madson, 3 mx, hver 75 kr.

*St. O. Larsens legat:* Torben Bjerg Andersen, 3 my, 300 kr.

*St. Altkes legat:* Hans Jacob Ingerslev, 3 sc, 75 kr., Henrik Schønheyder, 2 mv, og Sigurd Trolle, 2 sa, hver 150 kr. (juni og dec.), Michael Mondrup, 2 sa, 75 kr.

*Genforeningslegatet:* Studieportionen, 3.100 p. a.: stud. scient. M  
ten Kielland Brandt.

Skoleportioner: Henrik Schönheyder, 3 mv, og Michael Vogel  
1 mx, 500 kr. hver i juni og dec.

*Jacobsens legat:* Lis Verena Iversen, 3 sd, og Ane Marie Christen  
3 sd, hver 125 kr.

*Davidssens legat:* Anne Marie Kruse, 3 mz, 100 kr.

*Lorentzens legat:* for elever: Jørn Christoffersen, 3 my, 75 kr.

For lærerenker: fru M. Thorsø, 100 kr.

*Byrjalsens legat:* Arne Mogensen, 3 mv, 375 kr.

*Brix' legat:* Peter Kruse, 3 mz, 150 kr.

*Bdr. Lunds legat:* Erik Debois Laursen, 3 mz, 100 kr.

*L. Christiansens legat:* Allan Bo Hansen, 2 mv, 350 kr.

*Kiers legat:* Elin Jensen, 3 my, og Else Jensen, 3 r, hver 600 kr.

*Idrætslegatet:* Jørgen Nielsen, 1 mx, 200 kr.

*Privat legat:* Carsten Michelsen, 3 sb, 75 kr.

### Mundtlige prøver og årsafslutning

Forældre, pårørende, gamle elever og enhver, der interesserer  
for skolen og dens arbejde, indbydes til at overvære de mundt  
prøver og skolens afslutningshøjtidelighed. Afslutningen finder  
lørdag den 21. juni kl. 10 i Scala.

*Det nye skoleår begynder mandag den 11. august kl. 10.*

Aarhus, i maj 1969.

*Aage Bertelsen*