



# Danskernes Historie Online

Danske Slægtsforskeres Bibliotek

## Dette værk er downloadet fra Danskernes Historie Online

**Danskernes Historie Online** er Danmarks største digitaliseringsprojekt af litteratur inden for emner som personalhistorie, lokalhistorie og slægtsforskning. Biblioteket hører under den almennyttige forening Danske Slægtsforskere. Vi bevarer vores fælles kulturarv, digitaliserer den og stiller den til rådighed for alle interesserede.

### Støt Danskernes Historie Online - Bliv sponsor

Som sponsor i biblioteket opnår du en række fordele. Læs mere om fordele og sponsorat her: <https://slaegtsbibliotek.dk/sponsorat>

### Ophavsret

Biblioteket indeholder værker både med og uden ophavsret. For værker, som er omfattet af ophavsret, må PDF-filen kun benyttes til personligt brug.

### Links

Slægtsforskeres Bibliotek: <https://slaegtsbibliotek.dk>

Danske Slægtsforskere: <https://slaegt.dk>

AARHUS  
KATEDRALSKOLE



1968-69

EFTERRETNINGER  
OM

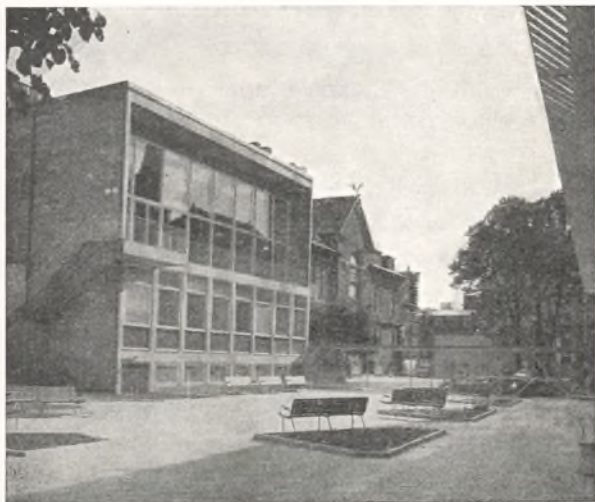

AARHUS  
KATEDRALSKOLE

I SKOLEÅRET 1968-69

AARHUS  
JYDSK CENTRALTRYKKERI A/S  
1969

### **Træffetider:**

Rektor *Aage Bertelsen*  
daglig kl. 13–14  
undtagen lørdag

Regnskabsføreren,  
adjunkt *Per Cortes*  
kl. 10–12  
undtagen lørdag

Skolelægen,  
*M. Munch-Andersen*  
hver fredag kl. 9–11  
og skolesundhedsplejersken  
*fru B. Falbe-Hansen*  
hver fredag i skoletiden

### **Skolens telefoner:**

Rektors kontor 12 66 91  
Regnskabsføreren 12 67 72  
Lærerværelset 12 90 26  
Pedellen 12 46 90  
Elevtelefon 12 81 39

## EKSAMINER 1968

Til studentereksamen dimitteredes 157 studenter, deraf 9 af klassisk-sproglig retning og 6 på musiklinien, 84 af nysproglig retning (deraf 12 på russisk-linien) og 73 af matematisk retning (deraf 45 på matematisk-fysisk linie og 28 på matematisk-naturfaglig linie).

### Studentereksamen

#### *Klassisk-sproglige:*

Leif Arffmann, Lars Henning Christensen, Anne-Merete Henriksen, Per Krarup Holst, Annette Mondrup, Michael Høher Ovesen, Anders Ulrik Schrøder, Birgitte Wammen, Marianne Yde.

#### *Musik-speciale:*

Laila Foged, Michael W. Hansen, Karen Johanne Jørgensen, Ulla Kellermann, Birgit Lyng Ottosen, Grethe Østergaard.

#### *Russisk-sproglige:*

Bo Bastrup-Madsen, Michael Henrik Gelting, Kirsten Glahn, Kirsten Lone Gosvig, Paul Frank Hansen, Henrik Haugaard, Claus Krohn Holm, Karsten Holten Nielsen, Lis Verena Iversen, Marianne Skovbo Pedersen, Thomas Michael Brønnum Scavenius, Bente Schrøder.

#### *Nysproglige:*

*a:*

Niels Henning Barnøe, Jane Birkeholm, Birgitte Blicher, Jytte Brask, Kirsten Bressendorf, Flemming Davidsen, Tove Ditlev, Anne Kirstine Kongsted, Hans Christian Kreutzfeld, Carsten Michelsen, Inger Nielsen-Englyst, Kirsten Overgaard Hjortholm Olsen, Ejnar Nørager Pedersen, Merete Steffensen, Inge Vadsø.

*b:*

Lisbeth Secher Clausen, Kirsten Birgitte Dalgård, Iver Sparre Fischer, Inger Maria Gabrielsen, Ebbe Christian Hørsdal, Bodil Kofoed Jacobsen, Vibeke Jacobsen, Bodil Jensen, Anne-Mette Robdrup Johansen, Benedikte Jørgensen, Annette Naumann, Anne Nielsen, Grete Bull Nielsen, Inger Marie Nielsen, Niels Christian Rahbek, Hans Otto Rasmussen, Finn Scheurer, Leif Nedergaard Tholstrup, Birte Ulstrup.

*c:*

Johanne Margrete Ammitzbøll, Anne Søgaard Andersen, Helle Brøbecher, Marie Smed Christensen, Anna Gurli Christiansen, Kirsten Holch Christiansen, Henrik Groes Petersen, Birgitte Asmin Hansen, Hans Jakob Ingerslev, Birthe Kabel Christensen, Karin Larsen, Else-Birgitte Yding Mikkelsen, Niels Henrik Nielsen, Birthe Ogstrup Pedersen, Henrik Vilhelm Riis Rothe, Jens Kofoed Stadum, Eva Kondrup Sørensen, Mogens Sørensen.

*d:*

Ane Marie Christensen, Frants Grymer, Gunnar Sten Jacobsen, Benedikte Melchior-Frantzen, Sune Salling-Mortensen.

*Matematisk-fysiske:*

x:

Jørgen Søegaard Andersen, Arne Hieronymussen Henriksen, Olav Howard Holst Jensen, Anna Brix Kronborg, Bent Skou Lybæk, Peter Sommer Nielsen, Agnete Schmidt, Jens Sørensen, Ole Sørensen, Jens Stampe Villadsen.

y:

Alfred Løkke Borg, Jette Holgaard Christensen, Jørn Christopher- sen, Helene Faldager, Niels Peter Garde, Hans Granlie, Elin Jensen, Lie Reinholdt Jensen, Bent Løw Larsen, Henrik Haumann Parbo, Erling Johnstad Rasmussen, Hans Peter Thøgersen, Svend Wied.

z:

Jens Hinge Andersen, Gunnar Møller Eriksen, Emil Claus Gade, Ole Korsgaard, Elsa Brøndberg Kristensen, Erik Debois Laursen, Inger Marie Lyck, Mette Margrethe Lüneborg, Martin Thuborg Madsen, Gunvor Nørskov Pedersen, Claus Andkjær Pedersen, Robert Sørensen.

v:

Anne Jette Christiansen, Erik Henning Højholt, Torben Jensen, Hans Jørgen Leganger Jørgensen, Alice Merete Kristensen, Arne Mogens- en, Niels Agerlin Petersen, Rolf Petersen, Lene Helleberg Ras- mussen, Sven Alfred Meiborg Sørensen.

*Naturfaglige:*

Thorleif Boye, Estrid Hauge Christensen, Poul Erik Jørgensen, Jens Bakkegaard Rasmussen, Anders E. Lund Simonsen, Merete Wrang, Sigurd Aaes, Peter Fredsbo Andersen, Gunnar Have, Hans Henrik Jørgensen, Ole Olesen, Svend Lyng Ottosen, Anne Mette Willumsen, Anne Marie Kruse, Peter Kruse, Inge Larsen, Annie Leth, Lars Linnet-Jepsen, Annette Møller Madsen, Nikolai Bjørn Okkels, Karen Margrethe Olsen, Anni-Birgitte Petersen, Leif Kirk Øster- gaard, Niels Højgaard Andersen, Hans Bjarne Hansen, Ida Margrethe Høncke, Mogens Klitgaard Jacobsen, Vitus Jacobsen.

## ELEVERNE

Et s efter klassetrinet betegner klassen som sproglig, et m som matematisk. Klasserne 3 k-mus og 2 k-mus er sammensat af klassisk- og musik-sproglige elever, angivet ved henholdsvis K og M efter elevens navn.

Klasserne 3 sd, 2 sd, 2 mz, 1 sc og 1 mz rummer eleverne med russisk som speciale-fag, angivet ved R efter navnet.

I de matematiske klasser angiver et N, at eleven tilhører den naturfaglige gren, alle andre elever i disse klasser tilhører den matematisk-fysiske gren.

Realklasserne angives ved bogstavet r efter tallet.

Klasserepræsentanterne er mærket med \*.

## 3 kmus

1. Randi Foged M
2. Ole Fournaise K
3. Anne Birgitte Gebauer K  
(s. til Peder i 2 r)
4. Vibeke Hammeleff M
5. Eva Hammershaimb K
6. Anders Gustav Holt K
7. Elisabeth Kristina Johnsson M
8. Kirsten Kolling M
9. Ann Mia Hassert Laursen M
10. Susanne Lund K
11. Lise Mehlsen M
12. Puk Else Munch-Laursen M
13. Bente Mortensen M
14. Birte Littrup Pedersen M
15. Birthe Mona Pedersen K
16. Erik Nørager Pedersen K
17. Helle Walther Pedersen K
18. Tine Pedersen K
19. Karla Elisabeth Rasmussen M  
(s. til Mary Margr. i 1 sb)
20. Charlotte Elise Schiøtz M
21. Astrid Margrethe Slottved M\*
22. Ellen Ewald Sørensen K
23. Kirsten Marianne Sørensen M
24. Niels-Anker Weldingh M
25. Alice Vilstrup M

6. Birgit Elkær Pedersen  
(s. til Kirsten i 1 sr)
7. Birgit Hesel Pedersen
8. Carsten Topp Pedersen
9. Lis Rasmussen
10. Lis Ravn
11. Torben Retbøll
12. Tove Heidemann Simonsen
13. Grethe Tang Sørensen
14. Lena Kondrup Sørensen  
(s. til Anne i 1 mu)
15. Anna-Leena Thulesen
16. Sigurd Trolle\*
17. Inge Susanne Tuborg
18. Hanne Vibeke Østergaard

## 3 sb

1. Kirsten Badstue
2. Marit Lise Bøgh\*
3. Lis Møller Christensen
4. Susanne Dybbroe
5. Tove Dørup  
(s. til Søren i 2 mv)
6. Vibeke Elsig
7. Gurli Wagner Hansen
8. Carl Ole Søndergaard Jensen
9. Birgit Josiassen
10. Tove Marianne Jørgensen
11. Ole Marton Kjeldsen
12. Ingrid Due Knudsen
13. Jytte Kjærgaard Kærsted
14. Bodil Højgaard Nielsen
15. Lene Sander Nielsen
16. Jytte Riis Rasmussen

## 3 sa

1. Elin Elgaard Berg
2. Svend Kim Bergland
3. Anne Bjørndal
4. Allan Fenge Hansen
5. Kirsten Thorup Hansen

17. Birthe Schøler Sørensen  
(s. til Erna i 3 sd og Inger i 1 mx)
- 3 *sc*
1. Alice Højgaard Anthonen  
(s. til Jessie i 1 my)
  2. Kirsten Elisabeth Lykke  
Bardung
  3. Bjarne Martin Nørregaard  
Basse
  4. Steffen Borch  
(b. til Merete i 2 r)
  5. Jens Søren Thorkild Bundgård
  6. Bente Kastberg Christensen
  7. Dorte Lund Christensen
  8. Robert Thyge Froulund
  9. Anne-Grethe Hansen
  10. Birgit Margrethe Raymond  
Jensen
  11. Inge Merete Duvander Menck
  12. Karen Charlotte Paludan-  
Müller
  13. Birthe Petersen
  14. Dorrit Svendsen  
(s. til Marianne i 2 sb)
  15. Dorrit Frimodt Sørensen
  16. Ester Ulsted Sørensen  
(s. til Lisbeth i 1 sa)
  17. Tine Marie Voldby
  18. Helge Wiingaard\*
  19. Jan Lars Wilhelm Øberg-  
Pedersen
- 3 *sd*
1. Annette Barbara Bibby R
  2. Jon Sigurd Bang Carlsen R
  3. Mette Christensen
  4. Ester Christiansen R
  5. Maria Cortsen R
  6. Ida Gottlieb R
  7. Ole Hvidt R
  8. Benedicte Juul Jensen
  9. Jette Kvolbæk Jensen
  10. Clara Vibeke Juncker R  
(s. til Margrethe i 2 r)
  11. Gitte Birk Kerndrup R
  12. Niels Klougart
  13. Bodil Knudsen
  14. Lise Kamma Ladegaard  
(s. til Lotte i 2 sc)
15. Karen Grube Overgaard R
16. Sven Sejr Poulsen\* R
17. Julie Anne Robinson R
18. Jacob Hessellund Sejersen
19. Pernille Skov-Petersen
20. Erna Schøler Sørensen R  
(s. til Birthe i 3 sb og  
Inger i 1 mx)
- 3 *mx*
1. Hans Jessen Hansen N
  2. Uffe Stender Hansen  
(b. til Ebbe i 1 mv)
  3. Bruno Jensen N
  4. Flemming Vagn Jensen  
(b. til Rolf i 1 mv)
  5. Karsten Dorph Jensen N
  6. Søren Jespersen N
  7. Lisbet Johansson N  
(s. til Lars i 1 my)
  8. Poul Løwtschall Jørgensen
  9. Marie Elisabeth Brix Kronborg  
N (s. til Kirstine i 1 r)
  10. Anna-Ida Bruhn Lauritsen N
  11. Carsten Leth\*
  12. Lis Vinge Madsen N
  13. Henrik Bjørnå Nielsen
  14. Aase Overgaard  
(s. til Kristen i 1 mv og  
Jens i 1 r)
  15. Elisabeth Borring Riber
  16. Odd Oddsønn Sættem
  17. Henrik Abraham Sørensen
  18. Keld Ladefoged Sørensen  
(b. til Lissa i 1 sc)
  19. Vibeke Sloth Aagaard
- 3 *my*
1. Jørn Christoffersen
  2. Niels Gebauer\*
  3. Annette Gotlev
  4. Torben Bjerg Hansen
  5. Henrik Kofoed Jacobsen  
(b. til Solvej i 1 my)
  6. Per Lindegård Jensen
  7. Vibeke Sattrup Jensen N
  8. Lars Færch Echroll Klitbo  
(b. til Vibeke i 1 sb)
  9. Niels Otto Elers Koch
  10. Eli Birgitte Malmros N
  11. Henrik Myhre  
(b. til Jørgen i 3 mv)



12. Flemming Hoberg Nielsen
13. John Sander Nielsen
14. Leif Kjær Nielsen
15. Willy Læsø Nielsen N
16. Jens Juul Rasmussen
17. Sten Rettrup N

3 *mz*

1. Bodil Damgaard Andersen  
(s. til Børge i 2 mu og  
Grethe i 1 sd)
2. John Andersen
3. Jon Esben Andersen N
4. Jørgen Selmer Buhl N
5. Karl Flemming Dehlendorf
6. Ole Blak Hjortshøj
7. Anders Hasseriis Jensen  
(b. til Kirstin i 2 r)
8. Eva Reinholdt Jensen
9. Jens Kerndrup N
10. Jens Knudsen  
(b. til Karen Marie i 1 sa)
11. Peder Landgard
12. Astrid Bøgh Lauritzen
13. Lilli Annette Laursen
14. Thorkild Madsen  
(b. til Erik Madsen 1 mu)
15. Jens Peter Møller N
16. Frits Ege Nielsen
17. Rita Nygaard N
18. Jan Rode Pedersen N
19. Martin Marius Petersen
20. Jens Rasmussen N
21. Ole Lykkegaard Rasmussen N
22. Kjeld Ærø Sørensen
23. John Tychsen
24. Else Vinther

3 *mv*

1. Carsten Bang
2. Eva Suzanne Carlsson  
(s. til Stig i 2 mx)
3. Lone Brems Christensen N
4. Vei Jørgen Dich
5. Nanna Henriette Giese N
6. Allan Bo Hansen
7. Ebbe Harlou N
8. Bo Heisterberg-Andersen
9. Niels Møller Jensen\*
10. Eva Gaarsdal Larsen
11. Jørgen Myhre B  
(b. til Henrik i 3 my)

12. Aage Vilhelm Nielsen N  
(b. til Jørgen M i 2 mx og  
Birgit M i 2 r)
13. Birthe Dyg Pedersen
14. Einar Rud Pedersen
15. Michael Holm Pedersen
16. Johannes Tyge Petersen
17. Jørn Berggren Rasmussen
18. Henrik Carl Schönheyder N

2 *kmus*

1. Lis Bang M
2. Anne-Lise Bech M
3. Anne Brinch K
4. Flemming Anker Christensen  
K
5. Mette Rostgaard Evald M
6. Inger Munk Hansen M
7. Birgitte Husted K\*
8. Else Benedicte Dalsgaard  
Jensen K
9. Karin Føg Jensen K
10. Anni Mørk Jensen K
11. Kirsten Møller Josefsen K
12. Inga Kroman K
13. Ellen Vibeke Nielsen K
14. Karen Vorbjerg Nielsen M
15. Anne-Grete Olesen M  
(s. til Kirsten i 2 r)
16. Poul Pape K
17. Anne Louise Pedersen M
18. Karin Leth Pedersen M  
(s. til Kåre i 1 r)
19. Jeppe Sinding K
20. Hanne Skjoldborg K
21. Ulla Gertrud Pontoppidan  
Thyssen K
22. Bodil Vestergård M
23. Jesper Yde K

2 *sa*

1. Dorte Andersen K
2. Karin Rank Andersen K
3. Karen Blak
4. Jette Bruun-Hansen
5. Tom Herman Christensen
6. Chresten Michael Dudzinski\*
7. Helle Filtenborg
8. Benedikte Marie Folkmann
9. Kirsten Lise Klit
10. John Kristensen

- |  |   |
|--|---|
| 11. Karen Damgaard Kristensen<br>(s. til Anders i 2 my)  | 13. Maja Nielsen*                                     |
| 12. Susanne Oxholm Krøyer                                | 14. Dorthe Olesen                                     |
| 13. Inge Debois Laursen<br>(s. til Hanne i 1 sa)         | 15. Jens Overgaard                                    |
| 14. Niels Leth-Sørensen                                  | 16. Ole Raymond Friier Pedersen                       |
| 15. Anna-Lise Mikkelsen K<br>(s. til Jørgen i 1 mv)      | 17. Hanne Sørensen                                    |
| 16. Michael Mondrup                                      | 18. Hans-Peter Sørensen                               |
| 17. Merete Morgenstjerne                                 | 19. Lone Thomasen                                     |
| 18. Anne Kirstine Jægerum Møller                         | 20. Ulla Winther                                      |
| 19. Jette Nielsen  |   |
| 20. Margit Dahl Nielsen                                  | <i>2 sd</i>   |
| 21. Dorte Nørgaard                                       | 1. Bente Adolphsen                                    |
| 22. Finn Sørensen  | 2. Lene Andersen                                      |
| 23. Mona Vibeke Dam Sørensen                             | 3. Jan Krüger Bodholdt                                |
|  | 4. Eva Borg R   |
|  | 5. Birgit Elisabeth Christensen                       |
|  | 6. Ann-Charlotte Aggerholm<br>Christiansen            |
|  | 7. Hanne Davidsen                                     |
|  | 8. Karen Glahn K*<br>(s. til Anne i 1 r)              |
|  | 9. Minna Marie Jensen                                 |
|  | 10. Paul-Jørgen Hartmann<br>Jeppesen K R              |
|  | 11. Ulla Juul Jørgensen                               |
|  | 12. Antoinette Christina<br>Kaufmann                  |
|  | 13. Lisbet Klougart                                   |
|  | 14. Karen Margrethe Bangsbo<br>Nielsen                |
|  | 15. Vagn Boje Nielsen K                               |
|  | 16. Claus Quist Pedersen K R                          |
|  | 17. Flemming Just Pedersen                            |
|  | 18. Waldemar Poulsen                                  |
|  | 19. Klaus Hagemann Ribold                             |
|  | 20. Peter Emil Rømhild                                |
|  | 21. Susanne Smed                                      |
|  | 22. Nina Benedicte Tuxen R                            |
| <i>2 sb</i>  |   |
| 1. Bodil Elisabeth Andersen                              |   |
| 2. Jørgen Bissenbakker                                   |   |
| 3. Maria Åkeson Friis                                    |   |
| 4. Malle Godiksen  |   |
| 5. Carsten Henriksen                                     |   |
| 6. Kirsten Jensen  |   |
| 7. Anne Knudsen  |   |
| 8. Kirsten Geill Lassen                                  |   |
| 9. Henrik Bundorph Lauritzen*                            |   |
| 10. Preben Årup Michaelsen                               |   |
| 11. Marianne Munck                                       |   |
| 12. Steen Okbo   |   |
| 13. Susanne Reiff Petersen                               |   |
| 14. Fritz Torben Ruth                                    |   |
| 15. Birgit Kate Sand                                     |   |
| 16. Janne Skjødsholm                                     |   |
| 17. Marianne Svendsen<br>(s. til Dorrit i 3 sc)          |   |
| 18. Dorthe Würtz   |   |
| <i>2 sc</i>  |   |
| 1. Inger Bach  |   |
| 2. Helle Gudrun Barfod                                   |   |
| 3. Bente Holm Bomholt                                    |   |
| 4. Knud Thorkild Høgsberg                                |   |
| 5. Sten Jacobsen   |   |
| 6. John Langgaard Jensen                                 |   |
| 7. Zanne Kaas  |   |
| 8. Charlotte Christine Ladegaard<br>(s. til Lise i 3 sd) |   |
| 9. Tove Lyngaa   |   |
| 10. Bente Meinhardt                                      |   |
| 11. Åse Krogh Mikkelsen                                  |   |
| 12. Anny Møller  |   |
|  | <i>2 mx</i>   |
|  | 1. Henning Normann Andersen                           |
|  | 2. Poul Bak   |
|  | 3. Stig Thorsteen Carlsson<br>(b. til Susanne i 3 mv) |
|  | 4. Anne Brink Christensen                             |
|  | 5. Niels Ørnbjerg Christensen N                       |
|  | 6. Peter Christensen                                  |
|  | 7. Peter Christian Fjeldborg                          |
|  | 8. Jørgen Grymer N<br>(b. til Pernille i 1 r)         |
|  | 9. Else Hansen  |
|  | 10. Lars Stig Jørgensen                               |

- |   |   |  |
|---|---|--|
| 11. Karsten Klindt-Jensen<br>(b. til Henrik i 1 mx)                       | 2 mz  | 1. Erik Albrechtsen*                   |
| 12. Max Kruse   | 2. Bente Høgh Andersen<br>(s. til Inge i 2 mz)          | 2. Bente Høgh Andersen                 |
| 13. Ann Stærk Laursen   | 3. Inge Høgh Andersen N<br>(s. til Bente i 2 mz)        | 3. Inge Høgh Andersen N                |
| 14. Ejvind Lynning*   | 4. John Bjerre Andersen                                 | 4. John Bjerre Andersen                |
| 15. Ingrid Rikke Margrethe<br>Møller                                      | 5. Hans Christian Baastrup                              | 5. Hans Christian Baastrup             |
| 16. Henrik Wendelbo Nielsen   | 6. Jesper Moesbøl Christensen                           | 6. Jesper Moesbøl Christensen          |
| 17. Jørgen Michael Nielsen N<br>(b. til Aage i 3 mv og<br>Marianne i 2 r) | 7. Steen Husted Faber                                   | 7. Steen Husted Faber                  |
| 18. Jens Ole Olesen   | 8. Kirsten Flejsborg                                    | 8. Kirsten Flejsborg                   |
| 19. Anne-Birgit Olsen   | 9. Birte Loft Faaborg                                   | 9. Birte Loft Faaborg                  |
| 20. Mads Peter Schreiber  | 10. Finn Grønbæk<br>(b. til Peter F. i 1 mu)            | 10. Finn Grønbæk                       |
| 21. Jørgen Frederik Sellebjerg<br>(b. til Peter i 1 mu)                   | 11. Jan Hansen  | 11. Jan Hansen                         |
| 22. Tove Thomsen  | 12. Marianne Hansen                                     | 12. Marianne Hansen                    |
| 23. Mikael Worm-Leonhard  | 13. Gert Jensen   | 13. Gert Jensen                        |
|   | 14. Jens Kjærgaard Jensen                               | 14. Jens Kjærgaard Jensen              |
|   | 15. Lars Jørgensen                                      | 15. Lars Jørgensen                     |
| 2 my  | 16. Palle Bjørn Jørgensen                               | 16. Palle Bjørn Jørgensen              |
| 1. Bente Bützau Andersen N  | 17. Henning Kjær  | 17. Henning Kjær                       |
| 2. Eva Bundegaard N   | 18. Pia Gredal Kristensen<br>(s. til Ole Gredal i 1 mz) | 18. Pia Gredal Kristensen              |
| 3. Else Marie Bundgaard N   | 19. Kurt Lentz  | 19. Kurt Lentz                         |
| 4. Dorte Christensen  | 20. Helle Lokdam<br>(s. til Jørgen i 1 r)               | 20. Helle Lokdam                       |
| 5. Dorte Thorsen Christensen N  | 21. Edel Christine Madsen N                             | 21. Edel Christine Madsen N            |
| 6. Kåre Christiansen  | 22. Peter Nielsen N                                     | 22. Peter Nielsen N                    |
| 7. Erik Christoffersen*<br>(b. til Jørn i 3 my)                           | 23. Tove Friche Nielsen                                 | 23. Tove Friche Nielsen                |
| 8. Erik Damsager  |   |  |
| 9. Peter Holger Jacobæus  | 2 mv  |  |
| 10. Poul Skafte Jespersen   | 1. Niels Peter Ammitzbøll                               | 1. Niels Peter Ammitzbøll              |
| 11. Niels Bent Johansen   | 2. Kurt Boch Andersen                                   | 2. Kurt Boch Andersen                  |
| 12. Anders Damgaard Kristensen<br>(b. til Karen i 2 sa)                   | 3. Anne Elisabeth Brandt                                | 3. Anne Elisabeth Brandt               |
| 13. Carsten Overgård Leth   | 4. Jørgen Bødstrup Christensen                          | 4. Jørgen Bødstrup Christensen         |
| 14. Hans Peter Nielsen<br>(b. til Tone i 1 mx)                            | 5. Søren Kristian Dørup<br>(b. til Tove i 3 sb)         | 5. Søren Kristian Dørup                |
| 15. Jens Erik Nielsen   | 6. Jens Jacob Elmer                                     | 6. Jens Jacob Elmer                    |
| 16. Kirsten Bønløkke Overgaard N  | 7. Gitte-Elsebeth Høj-Rasmussen                         | 7. Gitte-Elsebeth Høj-Rasmussen        |
| 17. Svend Overgaard N   | 8. Birgit Laier N                                       | 8. Birgit Laier N                      |
| 18. Inge-Merete Pedersen N  | 9. Niels Jørgen Larsen                                  | 9. Niels Jørgen Larsen                 |
| 19. Hans-Peter Damsgård Petersen<br>N                                     | 10. Søren Nielsen N                                     | 10. Søren Nielsen N                    |
| 20. Orla Lykke Salling<br>(b. til Tove i 1 sc)                            | 11. Poul Erik Oest*                                     | 11. Poul Erik Oest*                    |
| 21. Anders Skovholm N   | 12. Thomas Sepstrup Pedersen                            | 12. Thomas Sepstrup Pedersen           |
| 22. Erik Andersen Stridbæk  | 13. Kirsten Juhl Petersen                               | 13. Kirsten Juhl Petersen              |
| 23. Jytte Møller Sørensen N   | 14. Birte Marianne Rasmussen                            | 14. Birte Marianne Rasmussen           |
| 24. Georg Højgaard Therkelsen   | 15. Lisbeth Bjerring Sørensen N                         | 15. Lisbeth Bjerring Sørensen N        |
| 25. Troels Kristian Schaldemose<br>Troelsen N                             | 16. Ruth Sørensen N                                     | 16. Ruth Sørensen N                    |
|   | 17. Kirsten Marie Johanne<br>Thomsen N                  | 17. Kirsten Marie Johanne<br>Thomsen N |

## 2 mu

1. Morten Aabo
2. Børge Damgaard Andersen  
(b. til Bodil i 3 mz og  
Grethe i 1 sd)
3. Karna Ballegaard N
4. Pia Margrethe Rosencrone von  
Benzon
5. Pia Judith Hammer Bloch
6. Niels Borre N
7. Erik Henning Hansen
8. Erik Kjær Hansen
9. Helle Wedel Jacobsen
10. Anne-Marie Jessen N  
(s. til Steen Erik i 1 mv)
11. Kirsten Breinholm Jørgensen N  
(s. til Palle i 1 mx  
Hanne i 1 r)
12. Bente Raaby Kousgaard\* N
13. Arne Kronborg
14. Lilian Grete Laursen
15. Bent Wagner Nielsen
16. Asta Olesen
17. Henrik Stjernholm Pedersen
18. Anders Kristian Sørensen
19. Lars Funch Teglgård N
20. Lars Akselbo Thorup N

## 1 sa

1. Bo Andreassen
2. Henrik Horstbøll
3. Jessie Bundgaard Jensen
4. Kirsten Jensen
5. Knud Peter Jensen
6. Steen Asbjørn Erhard Just\*
7. Anna Jørgensen
8. Søren Klastrup
9. Karen Marie Knudsen  
(s. til Jens i 3 mz)
10. Hanne Debois Laursen  
(s. til Inge i 2 sa)
11. Inge Leth
12. Dorthie Juul Myhre
13. Karen Margrethe Naumann
14. Anne Mette Nielsen  
(s. til Per Hjalmar i 2 r)
15. Helle Kjærgård Nielsen
16. Kirsten Margrethe Holm  
Nielsen
17. Hans Rosager Dybvad Olesen
18. Marcia Christina Perry  
(s. til Lisa i 1 r)

19. Susanne Schack von Staffeldt
20. Lisbeth Ulsted Sørensen  
(s. til Ester i 3 sc)
21. Margit Lindrup Sørensen
22. Peter Kümmel Sørensen
23. Kirsten Ullerup
24. Dorte Ulstrup
25. Karen Margrethe Balling  
Wendelboe

## 1 sb

1. Anne Amelung
2. Lene Bang
3. Henrik Damgaard-Jensen  
(b. til Lars i 2 r)
4. Annemette Digmann
5. Helle Vibeke Hansen
6. Jens Warming Jensen
7. Aage Bruhn Augustinus Jensen
8. Vibeke Klitbo  
(s. til Lars i 3 my)
9. Elise Louring
10. Ulla Birgitte Lützhøft\*
11. Lone Dedekam Messell
12. Inge Thornemann Møller
13. Hanna Nørgaard
14. Sven Nelson Ottosen
15. Sonja Pedersen
16. Mary Margrethe Rasmussen  
(s. til Karla i 3 km)
17. Dorte Annette Tilma

## 1 sc

1. Niels Bjøl\* R
2. Inge Lene Bruun R
3. Anne Marie Christiansen
4. Birgit Colliander R
5. Freddie Edmund Davidsen R
6. Bodil Frederiksen
7. Lisbeth Høyer R
8. Inger Rossing Jensen R
9. Lene Kjeldsen R
10. Adam Kristian Knuth
11. Birthe Larsen R
12. Søren Mathiassen R
13. Inge Lise Nielsen
14. Vibeke Overlund
15. Tove Lykke Salling  
(s. til Orla i 2 my)
16. Dorte Rahbek Schmidt R
17. Anne Marie Sørensen R

- |  |  |
|--|--|
| 18. Birte Sørensen R                                       | 14. Peter Petersen                     |
| 19. Lissa Agnes Ladefoged<br>Sørensen (s. til Keld i 3 mx) | 15. Poul Fjeldsted Petersen            |
| 20. Anne Vibeke Therkelsen R                               | 16. Bjarke Pårup-Laursen               |
| 21. Anne Marie Thirup R                                    | 17. Alfhild Gunvor Skjerna             |
| 22. Poul-Erik Toft-Hansen R                                | 18. Gert Vedel Sørensen                |
|  | 19. Inger Schøler Sørensen             |
|  | 20. Poul Erik Sørensen                 |
|  | 21. Ingolf Thuesen                     |
|  | 22. Sigvard Franck Stampe<br>Villadsen |

*1 sd*

1. Grethe Damgaard Andersen  
(s. til Bodil i 3 mz og  
Børge i 2 mu)
2. Merete Biilmann
3. Ulla Brøbecher\*
4. Marianne Strøger Frederiksen
5. Marianne Birgitte Hansen
6. Carsten Weinholdt Harder
7. Karen Haugaard
8. Karen Elisabeth Hovgaard  
Holm
9. Bente Jakobsen
10. Kirsten Annette Jørgensen
11. Marianne Kjær
12. Kirsten Eli Lehfeldt
13. Anne Marie Worm Nielsen
14. Birgitte Normand Nielsen
15. Kirsten Elkjær Pedersen  
(s. til Birgit i 3 sa)
16. Eva Pernille Petersen
17. Jens Peter Schjødt
18. Ebbe Sunesen
19. John Winther Sørensen
20. Lone Røddich Thøgersen
21. Jette Wistoft

*1 mx*

1. Niels Hostrup Andersen
2. Steen Fredsbo Andersen
3. Walter Henrik Blunck\*
4. Peter Brask
5. Peter Allan Bærndt
6. Per Jakob Høgh Jensen
7. Palle Breinholm Jørgensen  
(b. til Kirsten i 2 mu og  
Hanne i 1 r)
8. Henrik Klindt-Jensen  
(b. til Karsten i 2 mx)
9. Lisbeth Skovgaard Madsen
10. Jens-Holger Mathiesen
11. Lene Leth Nielsen
12. Tone Rudjord Nielsen  
(s. til Hans Peter i 2 my)
13. Else-Merete Pedersen

*1 my*

1. Henning Kruse Andersen
2. Jessie Højgaard Anthonson  
(s. til Alice i 3 sc)
3. Kurt Christensen
4. Inge Lise Esbensen
5. Niels Troelsøn Fink
6. Ole Gregers Gregersen
7. Jan Hansen
8. Jan Kragelund Hansen
9. Poul Jacobsen
10. Solvej Kofoed Jacobsen  
(s. til Henrik i 3 my)
11. Anna Margrethe Lundgaard  
Jensen
12. Bent Jensen
13. Lars Michael Johansson  
(b. til Lisbet i 3 mx)
14. Bent Allan Jørgensen
15. Peter Lisbjerg
16. Gideon Löwy  
(b. til Hannah i 2 r)
17. Lars Nordby Kodahl Nielsen
18. Poul Spliid Pedersen
19. Thor Petersen
20. Gorm Helleberg Rasmussen
21. Karin Linda Rasmussen
22. Viggo Lahn Sørensen
23. Gullach Tousgaard\*

*1 mz*

1. Niels John Andersen R
2. Carsten Beck R
3. Klaus Brandt R
4. Allan Michael Hansen\*
5. Ole Ipsen
6. Dennis Rudolph Brauer  
Iversen R
7. Claus Adam Jørgensen  
(b. til Philip i 1 mz) R

- |  |   |
|--|---|
| 8. Philip Bertil Jørgensen<br>(b. til Claus Adam i 1 mz) R | 2. Nels Ove Bach                                  |
| 9. Else Grethe Kristensen R                                | 3. Peter Christensen                              |
| 10. Ole Gredal Kristensen<br>(b. til Pia i 2 mz) R         | 4. Lise Brems Dalgaard                            |
| 11. Birthe Frost Larsen                                    | 5. Johnny Walther Fisker                          |
| 12. Carl Bjarne Mikkelsen R                                | 6. Elsebeth Greve                                 |
| 13. Anders Nielsen R                                       | 7. Kristian Søndergård Græsborg                   |
| 14. Jens Ove Nielsen R                                     | 8. Peter Frederik Grønbæk<br>(b. til Finn i 2 mz) |
| 15. Lars Kjær Nielsen R                                    | 9. Boje Smed Helleberg                            |
| 16. Tove Spangsberg Nielsen                                | 10. Steffen Holst                                 |
| 17. Gerda Ry Post  | 11. Erik Jacobsen                                 |
| 18. Niels Jørgen Pedersen Rask                             | 12. Erik Steen Jacobsen                           |
| 19. Kirsten Holm Schwartz R                                | 13. Keld Gunner Søndergaard<br>Jensen             |
| 20. Niels Ove Serup  | 14. Annie Brøndberg Kristensen                    |
| 21. Jens Peter Hauge Stokholm                              | 15. Knud Anker Krogsgaard                         |
| 22. Michael Steenstrup Vogelius R                          | 16. Fritz Kaarup                                  |

*1 mv*

1. Nils Bundgaard
2. Sven Bové Christensen
3. Torben Eriksen
4. Preben Fruelund
5. Axel Hansen
6. Ebbe Stender Hansen  
(b. til Uffe i 3 mx)
7. Lone Hougaard
8. Allan Nymann Jensen
9. Annette Blom Jensen
10. Jørgen Nøhr Jensen
11. Rolf Vagn Jensen  
(b. til Flemming i 3 mx)
12. Steen Erik Jessen  
(b. til Anne-Marie i 2 mu)
13. Per Johansen
14. Ejnar Kuur
15. Jørgen Mikkelsen  
(b. til Anna-Lise i 2 sa)
16. Jens Tølbøll Mortensen
17. Børge Terndrup Nielsen
18. Hans Jørgen Nielsen
19. Jens Grønlund Nielsen
20. Hans Henrik Offersen
21. Kristen Overgaard  
(b. til Aase i 3 mx og  
Jens i 1 r)
22. Elin Rønby Pedersen

*1 mu*

1. Frans Michael Bjørksten  
Algren

17. Poul Lorensen
18. Erik Madsen  
(b. til Thorkild i 3 mz)
19. Hans Hølvig Mikkelsen
20. Ulla Mortensen\*
21. Kai Stausgaard Munk
22. Henrik Rasmussen
23. Bruno Leonz Rey
24. Peter Sellebjerg  
(b. til Jørgen i 2 mx)
25. Anne Kondrup Sørensen  
(s. til Lena i 3 sa)
26. Steen Terpling

*2. real*

1. Michael Karl Bjarnhof
2. Kai Blicher
3. Merete Borch  
(s. til Steffen i 3 sc)
4. Jan Bønding
5. Per Bryndum Christensen
6. Lars Bo Damgaard-Jensen  
(b. til Henrik i 1 sb)
7. Hans Exner
8. Peder Gebauer  
(b. til Birgitte i 3 k)
9. Helle Vibeke Götzsche
10. Anders Rou Jensen
11. Kirstin Hasseriis Jensen  
(s. til Anders i 3 mz)
12. Margrethe Juncker  
(s. til Clara i 3 sd)
13. Anders Jørgensen
14. Karl Søren Nedergaard  
Jørgensen\*

15. Stefan Jørgensen
  16. Mette Kjems
  17. Henrik Lund  
(b. til Søren i 1 r)
  18. Hannah Löwy  
(s. til Gideon i 1 my)
  19. Birgit Marianne Nielsen  
(s. til Aage V i 3 mx og  
og Jørgen M i 2 mx)
  20. Per Hjalmar Nielsen  
(b. til Anne Mette i 1 sa)
  21. Helene Hauberg Nørgaard
  22. Kirsten Olesen  
(s. til Anne-Grete i 2 kmus)
  23. Helle Olsen
  24. John Bæk Rasmussen
  25. Jens Peter Sonne
  26. Elsebeth Koefoed Stadum
  27. Inge Båstrup Sørensen  
(s. til Hanne i 1 r)
  28. Nanna Merete Westergård-  
Nielsen
  29. Pia Holm Østergaard
- 1. real*
1. Jette Bjørnholt Bertelsen
  2. Marianne Vendelbo  
Bressendorf
  3. Anne Glahn  
(s. til Karen i 2 sd K)
  4. Pernille Grymer  
(s. til Jørgen i 2 mnx)
  5. Steffen Bruun Jensen
  6. Hanne Breinholm Jørgensen  
(s. til Palle i 1 mx og  
Kirsten i 2 mu)
  7. Inge-Merete Krause-Jensen
  8. Asbjørn Kalle Kristensen
  9. Christine Birgitte Brix  
Kronborg (s. til Marie i 3 mx)
  10. Jørgen Lokdam  
(b. til Helle i 2 mz)\*
  11. Hannah Ruth Lowy
  11. Søren Lund  
(b. til Henrik i 2 r)
  12. Gert Madsen
  13. Marianne Metz Mørch
  14. Jens Overgaard  
(b. til Åse i 3 mx og  
Kristen i 1 mv)
  15. Kåre Leth Pedersen  
(b. til Karin i 2 mus)
  16. Lise-Lotte Pedersen
  17. Lisa Cynthia Perry  
(s. til Marcia i 1 sa)
  18. Erik Ransby
  19. Leif Patrick Rogild-Hansen
  20. Michael Rosleff
  21. Helle Scheurer
  22. Hanne Sehested
  23. Torben Selst
  24. Lars Siebken
  25. Max Bjørn Svennekjær
  26. Hanne Baastrup Sørensen  
(s. til Inge i 2 r)
  27. Anna-Lisbeth Therkildsen
  28. Inge Thorsø
  29. Astrid Vrang

## SKOLENS LÆRERE OG FAGFORDELING

*Religion:*

Rektor Aage Bertelsen: 3 k-mus, 2 mz, 2 my, 1 sa, 1 sb, 1 sc,  
1 sd, 1 mx, 1 my, 1 mz, 1 mv, 1 mu, 1 r.  
Sognepræst Paul Knudsen: 3 sb, 3 mx, 3 my, 3 mz, 3 mv, 2 k-mus,  
2 mv, 2 mu.  
Adjunkt K. Oesterhelt: 3 sc, 2 sa, 2 sb, 2 sc.  
Stud. scient. Mogens Stærk: 3 sa, 3 sd, 2 sd, 2 mx.

*Dansk:*

Cand. mag. Annette Friderichsen: 3 sc, 3 sd, 2 my.  
Lektor Svend Heuer: 3 sa, 1 mx.  
Lektor P. Jeppesen: 3 sb, 3 mz, 1 mz.  
Lektor N. J. Jensen: 2 mz.  
Adjunkt fru G. Kelstrup: 3 my, 3 mv, 2 sb, 2 sc.  
Amanuensis Finn Stein Larsen: 3 mx, 2 sd.  
Stud. mag. P. Bagger Nielsen: 2 mx, 2 mu, 1 sd, 1 mu, 1 mv.  
Stud. mag. G. Nissen: 2 r, 1 r.  
Lektor Svend Schmidt-Nielsen: 3 k-mus, 2 k-mus, 2 sa, 2 mv, 1 sa,  
1 sc, 1 my.

*Engelsk:*

Adjunkt P. Biehe: 1 mv, 2 r.  
Stud. mag. fru I. Bilde: 1 mz, 1 my.  
Lektor A. Boesen: 3 sa, 2 sb, 1 sb.  
Adjunkt P. Cortes: 3 mus, 2 mus, 2 mz, 1 mu.  
Stud. mag. J. Engelbrett: 2 mv.  
Lektor Aage Flatau: 3 sb, 2 sa, 1 sa.  
Lektor N. J. Jensen: 1 mx.  
Lektor A. Jørgensen: 3 sc, 2 sc, 2 my, 1 sd, 1 r.  
Stud. mag. Jan Munkholm: 2 mx, 2 mu.  
Lektor G. Müller: 3 sd, 2 sd, 1 sc.

*Tysk:*

Adjunkt fru E. Harsaae: 3 sa, 2 sd, 1 sb.  
Lektor P. Jeppesen: 2 mv, 1 mu, 2 r.  
Adjunkt fru G. Kelstrup: 1 r.  
Stud. mag. G. Nissen: 1 mz.  
Adjunkt K. Oesterhelt: 3 sb, 3 sc., 3 sd, 2 sa, 2 sb, 2 sc, 1 sa.  
Adjunkt J. Weiss Pedersen: 2 mz, 2 mu, 1 sc, 1 sd.

*Fransk:*

Lektor fru A. Abrahams: 3 sc, 3 mz, 2 sa, 2 my, 1 sa, 1 my, 1 mz.  
Adjunkt P. Biehe: 3 k-mus, 3 sa, 2 sc, 2 mz, 2 mv, 1 sc.  
Stud. mag. fru I. Bilde: 1 mu.



Lektor fru G. Clausen: 3 sd, 3 mv, 2 sd, 1 sd.

Lektor N. J. Jensen: 3 my, 2 sb, 1 mx.

Lektor fru Setterberg Jørgensen: 3 sb, 3 mx, 2 k-mus, 2 mx, 2 mu,  
1 sb, 1 mu.

*Latin:*

Rektor Aage Bertelsen: 2 r.

Lektor fru G. Clausen: 3 sa, 3 mus, 2 sc, 1 sc.

Stud. mag. Jørgen Fink: 1 sd.

Lektor G. Mondrup: 3 sd, 2 sb, 2 k.

Lektor N. Ladegaard Pedersen: 3 sb, 3 sc, 2 sa, 1 sb, 3 k, 2 ad.

Stud. mag. L. Waage: 2 sd, 2 mus, 1 sa.

*Græsk:*

Lektor G. Mondrup: 3 k, 2 ad.

Lektor N. Ladegaard Pedersen: 2 k.

*Russisk:*

Adjunkt N. H. Poulsen: 3 sd, 2 dz, 1 sc, 1 dz.

*Oldtidskundskab:*

Lektor fru G. Foss: 3 sc, 3 mus, 2 sc, 2 mz, 1 sb.

Lektor Frida Madsen: 3 sa, 3 sb, 3 mx, 3 mz, 3 my, 2 sa, 2 mus,  
2 mx, 1 mx.

Lektor G. Mondrup: 3 sd, 3 mv, 2 sd, 2 mu, 1 sc, 1 sd.

Stud. mag. P. Bagger Nielsen: 2 sb, 2 my, 2 mv, 1 my, 1 mz,  
1 mv, 1 mu.

*Historie:*

Adjunkt J. Bender: 2 sd, 2 mv, 1 mz, 1 mv.

Lektor fru G. Foss: 3 sc, 3 mz, 2 sc, 2 k-mus, 2 mz, 1 sb.

Lektor S. Gabrielsen: 3 sb, 3 my, 3 mv, 2 sb, 2 my, 1 sa, 1 my,  
2 r.

Stud. mag. Bj. Lindhardt: 3 sd.

Lektor Frida Madsen: 3 sa, 3 mx, 2 sa, 2 mx, 1 mx.

Adjunkt J. Weiss Pedersen: 3 k-mus, 2 mu, 1 sc, 1 sd.

*Geografi:*

Lektor Th. Aastrup: 2 my.

Adjunkt E. Johannesen: 3 xv, 3 zy, 2 sa, 2 sb, 2 sc, 2 sd, 2 k-mus,  
2 mx, 2 mz, 2 mv, 2 mu, 1 sa, 1 sb, 1 sc, 1 sd, 2 r, 1 r.

*Biologi:*

Lektor Th. Aastrup: 3 mx, 3 mv, 3 my, 3 xv, 3 zy.  
 Stud. scient. K. Kristensen: 3 sd, 3 k-mus.  
 Lektor V. Nedergaard Jørgensen: 3 sb, 3 sc.  
 Adjunkt fru E. Kläning: 3 sa, 3 mz, 2 xy, 2 zuv.  
 Gymnasielærerinde fru J. Munkholm: 2 r, 1 r.

*Samfundslære:*

Lektor G. Foss: 3 sc, 3 mz.  
 Lektor S. Gabrielsen: 3 sb, 3 mv, 3 my.  
 Lektor Frida Madsen: 3 sa, 3 mx.  
 Adjunkt J. Weiss Pedersen: 3 k-mus.  
 Stud. mag. Bj. Lindhardt: 3 sd.

*Fysik og kemi:*

Lektor, dr. phil. W. Hansen: 3 mv, 2 mx, 2 xy, 1 mz, 1 mu.  
 Adjunkt T. Hilberg: 3 mz, 3 xv, 3 zy, 2 mz, 1 mx.  
 Lektor Henry Nielsen: 3 my, 3 mv, 2 mv, 2 zuv, 1 my, 1 mv.  
 Lektor A. Juhl Petersen: 3 mx, 3 xv, 3 mz, 2 my, 2 mu, 1 mmv,  
 1 mu.  
 Stud. scient. J. Vågholt Sørensen: 2 r.

*Matematik:*

Adjunkt P. Bøje: 3 mz, 3 sc, 2 k-mus, 2 mz, 1 sd, 1 mz.  
 Lektor I. Hainau Christensen: 3 my, 3 zy, 2 sa, 2 sb, 2 mx, 2 xy,  
 1 sa, 1 sc, 1 my.  
 Adjunkt T. Hilberg: 2 my, 1 mu.  
 Mag. scient. fru I. Kristensen: 2 sd, 2 mu.  
 Lektor H. Nielsen: 3 mv, 1 mv.  
 Lektor A. Nygaard: 3 mx, 3 xv, 2 mv, 2 zvu, 1 sb, 1 mx, 2 r.  
 Stud. scient. J. Vågholt Sørensen: 1 r.

*Musik:*

Adjunkt Per Cortes: 3 ab, 2 sa, 2 cx, 2 mus, 1 sb, 1 mx, 1 mz.  
 Mag. art. Finn E. Hansen: 3 mus.  
 Adjunkt N. H. Poulsen: 3 sc, 3 sd, 3 xy, 2 cv, 2 my, 1 sa, 1 sc.  
 Stud. mag. T. Thygesen: 3 vz, 2 mu, 1 sd, 1 my, 1 mv, 1 r.  
 Stud. mag. P. Vang: 2 mz, 1 mu, 2 r.

*Formning:*

Adjunkt J. Bender: 3 ab, 3 sc, 3 k, 3 zy, 2 sa, 2 sd, 2 k, 2 my,  
 2 mv.

Lektor A. Boesen: 3 sd, 3 xv, 3 zy, 2 sb, 2 sc, 2 mx, 2 mz, 2 mu.  
 Gymnasielærerinde fru J. Munkholm: 3 sd, 3 xv, 3 zy,, 2 sd, 1 r.  
 Keramikker fru E. Sonne Argus: 3 ab, 3 zy, 2 sb, 2 sc, 2 mx, 2 mz,  
 2 mu, 1 r.

*Håndarbejde:*

Gymnasielærerinde fru J. Munkholm: 1 r.

*Sløjd:*

Lektor A. Boesen: 1 r.

*Gymnastik:*

*Drenge:*

Adjunkt J. Bender: 2 r.

Lektor A. Boesen: 1 ax, 1 byz.

Adjunkt P. Bøje: 3 k-mus-zy, 2 d-k-mus-y, 1 du.

Stud. mag. J. Engelbrett: 3 abv, 2 d-k-mus, 1 cv.

Lektor Aage Flatau: 3 abv, 3 cdx, 3 k-mus-zy, 2 azu, 2 bcxv,  
 1 ax, 1 cv.

Lektor P. Jeppesen: 2 azu, 1 du.

Lektor G. Müller: 3 cdx, 2 bcxv, 1 byz, 1 r.

Stud. mag. M. Stærk: 3 abv, 3 cdx, 3 k-mus-zy, 1 du, 2 r.

*Piger:*

Adjunkt fru E. Harsaae: 3 cdx, 3 k-mus-zy, 2 bcxv, 1 byz.

Gymnasielærerinde fru J. Munkholm: 3 abv, 2 azu, 2 d-k-mus-y,  
 1 ax, 1 cv, 1 du, 1 r.

Gymnasielærerinde fru M. Schiøtz: 3 abv, 3 cdx, 3 k-mus-zy,  
 2 azu, 2 bcxv, 2 d-k-mus-y, 1 ax, 1 byz, 1 cv, 1 du, 2 r.

Følgende kandidater har deltaget i undervisningen under kursus i  
 praktisk pædagogik:

### Efteråret 1968

mag. art. fru Inge Broge (*dansk*). Vejl.: lekt. S. Heuer og amm. F.  
 Stein Larsen

cand. mag. fru Signe Isager (*latin og oldtidskundskab*). Vejl.: lekt.

N. Ladegaard Pedersen og lekt. G. Mondrup

cand. mag. Finn Aidt (*musik*). Vejl.: adj. P. Cortes

cand. scient. Preben Huus Jensen (*fysik og matematik*). Vejl.: lekt.

A. Juhl Petersen, lekt. W. W. Hansen og lekt. A. Nygaard  
 cand. scient. Ole Wang Nielsen (*fysik og matematik*). Vejrl.: lekt. I.  
 Hainau Christensen, adj. T. Hilberg og lekt. H. Nielsen  
 cand. mag. Jens Damm (*historie*). Vejrl.: lekt. S. Gabrielsen.  
 cand. mag. fru Hanne Schmidt (*græsk*). Vejrl.: lekt. G. Mondrup  
 cand. art. fru Birgitte Friis (*fransk*). Vejrl.: lekt. fru A. Abrahams og  
 lekt. fru B. Setterberg Jørgensen.

### Foråret 1969

mag. art. fru Inge Broge (*dansk*). Vejrl.: lekt. S. Heuer og amm. F.  
 Stein Larsen.  
 cand. mag. fru Signe Isager (*græsk*). Vejrl.: lekt. G. Mondrup  
 cand. mag. fru Hanne Schmidt (*latin*). Vejrl.: lekt. N. Ladegaard  
 Pedersen  
 cand. mag. Finn Aidt (*engelsk*). Vejrl.: lekt. Aage Flatau  
 cand. scient. Bent Sørensen (*fysik og matematik*). Vejrl.: lekt. Henry  
 Nielsen, lekt. A. Juhl Petersen og lekt. A. Nygaard  
 cand. mag. Inger Dejbjerg Pedersen (*fransk og latin*). Vejrl.: lekt. fru  
 B. Setterberg Jørgensen og lekt. N. Ladegaard Pedersen  
 cand. mag. Lars Kruse (*fransk*). Vejrl.: lekt. fru G. Clausen og lekt.  
 fru A. Abrahams  
 cand. mag. fru Gerda Bonderup (*historie og tysk*). Vejrl.: adj. J. Ben-  
 der og adj. J. Weiss Pedersen  
 cand. scient. Jørgen Bech (*fysik og kemi*). Vejrl.: dr. W. W. Hansen  
 og lekt. A. Juhl Petersen  
 cand. scient. Kaj Madsen (*matematik*). Vejrl.: lekt. I. Hainau Chri-  
 stensen, lekt. A. Nygaard og lekt. Henry Nielsen  
 mag. scient. Esbern Warncke (*biologi*). Vejrl.: lekt. Th. Aastrup  
 cand. scient. Lars Ebbensgaard Andersen (*fysik og matematik*). Vejrl.:  
 lekt. Henry Nielsen, lekt. A. Juhl Petersen og lekt. A. Nygaard.

### Inspektion

Administrativ inspektion: adj. Per Cortes, adj. E. Johannesen  
 (skriftlig inspektion), adj. T. Hilberg (boginspektion). Indre inspek-  
 tion: lekt. A. Boesen (rød bygning), adj. J. Bender (nye bygning),  
 og adj. E. Johannesen (hvid bygning). Ydre inspektion: adj. Weiss-  
 Pedersen, lekt. Flatau, adj. P. Bøje, adj. N. H. Poulsen, adj. K.  
 Oesterhelt samt adj. T. Hilberg. Kvindeligt inspektion: adj. fru E.  
 Harsaae.

## Eksamensopgivelser til studentereksamen

Er meddelt censorerne. Yderligere eksemplarer kan rekvireres fra skolens kontor.

### FORSKELLIGE MEDDELELSER

#### *De frie timer*

Den ugentlige frie time for 2. og 3. g er delt i 2 slags: *Fællestimer*, hvor alle elever deltager i foredrag, musik- og kunstudøvelse, diskussioner m. m., og *studiekredse*, hvor grupper på 10–20 elever er samlet for at uddybe et emne, der interesserer dem. Et udvalg bestående af 5 lærere og 5 elever valgt ved skoleårets begyndelse prøver at opfylde alles ønsker m. h. t. foredragsholdere og studiekredsledere.

I dette skoleår har eleverne deltaget i følgende studiekredse: Samfund og Ansvar (v. stud. mag. P. Bager), Databehandling (v. adj. T. Hilberg), Pædagogik for manuduktører (v. konsulent C. Stjerne), Historieforståelse (v. stud. mag. Bj. Lindhardt), Fodbolddommer (v. lekt. G. Müller), Talerteknik I og II (beg. og viderekomne, v. adj. P. Bøje), Historisk matematik (v. adj. P. Bøje), Kunstforståelse (v. lekt. A. Boesen), Psykologi (v. stud. mag. Britta Setterberg Jørgensen), Kina (v. Michael Larsen), og i forbindelse med vinterskolen i Østrig: Ungdomsoprøret, Gymnasiets målsætning, Styrelsesformer, alle tre under ledelse af adj. P. Bøje.

Som fællestime har været afholdt koncert v. *prof. Bengt Johnsson*, foredrag om Mellemøsten v. redaktør *Herbert Pundik*, foredrag af næstfm. for DSG, *Per F. Laursen*, Happening v. *The Living Circus*, foredrag af *prof. Johs. Sløk*.

### Ekskursioner

*Biologisk – geologisk* (lekt. Th. Aastrup)

3 mn: Vejle vesteregn, Lillering sko.

3 my: Geologisk ekskursion til Djursland.

3 mn: Besøg på blodbanken og Molslaboratoriet.

3 mf (x–y–v): Besøg på naturhistorisk museum.

*Geografisk* (adj. E. Johannesen)

1. g sproglig: Mønsted kalkgruber, Nissum fjord-området og Søby brunkulslejer m. m.

2. g sproglig: Hanstholm og Midtjylland.

2 mx, 2 mz, 2 mv og 2 mu: Midt- og Nordjylland.

3 mn: Rømø samt besøg på stadsarkitektens kontor, Århus, hvor Århus byplanlægning blev gennemgået.

3 mn og 2 mx: Foredrag af landinspektør Kr. Kold om egnsplanlægning i Århus-området.

3 mn har endvidere foretaget en erhvervs- og befolkningsgeografisk analyse i 4 landsbyer: Thorsager, Ødum, Spørring og Thrige.

### *Historisk*

25. april 1969 besøgte 3 kmus Dansk Pressemuseum, hvor pressens forhold under besættelsen blev gennemgået for eleverne.

*Kunsteskursion:* I oktober 1968 var 3. g på en tre-dages tur til København under ledelse af rektor, lekt. Boesen, lekt. Heuer og adj. Bender. Forskellige klasser besøgte bl. a. Louisiana, Glyptoteket, Nationalmuseet, Willumsenmuseet og Ordrupgaard. Den ene aften var eleverne i Det kgl. Teater, den anden i Boldhusteatret.

## Lejrskoler

2 r var i august på lejrskole ved Bønderup Strand under ledelse af fru J. Munkholm, hr. Vågholt Sørensen og adj. J. Bender.

16 elever fra 2 sa og 4 fra 2 sc, ledsaget af adjunkt Oesterhelt, foretog rundture i Øst- og Vestberlin i dagene fra 12.–18. oktober med rige muligheder som turister at studere øst- og vestproblematikken. Der var lejlighed til teaterbesøg (Brechtteatret i Østberlin: Arturo Ui), en aften med den berlinske form for politisk revy (Kabarett »Die Stachelschweine«: Deutschland, Deutschland unter andern) og museumsbesøg (Pergamon-altret, Babylons processionsvej, ægyptisk samling).

Heimdall arrangerede i oktober 1968 en 5-dages lejrskole til Slesvig by, syd for grænsen. Med på turen var rektor Aage Bertelsen og frue, adj. J. Bender, stud. mag. Bager, stud. mag. Lindhardt samt filmmanden Niels Malmros. Desuden var lærer ved det danske skolevæsen syd for grænsen, Uwe Oldag, til uvurderlig hjælp ved planlægning af forskellige arrangementer. Deltagerne (ca. 40) var allerede hjemmefra delt op i grupper efter interesser.

*Filmgruppen* producerede under Niels Malmros en spillefilm, en reportage samt nogle trickfilm. Desuden så gruppen en del tyske film.

*Dramatikgruppen* iscenesatte under stud. mag. Bager stykket »Vejrmøllen«, som efter hjemkomsten opførtes ved to forestillinger i skolens festsal.

*Historiegruppen* arbejdede med Hedeby under ledelse af adj. Bender, med Gottorp slot under ledelse af stud. mag. Lindhardt og med dansk mindretal under ledelse af lærer Uwe Oldag.

Hele holdet var endvidere på flere fællesture. Her skal blot nævnes en tur til Hedeby og Gottorp slot, samt en heldagstur i bus til Husum, Nordstrand, Frederiksstad m. m. Denne tur lededes af tidl. vandrelærer Jørgen Jørgensen.

I dagene 22.-26. november 1968 afholdtes musiklejrskole med III mus (15 elever) på Grænsenhjemmet i Kollund. Der blev arbejdet i fem studiekredse med emnerne: den middelalderlige chanson, Monteverdis Orfeo, Bruckners symfonier, Carl Nielsen, den serielle teknik hos Boulez. Studiekredsledere var *mag. art. Finn Egeland Hansen, cand. mag. Henning Nielsen, stud. mag. Arne Kjær, stud. mag. Carl Christian Møller.*

Repertoiret i korsang bestod af engelske madrigaler og korsange af Hugo Distler.

Lejrskolen afsluttedes i Hamburger Operaen med Wagners Mestersangerne i Nürnberg.

I begyndelsen af marts 1969 gennemførte Aarhus Katedralskole for tredje gang vinterskolen i Østrig i Hinterglemm, Tyrol. Turens formål var, at eleverne gennem gruppearbejde skulle opøves i aktivt samarbejde.

Programmet omfattede skitræning, lektielæsning, studiekredse med efterfølgende diskussioner og udflugter.

I det storslåede bjerglandskab var der rig anledning til skisport, som blev dyrket ca. 6 timer daglig. Om eftermiddagen var der to timer til lektielæsning, så ingen af deltagerne mistede kontakten med dem derhjemme.

Ca. 2 måneder før afrejsen var eleverne blevet delt op i forskellige studiekredse, som omhandlede 1) styreformer (demokrati, anarkisme m. v.), 2) ungdomsoprør og 3) gymnasiets målsætning. Hver gruppe havde til opgave at holde et kort orienterende foredrag, og bagefter var der flere interessante og udbytterige diskussioner. Bl. a. blev resultatet af arbejdet i studiekredsen: gymnasiets målsætning, et udkast til en reform af elevrådets struktur.

I turen deltog 32 elever med 2 elever fra hver klasse i 1. og 2. g under ledelse af adj. P. Bøje og frue.

I påsken 1969 gennemførtes under ledelse af adj. J. Weiss-Pedersen en studietur for 2 mu til Østberlin og Praha. Gruppen besøgte bl. a. CKD-værkerne, hvor man efter den sovjetrussiske invasion illegalt havde afholdt den 14. partikongres. Fra Praha arrangeredes der eks-kursioner til Theresienstadt og Lidice – for øvrigt på basis af midler stillet til rådighed af Aarhus Katedralskoles Venner.

Eleverne i 2 mus har fra Hesse Foundation under komponisten Benjamin Britten modtaget legater til at overvære alle koncerter under Aldeburgh-Festival'en i Suffolk 14.–30. juni.

### Udvekslingsbesøg med fremmede skoler

Den 16.–18. august 1968 havde skolen besøg af 180 elever fra Lycée Bonaparte i Toulon under ledelse af Abbé Paul Côte. De franske gæster blev af vore elever indbudt til at tilbringe disse dage i deres hjem. 32 elever fra 1., 2. og 3. g har i en forlænget påskeferie 1969 gæstet franske hjem i Toulon.

27. marts rejste 15 gymnasiaster under ledelse af adj. N. H. Poulsen til Verden i Vesttyskland, hvor de boede indtil 2. april hos elever fra byens 2 gymnasier, Domschule og Gymnasium am Wall. Der var lejlighed til at overvære undervisningstimer, til besøg i Bremen og en fællestur til Weserland. Studienassessor Ragowski ledede genbesøget i Århus efter påsken. Her gik fællesturen til Vrads Sande under ledelse af M. Stærk.

### Årets sport

Drengene har deltaget i den årlige fodboldturnering mod Randers og Aalborg og tabte alle kampe. Det lille skolehold tabte i skoleturneringen sine kampe til Munkegade og Frydenlund. I atletikregionsstævnet gik det mindre godt, idet skolen blev nr. 5 af 6. Der har været afholdt skolemesterskaber i atletik, som blev vundet af Kjeld Ærø Sørensen, 3 mz. I håndbold tabte 1. g'erne til både Munkegade og Brobjergskolen, mens det store hold fik en flot 2. plads i den midtjyske gymnasieturnering. Der har i årets løb været en del motionister i fritidssvømningen, men det gik ikke så godt i konkurrencen. Vi havde tilmeldt et volleyball-hold, som fik en 3. sidsteplads i turneringen, men det er dog blevet bedre. Ved regionsstævnet i basketball tabte vi til de senere danmarksmestre fra Statsgymnasiet.



I den midtjyske turnering og i Jyllandsserien under DBBF blev vi begge steder nr. 2.

Jørgen Nielsen, 2 mx, og Torben Bjerg, 3 my, spillede på Jyllandsholdet mod Göteborg. Endvidere var disse to og Karsten Dorph, 3 mx, udtaget til det midtjyske hold, som spillede mod Aalborg.

*Jørgen Nielsen*

2 mx

## Af skolens dagbog

23. august afholdtes skoleskovturen til Kongensbro kro ved Middelfart.

Tirsdag den 27. august opførtes på skolen »The Tinker« af Laurence Dobie og Robert Sloman. Lystspillet opførtes af public school-drenge fra Clifton College, Bristol, og gymnasiepiger fra Clifton High School.

Robert Parry, British Council, Oxford, holdt 20. august et foredrag for alle 1. g nysproglige om »Engelsk skolevæsen« og opførte for 3. g nysproglige scener fra Shakespeare's komedier og tragedier.

Den 20. oktober 1968 deltog elever fra 3 mus i Danmarks Radios Hvem-Ved-Hvad konkurrence mod elever fra Aurehøj Statsgymnasium i Gentofte. Konkurrencen endte med en kneben sejr til Katedralskolens elever.

2. november overværede 2 mus Benjamin Brittens og Peter Pears koncert i København (Schuberts Winterreise).

17. november afholdtes skolebal i Studenternes Hus.

I december afholdtes den årlige bazar til fordel for menighedsplejen i Sydslesvig og børnehaven i Upernavik. Der indkom 9.800 kr.

Ved juleafslutningen i Århus domkirke den 22. december opførtes under ledelse af adj. P. Cortes Schuberts Deutsche Messe. Tekstlæsningen blev foretaget af pastor Nørager Petersen og sognepræst P. Knudsen.

4. februar medvirker skolens kor sammen med kor fra de øvrige Aarhus-gymnasier i Aarhus By-Orkestrets opførelse af Haydn's Aars-tider i Rundhøjhallen.

21.-23. marts 1969 opførte skolen Monteverdis opera *Orfeo* under musikalsk ledelse af *mag. art. Finn Egeland Hansen*. Den sceniske instruktion havde *stud. mag. Lars Waage*. Kulisser *Ida Klemann*. Titelpartiet blev sunget af *Preben Laursen*.

I alt medvirkede knap hundrede nuværende og gamle elever. Orkestret, der omfattede strygere, blokfløjter, krumhorn, trompeter, basuner, orgel- og cembalocontinuo, var forstærket med medlemmer af Musica Consort.

### Skolenævn og forældremøder

Til forældrerepræsentanter i skolenævnet valgte i december 1968:

Domprovst Jørgen Bøgh, Aarhus  
 Dyrnlæge P. Grymer, Galten  
 Fru Ehlers Koch, Aarhus  
 Politiass. Chr. Ulstrup, Skanderborg

Lekt. A. Boesen og adj. fru E. Harsaae genvalgte som repræsentanter for lærerne.

Møder i skolenævnet er afholdt den 19. nov. 1968 og den 15. april 1969.

Forældremøder: 5. december 1968: Orientering for nye forældre v. rektor, opstilling af kandidater til skolenævn, forhandling og lærerkonsultation.

21. januar 1969: Møde for forældre og elever, der ønskes optaget i skolen.

29. april 1969: Møde for alle skolens forældre og elever. Foredrag v. lekt. P. Schiøler: Ungdommen og narkotikaproblemer. Derefter forhandling og lærerkonsultation.

### Elevrådet

I det forløbne år har interessen for elevrådets arbejde, dets perspektiver og virkefelt været stigende såvel fra lærer- som elevside. Elevrådet har derfor bestræbt sig på at holde alle skolens elever løbende orienteret om, hvad der foregår, opfordret til initiativ og søgt samarbejde med lærerne udbygget. Mange har fundet elevrådets struktur for usmidig, og flertallet af skolens elever har efter en afstemning tilkendegivet støtte til nye forslag om, hvordan elevernes repræsentation skal fungere.

Det daglige arbejde er blevet varetaget, og elevønsker har været behandlet såvel i elevrådet som i kontaktudvalget med lærerne og ved forhandlinger med rektor.

Forældremøderne og lærerkonsultationerne er efter elevrådets ønske for nylig blevet gjort åbne for eleverne.

I løbet af skoleåret lykkedes det tildels ved egen kraft et elevrådsudvalg at få indrettet to lokaler i kælderens til opholdsrum og læsestuer for eleverne. Udvalget skaffede endvidere en hel række tidsskrifter til elevernes brug, men vigtigt har det især været, at elevrådet i disse lokaler har haft et fast sted at være.

Elevrådet er, ikke mindst takket være arbejdet tidligere år, blevet en integreret del af skolen. Men der holdes også forbindelser vedlige til andre skolers elevråd. I region Aarhus, som nu også Th. Langs gymnasium i Silkeborg og Risskov gymnasium er blevet tilsluttet, bliver der således ved hvert møde aflagt rapport fra hvert tilsluttet elevråd, hvorved man får et sammenligningsgrundlag og kan udveksle erfaringer. For at skaffe penge til at støtte hjælpeaktionerne til Biafra afholdt regionen en fælles fest i Stakladen.

Gennem regionen holdes elevrådet løbende orienteret om, hvad der sker i DGS (Danske Gymnasieelevers Sammenslutning). DGS spiller en stadig større rolle for reformer på landsbasis. DGS er således repræsenteret i to af undervisningsministeriets permanente udvalg og i DUS (Danske Uddannelsessøgendes Samarbejdsudvalg). På elevrigsdagen, der afholdtes i fastelavnsferien, deltog to delegerede fra A.K.

Elevrådets styrelse:

Bente Kousgaard, 2 mm, fm. august–januar  
 Jon Andersen, 3 mz, næstfm. august–januar,  
 fm. januar–juni  
 Chresten Dudzinski, 2 a, næstfm. januar–juni  
 Svend Poulsen, 3 sa  
 Poul Erik Oest, 2 my  
 Marianne Broge, 1 sb  
 Niels Bjøl, 1 sc, kasserer  
 Jørgen Lockdam, 1 r

### Elevfondet

Fondet har i år mere end nogensinde før været et »elevernes fond«, det har ikke i så høj grad som tidligere været elevrådet og nogle enkelte lærere, der har henvendt sig til elevfondet.

Der er indkommet et rekordagtigt antal ansøgninger fra skolens elever om støtte til deltagelse i ekskursioner og rejser af næsten alle slags, f. eks. kan nævnes, at fondet, udover at yde hjælp til deltagelse i 3. g's årlige Kunstekskursion til København, i år har støttet elevens rejse til Østrig, Frankrig og Jugoslavien.

Af traditionelle opgaver, som elevfondet har påtaget sig, kan nævnes, at fondet står som økonomisk garant for det genopståede skoleblad, at gardinerne i elevlokalerne er betalt af elevfondet, at det atter i år har finansieret elevrådets drift, samt at fondet har finansieret købet af en skrivemaskine til elevrådet.

Til de daglige pligter i elevfondet hører driften af elevtelefonen, der trods et ikke ubetydeligt underskud opretholdes, ud fra det synspunkt, at det må være i alles interesse, at eleverne hurtigt og uden at forlade skolen kan komme i forbindelse med hjemmet.

Desuden driver og finansierer fondet skolens varmdriks-automat, der nu kun et år efter opstillingen næsten er gældfri, og som efter søgningen at dømme er overordentlig populær.

Elevfondet består i 1968/69 af:

Valgt af lærerkollegiet:

Lektor Setterberg Jørgensen og lektor A. Boesen.

Valgt af elevrådet:

Poul Erik Oest, 2 mv, fmd.

Eyvind Lynning, 2 mx (anv. f. tlf.)

Ulla Brøbecher, 1 sd, sekr.

## Heimdall

Rent besøgmæssigt har den 105. sæson i Heimdall været en succes. Ca. 4550 mennesker har beæret foreningen med deres besøg. Tilsammen har disse mennesker erlagt ca. 20.000 kr. i entre. Af disse er ca. 19.000 kr. givet ud igen. Fra den forløbne sæson skal jeg bl. a. nævne følgende arrangementer: Hypnotisøren Ali Hamann underholdt ca. 600 medier ved en aldeles fantastisk aften i begyndelsen af skoleåret. Niels Malmros (st. 1964) viste og fortalte om sin egen film »En mærkelig kærlighed«. Til et »lille« heimdallmøde holdt lekt. Hainau Christensen foredrag om »En usandsynlig historie« samt løste Ormslyngsgåden. En afrikansk trup gæstede Heimdall med et danseshow i vinter. Vi så bl. a. det berømte ildnummer, hvor de optrædende spiste ild. Jørgen Pauli Jensen, København, talte om fænomenet »Rytme«. Af andre foredragsholdere bør nævnes forf. Bech Nygaard, som holdt foredrag om en netop foretaget rejse til Guldkysten. Forfatterinden Ulla Ryum har fortalt om sit eget forfatterskab. Lars Linnet Jepsen har vist billeder fra en »tommeltur« til Østen.

Til det næstsidste møde i 1968 viste og spillede Ove Rosmark, skuespiller ved Aarhus Teater, sit eget skuespil »Pukken«. Efter skuespillet blev der arrangeret auktion til fordel for julemødets gløgg. Til selve julemødet, en uge senere, underholdt »Hainau«, Schmidt-Nielsen samt Müller.

Der blev arrangeret koncert med prof. Bengt Johnsson og Kjeld Mardall. Niels Malmros ledede en kortfilmsaften. Endvidere skal nævnes et par af de musikarrangementer, der yderligere er blevet stablet på benene i den forløbne sæson:

En aften med blues-musik (Holger Laumann, Peter Witt m. fl.). En Jam-session med ca. 50 musikere, bl. a. Frank Lone (Italia), Nash Jamson (England) samt fra Katedralskolen: Uffe Stender Hansen, Dorrit Svendsen o. m. fl.

Af yderligere møder skal nævnes tre fester. I tilknytning til den ene blev »Vejrmøllen« opført. Stykket var instuderet på Heimdalls lejrskole til Slesvig by (s. d.). Til en anden fest vistest Heimdall-revyen 1969, som hed »Knii . . . irk«.

Bestyrelsen for den 105. sæson var: Jørn Christoffersen, 3 my, fm., Lise Johnsson, 3 mus, næstfm., Randi Foged, 3 mus, sprøjtefører, Lars Thorup, 2 mu, Gjallerhornsred., Nils Borre, 2 mu, kasserer, Nils Bundgaard, 1 mv, referatprotokolfører, Kirsten Juhl Petersen, 2 mv, arkivar.

*Jørn Christoffersen*  
fm.

## AARHUS KATEDRALSKOLES VENNER AARHUSIANERSAMFUNDET

*Aarhus Katedralskoles Venner, Aarhusianersamfundet*, blev oprettet af en kreds af tidligere elever fra Aarhus Katedralskole den 22. marts 1948.

Foreningens formål er gennem medlemmernes bidrag at skabe mulighed for at støtte skolen på områder, hvor dens egne midler er utilstrækkelige.

Dette gælder *både* skolens forskellige kulturelle bestræbelser udover selve undervisningen, f. eks. udsmykning af skolen, afholdelse af foredrag, lejrskole, støtte til skolens musikliv o.s.v. og ganske særligt hjælp til trængende elever, f. eks. til deltagelse i ekskursioner og skolerejser og endelig til direkte understøttelse og flidspræmier, hvortil skolens legatmidler langt fra er tilstrækkelige.

Som medlemmer kan optages *alle* tidligere elever, nuværende elever, disses forældre og i øvrigt enhver, der ønsker at støtte formålet.

Man kan tegne sig som medlem for et årskontingent på 10 kr. eller mere, eller som livsvarigt medlem for et bidrag på mindst 100 kr.

Livsvarige medlemmers bidrag kan – hvis det ønskes – indgå i et særligt fond: *Aarhus Katedralskoles Legatfond*, hvis renter kun anvendes til understøttelse og flidspræmier.

### Ungdommens Uddannelsesfond

Stipendierne uddeles årligt i december efter ansøgning ved nærmere bekendtgørelse i begyndelsen af skoleåret. Ved fordelingen lægges der vægt på forsørgerens økonomiske muligheder for at yde støtte under uddannelse, og der tages hensyn til elevens søskendeforhold og opholdsudgifter i tilfælde, hvor afstanden til hjemmet gør det nødvendigt for eleven at tage ophold i Aarhus.

Elever, hvis forsørger har en skattepligtig indkomst på 25.000 kr. eller derover, kan under de nugældende vilkår ikke forvente støtte fra Ungdommens Uddannelsesfond.

Ved uddelingen i december 1968 tildeltes 129 af skolens elever 188.950 kr.

Det højeste årlige beløb, der kan ydes som stipendium, er kr. 4.500, og der kan normalt ikke udbetales stipendier på under kr. 1.000.

### Skolens legater, flidsbelønninger

Fra *Aarhus Katedralskoles Venner, Aarhusianersamfundet*, er der i det forløbne år til uddeling blandt skolens elever modtaget kr. 1.620, der er fordelt således:

*Aarhusianersamfundets legat*: Jens Bakkegaard Rasmussen, 3 mx, 200 kr.

*Årgang 1910's legat*: Kirsten Birgitte Dalsgaard, 3 sb, 100 kr.

*Årgang 1920's legat*: Anna Kronborg, 3 mx, 200 kr.

*Årgang 1940's legat*: Birthe Ogstrup Pedersen, 3 sc, 120 kr.

*Fødselsdagslegatet*: 1967: Erling Rasmussen, 3 my, 1968: Anna Kronborg.

10 flidspræmier: boggavekort à 50 kr. til følgende elever:

Kirsten Thorup, 2 sa, Bodil Højgaard, 2 sb, Bjarne Basse, 2 sc, Jette Kvolbæk, 2 sd, Eva Hammershaimb, 2 k, Elisabeth Johnsson, 2 mus, Aase Overgaard, 2 mx, Jens Juul Rasmussen, 2 my, Jon Esben Andersen, 2 mz, Astrid Bøgh Lauritzen, 2 mz.

Derudover er uddelt følgende stipendier:

*Stipendiefonden*: Lisbeth Secher Clausen, 3 sb, og Agnete Schmidt, 3 mx, hver 200 kr., Jane Skjødsholm, 2 sd, 150 kr.

*Nis Nissens translegat*: Hans Jessen Hansen, 3 mx, 200 kr., Karin Leth Petersen, 2 mus, 200 kr.

*Nis Nissens flidslegat*: Gunver Nørskov Pedersen, 3 mz, Torben Jensen, 3 mv, Dorte Olesen, 2 sc, og Astrid Slotved, 3 mus, hver 100 kr.

*A. L. Kabells legat*: Birgit Lyng Ottesen, 3 kmus, og Svend Lyng Ottosen, 3 my, hver 150 kr.

*Schoubyes legat*: Ole Sørensen, 3 mx, 150 kr.

*Rosenkranz' legat*: Inger Gabrielsen, 3 sb, 100 kr.

*Tækkemand Johan Frederiksens legat*: Flemming Davidsen, 3 sa, og Eva Korndrup Sørensen, 3 sc, hver 75 kr.

*Ole Rømers legat*: Hans Granlie, 3 my, og Svend Wied, 3 my, hver 75 kr.

*C. F. Ingerslevs legat*: Hans Kreutzfeldt, 3 sa, 450 kr.

*Ruggaard H. Jensens legat*: Michael W. Hansen, 3 mus, 100 kr.

*Frihedskampens legat*: Svend Meiborg Sørensen, 3 mv, 150 kr.

*Rønbæks legat*: Olav Holst Jensen, 3 mx, og Grethe Østergaard, 3 mus, hver 300 kr.

*Hans Broges legat*, Benedicte Juhl Jensen, 3 sd, 300 kr.

*Hans Puggaards legat*: Bo Heisterberg, 3 mv, og John Sander Nielsen, 3 my, hver 150 kr.

*Rasmus Andersens legat*: Pernille Skov-Petersen, 3 sd, 100 kr.

*Sveinbjørnsons legat*: Jette Kvolbæk Jensen, 3 sd, og Lis Vinge Madsen, 3 mx, hver 75 kr.

*Otto Larsens legat*: Torben Bjerg Andersen, 3 my, 300 kr.

*Moltkes legat*: Hans Jacob Ingerslev, 3 sc, 75 kr., Henrik Schønheyder, 2 mv, og Sigurd Trolle, 2 sa, hver 150 kr. (juni og dec.), Michael Mondrup, 2 sa, 75 kr.

*Genforeningslegatet*: Studieportionen, 3.100 p. a.: stud. scient. Morten Kielland Brandt.

Skoleportioner: Henrik Schönheyder, 3 mv, og Michael Vogelius, 1 mx, 500 kr. hver i juni og dec.

*Jacobsens legat*: Lis Verena Iversen, 3 sd, og Ane Marie Christensen, 3 sd, hver 125 kr.

*Davidssens legat*: Anne Marie Kruse, 3 mz, 100 kr.

*Lorentzens legat*: for elever: Jørn Christoffersen, 3 my, 75 kr.

For lærerenker: fru M. Thorsø, 100 kr.

*Byrjalsens legat*: Arne Mogensen, 3 mv, 375 kr.

*Brix' legat*: Peter Kruse, 3 mz, 150 kr.

*Bdr. Lunds legat*: Erik Debois Laursen, 3 mz, 100 kr.

*L. Christiansens legat*: Allan Bo Hansen, 2 mv, 350 kr.

*Kiers legat*: Elin Jensen, 3 my, og Else Jensen, 3 r, hver 600 kr.

*Idrætslegatet*: Jørgen Nielsen, 1 mx, 200 kr.

*Privat legat*: Carsten Michelsen, 3 sb, 75 kr.

### Mundtlige prøver og årsafslutning

Forældre, pårørende, gamle elever og enhver, der interesserer sig for skolen og dens arbejde, indbydes til at overvære de mundtlige prøver og skolens afslutningshøjtidelighed. Afslutningen finder sted lørdag den 21. juni kl. 10 i Scala.

*Det nye skoleår begynder mandag den 11. august kl. 10.*

Aarhus, i maj 1969.

*Aage Bertelsen.*