



Danskernes Historie Online

Danske Slægtsforskeres Bibliotek

Dette værk er downloadet fra Danskernes Historie Online

Danskernes Historie Online er Danmarks største digitaliseringsprojekt af litteratur inden for emner som personalhistorie, lokalhistorie og slægtsforskning. Biblioteket hører under den almennyttige forening Danske Slægtsforskere. Vi bevarer vores fælles kulturarv, digitaliserer den og stiller den til rådighed for alle interesserede.

Støt Danskernes Historie Online - Bliv sponsor

Som sponsor i biblioteket opnår du en række fordele. Læs mere om fordele og sponsorat her: <https://slaegtsbibliotek.dk/sponsorat>

Ophavsret

Biblioteket indeholder værker både med og uden ophavsret. For værker, som er omfattet af ophavsret, må PDF-filen kun benyttes til personligt brug.

Links

Slægtsforskeres Bibliotek: <https://slaegtsbibliotek.dk>

Danske Slægtsforskere: <https://slaegt.dk>

METROPOLITANSKOLEN

grā. Ducissa Sveciæ Hallandicæ & fuisse. Adhuc
curia clerus eidem ficiens merito & munere
nostrō & liberorū nostrorū p̄ncipibz p̄ntam? Ad
Hafnensibz Ecclesiam Asmūderuth, p̄ scolasticu
rosq̄ n̄ram Ecclesiam p̄petue amittentes, de
in dicta Ecclesia, quod nob̄ & n̄ris, titulo Reg
p̄petue p̄petebat. Proviso p̄ annuatim p̄ scolasticu
ma dicta d̄m̄ & mariti n̄ri p̄m̄. D̄m̄ Karsten
& fieri ammissarū in p̄festo s̄c̄e percontle
one l̄conū & missa animarū sollempnē &
citū prime. Sp̄alia s̄c̄e suffragia p̄ am
p̄ suorū & pro n̄ra, de liberorū nostrorū, valitu
ibidem. Ter celebret̄ in ebdomada missa
annuā s̄c̄is, cū collecta p̄ anima d̄i d̄m̄
quem q̄ fiat sp̄alis collecta p̄ nob̄, vivētibz
ingulis d̄ibz. Excepis s̄c̄is & duplicibz
pro anima n̄ra, post collectam d̄m̄ ducis af
firmatorem p̄ntes h̄as sigillo n̄ro duxim̄
quadragesimo in crastino quersōnis sandi

Skolens beliggenhed

Struenseegade 50, 2200 København N

Metropolitanskolen

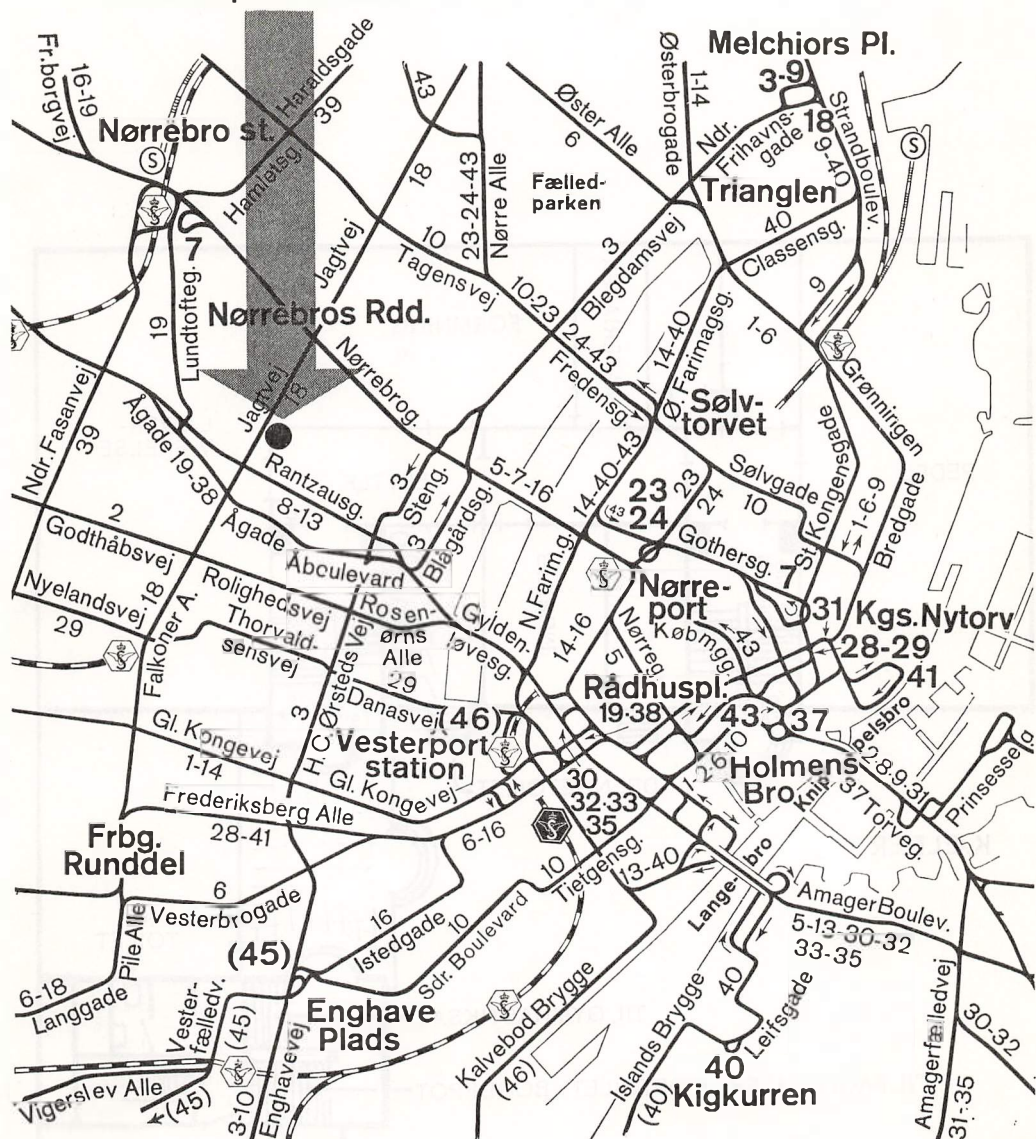

Plan over Metropolitanskolen

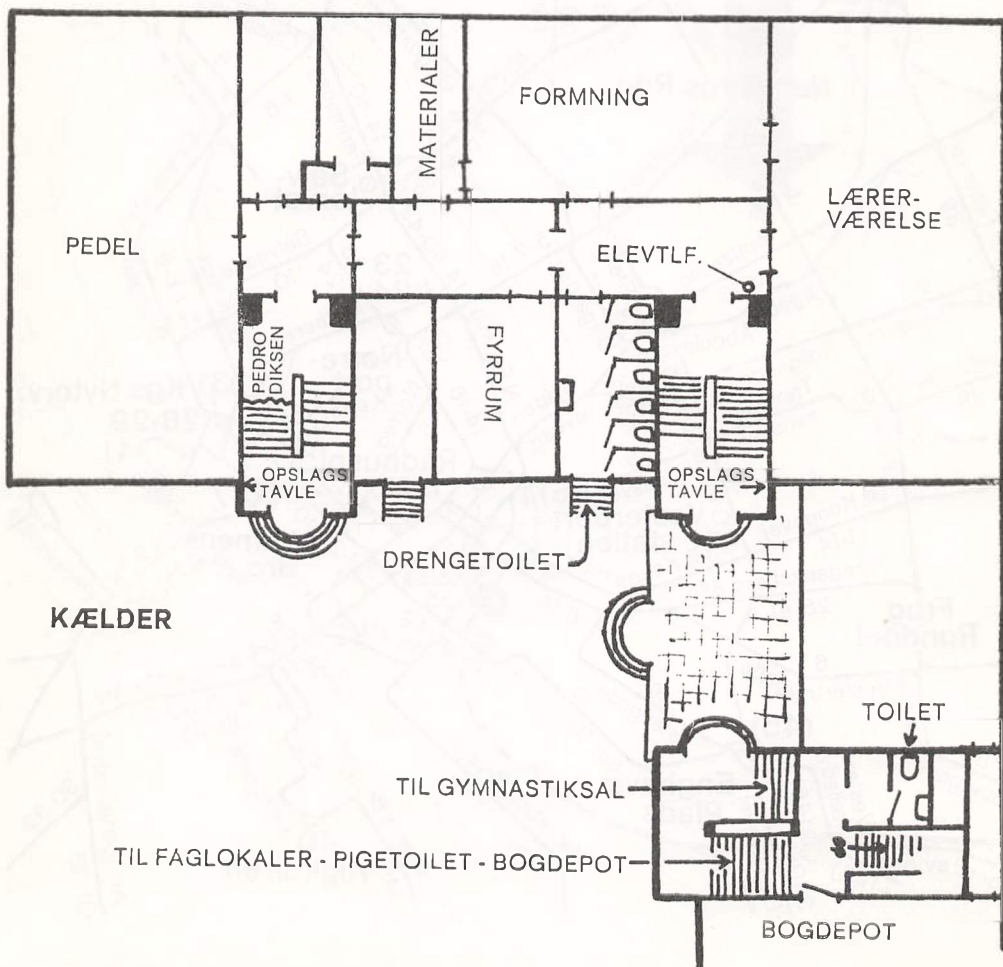

SIDEBYGNINGEN:

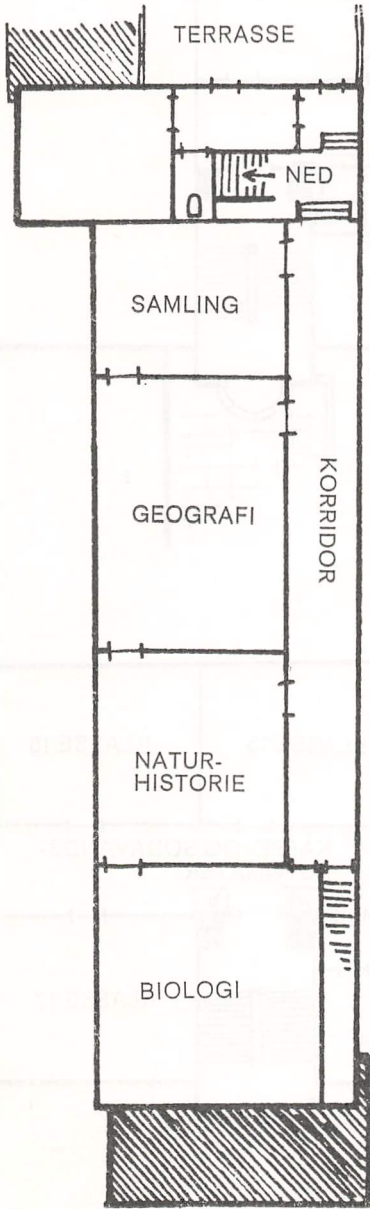

1. SAL (OVER GYMNASTIKSAL)

SKOLEGÅRD

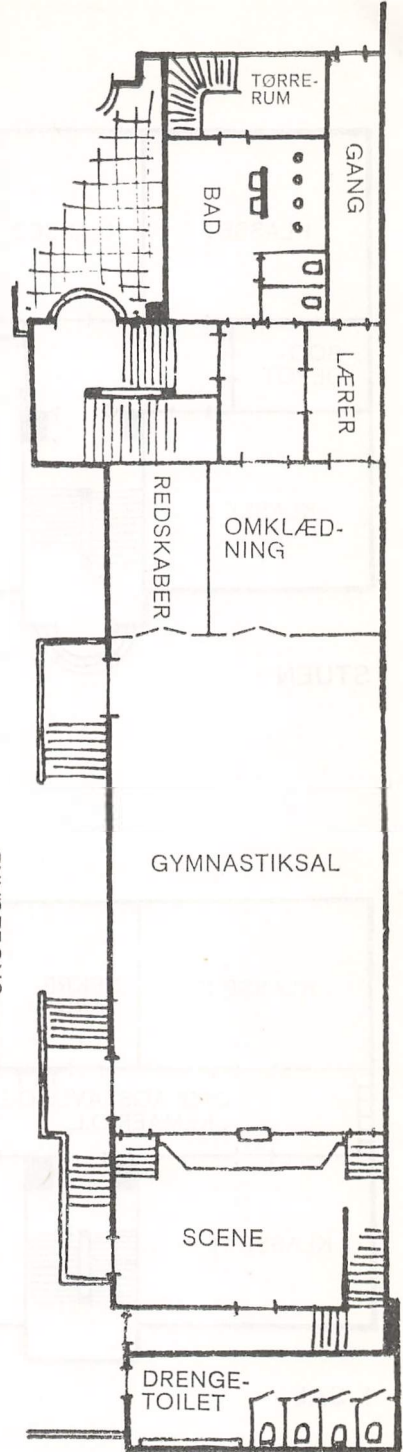

KÆLDER

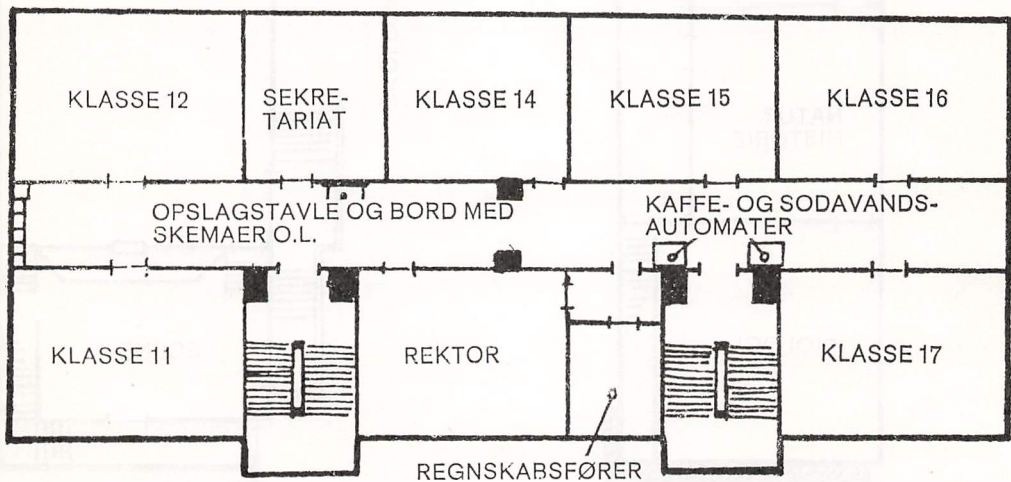
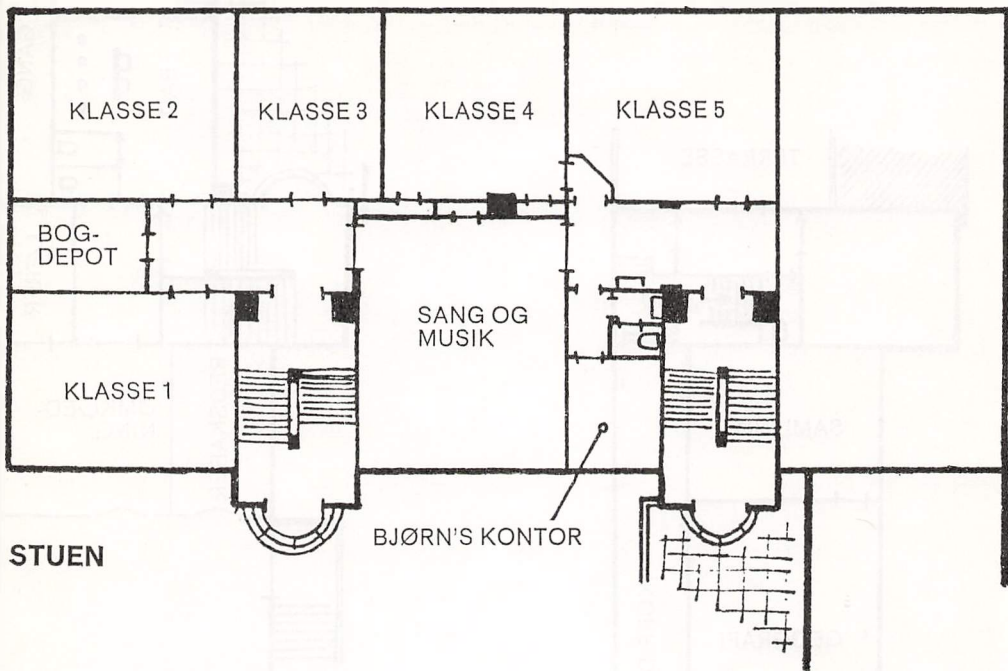

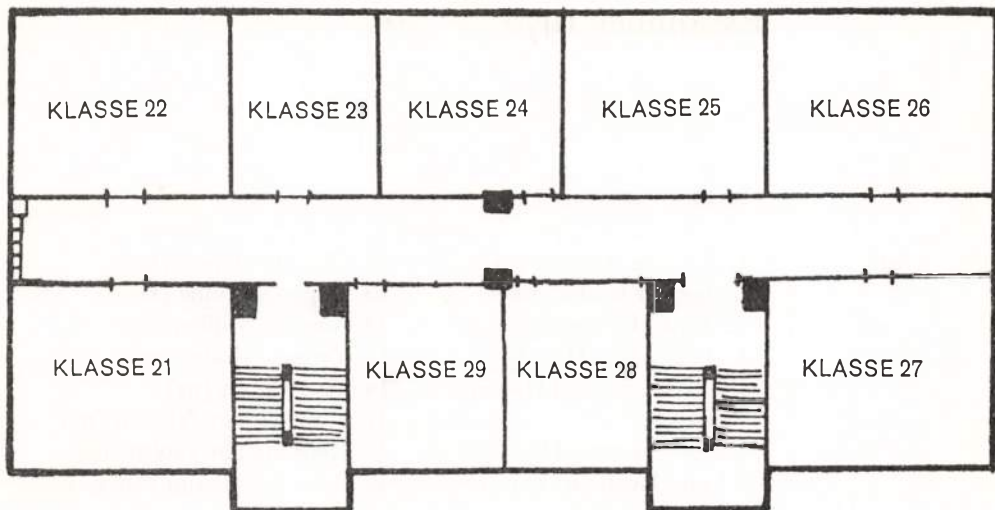

2. SAL

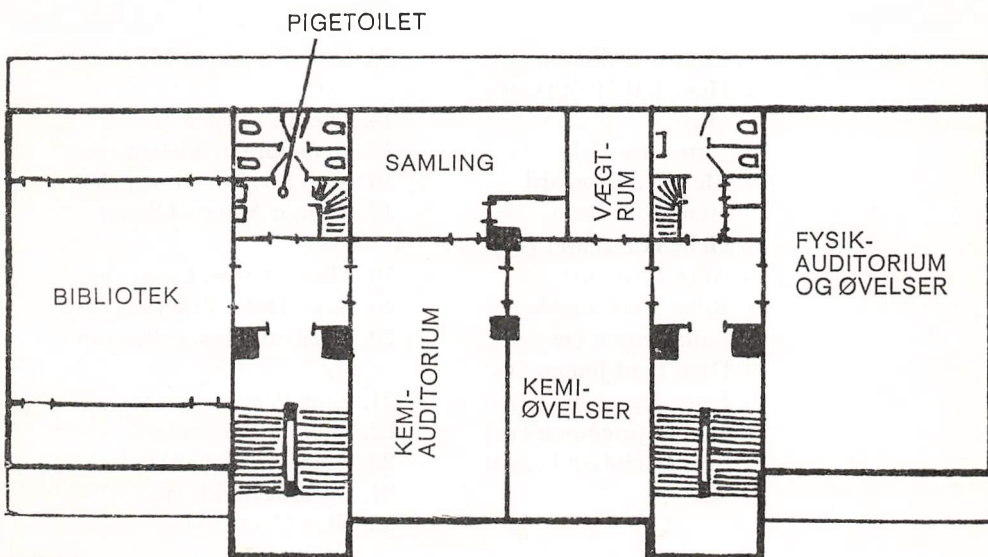

3. SAL

Eksaminer 1972

STUDENTEREKSAMEN

sa

- | | |
|----------------------------------|-------------------------------------|
| 1. Bo Venø Axelsen (ns) | 12. Lise Mortensen (ks) |
| 2. Dagmar Bruhn (ns) | 13. Jesper Morville (ks) |
| 3. Frank Hansen (ks) | 14. Annette Müller (ns) |
| 4. Helen Delfs Hansen (ns) | 15. Yvonne Müller (ns) |
| 5. Lilian Leimand Hansen (ns) | 16. Vivi Mørch (ns) |
| 6. Iris Marianne Hove (ns) | 17. Kim William Nielsen (ns) |
| 7. Lene Jacobsen (ns) | 18. Henning Høegholm (ns) |
| 8. Ulla Jessen (ns) | 19. Peter Bachmann Pedersen (ns) |
| 9. Inger Marie Lindsborg (ks) | 20. Anette Petersen (ns) |
| 10. Jette Irene Lundahl (ns) | 21. Randi Rask (ns) |
| 11. Karin Lundqvist (ns) | 22. Per Methner Rasmussen (ks) |

sb

- | | |
|---------------------------------------|---------------------------------------|
| 1. Connie Erdmann (ns) | 13. Lene Rantanen Mikkelsen (ns) |
| 2. Henrik Wilhelm Gade (ks) | 14. Lisbeth Milsted (ns) |
| 3. Jytte Grove (ks) | 15. Hans Jørgen Nielsen (ns) |
| 4. Mette Nedergaard Henriksen (ks) | 16. Nina Birgitte Olesen (ks) |
| 5. Helle Husmann (ns) | 17. Rigmor Merete Olesen (ns) |
| 6. Alice Iven (ns) | 18. Thomas Skou Olsen (ns) |
| 7. Rene Jacobsen (ks) | 19. Birgit Dehn Pedersen (ns) |
| 8. Laila Jensen (ns) | 20. Elisabeth Hvalsø Petersen (ns) |
| 9. Djon Paul Jensen (ns) | 21. Lone Petersen (ns) |
| 10. Peter Jeppesen (ns) | 22. Thomas Ratjen (ns) |
| 11. Hanne Jørgensen (ns) | 23. Peter Schleicher (ns) |
| 12. Steen Reinholt Larsen (ns) | 24. Dorte Schmidt (ns) |
| | 25. Nina Ørsnæs (ks) |

mx

1. Aage Bauer (mf)
2. Per Brogaard (mn)
3. Marianne Carlsen (mn)
4. Connie Elsebeth Christensen (mf)
5. Inge Birthe Geest (mn)
6. John Renner Hansen (mf)
7. Birte Vibeke Hansen (mf)
8. Jens Liljensøe (mf)
9. Dorrit Hyldal Lorentzen (mn)
10. Lena Løvgreen Jacobsen (mn)
11. Jørgen Jensen (mf)
12. Preben Palsgaard Jensen (mf)
13. Svend Erik Knudsen (mn)
14. Nils Lund (mf)
15. Kirsten Løye (mf)
16. Charlotte Bernhard Madsen (mn)
17. Jørgen A. Nielsen (mn)
18. Claus Olsen (mf)
19. Bente Pedersen (mn)
20. John Erik Ranvild (mf)
21. Jesper Ørbæk Simonsen (mn)
22. Dan Steffensen (mn)
23. Bjarne Jørgen Ytting (mf)
24. Henrik Aaes (mf)

my

1. Bent Underlien Andersen (mf)
2. Peter Arklint (mf)
3. Thomas Kennet Berg (mf)
4. Henrik Cornelius (mf)
5. Bo Guttmann (mf)
6. Per Juhl Møller Hansen (mf)
7. Lis Jacobsen (mf)
8. Lise Jensen (mn)
9. Torben Erik Jensen (mf)
10. Hans-Henrik Larsen (mn)
11. Ketty Linda Larsen (mf)
12. Poul Schultz Lauritzen (mf)
13. Thorkil Lentz (mf)
14. Lotte Linde (mn)
15. Steen Linderstrøm-Lang (mf)
16. Erik Lyloff Nielsen (mf)
17. Mariann Nielsen (mf)
18. Frank Mogens Qvist (mf)
19. Flemming Rasmussen (mf)
20. Allan Randrup Thomsen (mf)

HØJERE FORBEREDELSESEKSAMEN

- a*
- | | |
|---------------------------------|-----------------------------|
| 1. Finn Christensen | 11. Alf Møbius |
| 2. Henriette Christensen | 12. Vibeke Møller-Jørgensen |
| 3. Søren Aage Gjørting | 13. Jørgen Jean Nielsen |
| 4. Merete Hansen | 14. Tonny Nielsen |
| 5. Grete Heisel | 15. Pia Nilsson |
| 6. Per Henrik Henriksen | 16. Lena Poulsen |
| 7. Jani Beate Jacobsen | 17. Inge Benedicte Schmidt |
| 8. Peter Lund | 18. Judith Skriver |
| 9. Joan Sandberg Madsen | 19. Bodil Stenvig |
| 10. Susanne Stampe Mortensen | |
- b*
- | | |
|----------------------------|---------------------------|
| 1. Kai Albeck | 10. Niels Mortensen |
| 2. Elisabeth Bjarnholt | 11. Benny Kruse Nielsen |
| 3. Briand Bæklund | 12. John Nielsen |
| 4. Kirsten Damgaard | 13. Inge Ytte Olsen |
| 5. Lytte Lisbeth Jepsen | 14. Bente Djørup Petersen |
| 6. Kristoffer Jespersen | 15. Jan Svendsen |
| 7. Jens Chr. Jørgensen | 16. Anni Sylvest |
| 8. Ulla Dueholm Kristensen | 17. Vivi Thune |
| 9. Eva Lockert | |
- c*
- | | |
|-----------------------|---------------------------|
| 1. Lisbeth Allingham | 12. Eddie Jakobsen |
| 2. Nina Bartholin | 13. Inger Uhrbrand Jensen |
| 3. Laila Ann Cronstad | 14. Karl Johannesen |
| 4. Jørgen Dalgaard | 15. Ester Schütten Kold |
| 5. Charlotte Daniel | 16. Beate Lange |
| 6. Marianne Dinesen | 17. Elsebeth Lund |
| 7. Helle Dobusz | 18. Jesper Ulstrup Madsen |
| 8. Per Flodin | 19. Birthe Brandt Nielsen |
| 9. Nina Hammertoft | 20. Anne Strange |
| 10. Karsten Højgaard | 21. Astrid Tolvang |
| 11. Britta Ivarsson | |

Følgende legater er uddelt
i skoleåret 1972/73:

Stipendiefonden

Steen Linderstrøm-Lang, Brian Bækklund, Jesper Morville, Karl Johannesen, Preben Palsgaard-Jensen, Birte Brandt Nielsen.

Legater

Metropolitanskolens legater: Thomas Berg, Nina Bartholin.

Teaterlegatet: Lisbeth Allingham, Aage Bauer.

Det Bornemann Lassonske legat: Henrik Aaes.

V. Andræs legat: Jytte Jepsen.

P. Andræs legat: Dorthe Schmidt.

Carl Foghs legat: Dan Steffensen.

A. Gamels legat: Thomas Berg.

Karl Hudes legat: Per Methner Rasmussen.

E. Valentiners legat: Briand Bækklund.

Week-end legat: Per Brogaard.

Tove og Chr. Lypperts legat: Thomas Skou Olsen,

Inger Uhrbrand, Fox Maule.

Niels Heltbergs legat: Henrik Aaes.

De Klarupske stiftelsers legat: Lisbeth Lockert, Randi Rask,

Allan Randrup Thomsen.

»*Det ægyptiske legat*«: Thomas Skou Olsen,

Lisbeth Hvalsø Petersen.

Metropolitanersamfundets rejselegat: Jørgen Alf Nielsen.

Fransk bogpræmie: Inger Lindsborg.

Carsten Tvevad Mallungs mindelegat: Beate Lange, Claus Olsen.

Eleverne

Elevertallet var den 1. september 1972: 370.

- 3 sa*
1. Elizabeth Andersen (ns)
 2. Bente Bohr (ns)
 3. Anne Marie Bugge (ns)
 4. Lisbeth Hansen (ns)
 5. Kirsten Skovsgaard Hansen (ks)
 6. Anne Wibe Hansen (ns)
 7. Dorte Helbrink (ns)
 8. Steen Jacobsen (ns)
 9. Merete Jensen (ks)
 10. Jytte Johansen (ns)
 11. Vibeke Karre (ks)
 12. Elisabeth Knorr (ns)
 13. Anne Møller (ns)
 14. Mette Staal Olsen (ns)
 15. Ann Provis (ns)
 16. Bjarne Rementorp (ns)
- 3 sb*
1. Peter Bjørklund (ns)
 2. Maj-Britt Bøgebo (ns)
 3. Svend Bitsch Christensen (ks)
 4. Sonja Esbirk (ns)
 5. Susanne Hansen (ns)
 6. Annette Holm Hansen (ns)
 7. Lykke Jensen (ns)
 8. Merete Jensen (ns)
 9. Peter Jensen (ns)
 10. Else Juncker (ns)
 11. Lone Bryde Larsen (ns)
 12. Birgith Løth (ns)
 13. Britta Mogensen (ks)
 14. Keld Nielsen (ks)
 15. Illona Ottosen (ks)
 16. Solveig Pedersen (ks)
 17. Merete Sanger (ns)
 18. Søren Tofthøj (ns)
 19. Tobias Vest-Hansen (ks)
- 3 mx*
1. Margrethe Allin (mn)
 2. Ole Borch (mn)
 3. Kurt Bramm (mf)
 4. Bent Brønshøj (mf)
 5. Ann Normann Christensen (mn)
 6. Jan Clausen (mn)
 7. Jane Clausen (mf)
 8. Jørn Hansen (mf)
 9. Finn Jensen (mf)
 10. Kent Lønberg Jensen (mf)
 11. Johansen, Mogens (mf)
 12. Lina Ulkjær Jørgensen (mf)
 13. Anneth Langkilde (mf)
 14. Poul-Erik Marcussen (mf)
 15. Bodil Meisner (mf)
 16. Ninette Møller-Sørensen (mn)
 17. Arne Damsgård Olsen (mf)
 18. Marianne Wendel Pedersen (mf)
 19. Kim Rasmussen (mn)
 20. Nina Rendtorff (mn)
 21. Ole Svendsen (mf)
 22. Hans Erik Vendrup (mn)

3 my

1. Tom Amnitzholt (mf)
2. Gert Andersen (mn)
3. Tommy Andersen (mf)
4. Claus Bo Kirchheiner Hansen (mn)
5. Anne Helstrup (mf)
6. Kjeld Apel Hemmingsen (mf)
7. John Jansson (mf)
8. Anders Hetting Jensen (mf)
9. Preben Jensen (mf)
10. Anette Jönsson (mn)
11. Gorm Klinken (mf)
12. Lisbeth Fischer Nielsen (mf)
13. Villy Rosengren Nielsen (mn)
14. Niels Vidiendal Olsen (mn)
15. Niels Helveg Povlsen (mf)
16. Bente Rasmussen (mf)
17. Carsten Gollet Rosen (mf)
18. Ole Rørbæk (mn)
19. Anne Swahn (mf)
20. Poul-Erik Topshøj (mn)
21. Helle Wahlberg (mn)

2 sa

1. Mai-Britt Andersen (ns)
2. Merete Andersen (ns)
3. Margit Bjerregård (ks)
4. Anne Mette Christensen (ks)
5. Blagoja Dimcevski (ns)
6. Britt Klose Henriksen (ns)
7. Mette Pernille Hertz (ns)
8. Marianne Høhlholm (ns)
9. Jan Gerhard Jensen (ns)
10. Gert Rosenkvist Jespersen (ks)
11. Hilda Middelbo (ks)
12. Birgitte Nissen (ns)
13. Grethe Penter (ns)
14. Inge Rüttel (ns)
15. Karsten Søberg (ns)
16. Lars Wiskum Sørensen (ns)
17. Anne-Cathrine Tofte (ks)
18. Mette Cathrine Warburg (ks)

2 sb

1. Søren Venø Axelsen (ns)
2. Jeanette Maria Behrendorff (ns)
3. Nina Sybille Rotwille Bojlen (ks)
4. Peder Johannes Christensen (ks)
5. Helle Gjellerup (ks)
6. Annemette Egerod Hansen (ns)
7. Inge Delfs Hansen (ns)
8. Henriette Skjold Hatt (ns)
9. Linda Nordahl Jacobsen (ns)
10. Lissi Øager Justesen (ns)
11. Dana Kaiser (ns)
12. Kate Lange (ns)
13. Per Mørch (ns)
14. Klaus Nedergaard (ns)
15. Claus Birger Fritze Nielsen (ns)
16. Birgith Weimar Olesen (ns)
17. Birgit Schlifer (ns)
18. Aase Svensson (ns)
19. Kirsten Weidich (ns)

- 2 m
1. Eleonora Birer (mf)
 2. Jan-Erik Damgaard (mf)
 3. Peter Erlitz (mf)
 4. Erik Fog (mn)
 5. Klaus Dyrhaage Gregersen (mf)
 6. Henning Kurt Hansen (mf)
 7. Mogens Leo Hansen (mn)
 8. Hans Hedal (mf)
 9. Bjarne Cordua Høpner (mn)
 10. Linda Lønberg Jensen (mn)
 11. Tine Meisner Johansen (mf)
 12. Ingelise Jørgensen (mn)
 13. Erik Gert Knudsen (mf)
 14. Palle Nørgaard Knudsen (mf)
 15. Elsebeth Stærmosse Krogh (mf)
 16. Annette Linderstrøm Lang (mn)
 17. Finn Langballe (mf)
 18. Margrethe Nissen (mn)
 19. Kurt Halby Olsen (mf)
 20. Marianne Plannthin (mn)
 21. Claus Randing (mn)
 22. Søren Jack Ravild (mf)
 23. Ove Schebye (mf)
 24. Mads Sølvsten Sørensen (mf)
 25. Bjarne Thomsen (mn)
- 1 sa
1. Helle Birgitte Andersen
 2. Stine Ellehammer Andersen
 3. Bente Lund Christensen
 4. Marie Louise Gustafsson
 5. Jette Overgaard Hansen
 6. Inger Høedt-Rasmussen
 7. Jens Krohn Jensen
 8. Jan Aage Ingemann Jonasson
 9. Connie Jørgensen
 10. Svend-Erik Jørgensen
 11. Anne Larsen
 12. Karin Lindecrantz
 13. Ilse Mogensen
 14. Niels-Erik Nøhr Mortensen
 15. Carsten Einicke Mou
 16. Ellen Marianne Møgelvang
 17. Karl Aage Dalgaard Nielsen
 18. Lise-Lotte Nielsen
 19. Nina Rantzau-Meyer
 20. Dorte Pernille Benedicte Svane
 21. Anneke Øhlenschläger
- 1 sb
1. Jens Andersen
 2. Torsten Herbert Braun
 3. Henriette Bugge
 4. Steen Digsmed
 5. Ulla Birgitte Hansen
 6. Anette Holmqvist
 7. Elisabeth Jensine Jensen
 8. Hanne Reinhold Jensen
 9. Anne Birgitte Lindsborg
 10. Bjarne Gert Madsen
 11. Anette Evy Nawrocki
 12. Bodil Gudrid Pedersen
 13. Inger Ravn
 14. Pia Nanna Schmidt
 15. Birgitte Stannius
 16. Ania Berg Steffensen

1 mx

- | | |
|----------------------------------|------------------------------|
| 1. Jørgen Andersen | 12. Henrik Michael |
| 2. Susanne Søborg Christensen | Møgelgård |
| 3. Kamilie Åberg Dahl | 13. Kim Møller |
| 4. Per Ellermann | 14. Tove Rosengren Nielsen |
| 5. Jens Sass Hansen | 15. Steen Nilsson |
| 6. Lise Højland | 16. Freddy Olsen |
| 7. Michael Steen Jørgensen | 17. Ken Tuborg Petersen |
| 8. Annette Korsgaard | 18. Lars Kløver Rasmussen |
| 9. Jørgen Erik Lippert | 19. Nis Jørgen Lange Schmidt |
| 10. Jørgen Madsen | 20. Kirsten Skovenberg |
| 11. Bent Mortensen | 21. Margrethe Weidich |
| | 22. Jørgen Boris Velander |

1 my

- | | |
|----------------------------------|----------------------------------|
| 1. Kjeld Andersson | 9. Margit Annette Kaas |
| 2. Henning Verner Christensen | 10. Sofie Anna Grethe Poulsen |
| 3. Allan Hugo Forfs | 11. Ib Ari Darré Petersen |
| 4. Frank Victor Hansen | 12. Steen Kaare Petersen |
| 5. Leif Holmstrøm | 13. Henrik Priskorn |
| 6. Carsten Breum Jacobsen | 14. John Rømer |
| 7. Tiyuki Kobayashi | 15. Niels Skovgaard |
| 8. Hans Henrik Kruuse | 16. Helle Winther |

2 Ha

- | | |
|--------------------------|-------------------------------|
| 1. Vivi Ann Asmussen | 11. Henning Aksel Møller |
| 2. Mariann Berg | 12. Carsten Johannes Petersen |
| 3. Zahava Susi Feder | 13. Allan Rasch |
| 4. Inge Fisker | 14. Birgitte Inge Rasmussen |
| 5. Jens Hagel | 15. Jette Rasmussen |
| 6. Lise Hølbjerg-Nielsen | 16. Anne Rømer |
| 7. Per Alban Kristiansen | 17. Kirsten Thurlow |
| 8. Søren Winther Larsen | 18. Erik Poul Wentzel |
| 9. Charlotte Pii Lunau | 19. Susanne Villemoes |
| 10. John Miller | 20. Ivan Ziirsen |

2 Hb

- | | |
|-------------------------------|---------------------------|
| 1. Kirsten Blæsborg | 6. Birthe Jacobsen |
| 2. Marianne Dalsager | 7. Anne Ulrich Jensen |
| 3. Jannie Liselotte Fejerskov | 8. Flemming Oliver Jensen |
| 4. Pia Grahn | 9. Vibeke Nørgård Nielsen |
| 5. Ole Victor Ingstrup | 10. Karin Strande Nielsen |

- | | |
|------------------------------|----------------------------|
| 11. Mikael Kjerrungård Olsen | 15. Hans Stilling Petersen |
| 12. Hans Jørgen Pedersen | 16. Helle Rothenberg |
| 13. Vita Søgaard Pedersen | 17. Inger Svanhof |
| 14. Else Petersen | 18. Anne Harder Sørensen |

2 Hc

- | | |
|----------------------------|---|
| 1. Jytte Linneimann Bensby | 12. Niels Peter Lyager |
| 2. Jørgen Bo Christiansen | 13. Ingelise Dam Madsen |
| 3. Anne Marie Danø | 14. Birgitte Holtken Møller |
| 4. Iben Dupont | 15. Lissi Bredgaard Hejberg Petersen |
| 5. Niels Bjørn Ilsøe | 16. Bella Katrine Rein |
| 6. Hanne Jensen | 17. Susanne Sachs |
| 7. Lars Johansen | 18. Kirsten Utke |
| 8. Karin Laid | 19. Johnny Ville |
| 9. Ruth Lang | 20. Annette Watt-Boolsen |
| 10. Mogens Larsen | |
| 11. Susanne Bolette Larsen | |

1 Ha

- | | |
|------------------------------------|------------------------------|
| 1. Niels Ole Andersen | 11. Steen Axel Jacobsen |
| 2. Jesper Asmussen | 12. Linda Linholt Jensen |
| 3. Berit From Austeen | 13. Maiken Holm Jönsson |
| 4. René Bambergcr | 14. Niels Krohn |
| 5. Bo Barnewitz | 15. Jørgen Opstrup Nielsen |
| 6. Pia Birgitte Bendixen | 16. Hanne Kofoed Rasmussen |
| 7. Christa Brettschneider | 17. Joachim Rothenborg |
| 8. Inger Lise Carlsen | 18. Vinni Søndergaard |
| 9. Jan Flemming Daugaard Hansen | 19. Peter Bregendal Sørensen |
| 10. Klaus Honoré | 20. Hanne Mette Zøllner |

1 Hb

- | | |
|----------------------------------|--------------------------|
| 1. Bo Bensby | 10. Ingeborg Ladefoged |
| 2. Stig Brostrøm | 11. Tove Maybritt Larsen |
| 3. Margit Broge Christensen | 12. Hanne Lous |
| 4. Mogens Elias Brink Haltrup | 13. Lene Ott Madsen |
| 5. Valborg Hansen | 14. Søren Møller |
| 6. Per Kjærsgård Jensen | 15. Ingrid Olsen |
| 7. Martin Frimodt Jørgensen | 16. Jan Becker Pedersen |
| 8. Bente Koefoed | 17. Birgitte Rudfeld |
| 9. Hans Jørgen Kølle | 18. Nina Weber-Nissen |

1 Hc

1. Else Birgitte Andersen
2. Pia Birkbjerg
3. Otto Flemming Borella
4. Marianne Bostrøm
5. Henrik Bro
6. Ernst Cederholm
7. Lena Baron Christensen
8. Birthe Dworkin
9. Freddy Feldstedt
10. Mary Christine Holst
11. Bente Jakobsen
12. Thomas Michael Kjær
Jensen
13. Steve Jul-Hansen
14. Marianne Jørgensen
15. Neel Kringelbach
16. Tonny Hechmann
Madsen
17. Lone Påske
18. Therese Sachs
19. Tommy Skov
20. Anne Mette Sølling
21. Else Vinæs
22. Yvonne Vivi Winter

Lærerne

- Lektor *Svend Mogens Bjørn*: Matematik 1 sb, 1 mx, 3 mfy, 1 HF tilv. 2 HFc, 2 HF tilv. Erhvervsorientering.
- Stud. scient. *Lars Carlsen*: Matematik 3 mn.
- Lektor *Heinrich Christiansen*: Tysk 1 sb, 2 nsa, 1 HFb.
- Adjunkt *Anthony Courtney*: Engelsk 1 sa, 1 mx, 1 my, 3 nsa, 1 HFc tilv. 2 HFb tilv.
- Adjunkt *Niels Felskov*: Latin 1 sb, 2 nsa, 3 ks. Græsk 2 ks. Oldtidskundskab 1 sb, 2 m.
- Gymnastiklærer *Inge-Lise Flensted-Jensen*: Gymnastik 1 HFa, 1 HFb, 1 HFc, 2 HF tilv.
- Gymnastiklærer *Johannes Flensted-Jensen*: Gymnastik 1 sa,mx, 1 sb,my, 2 sa,m, 2 sb, 3 sa,mx, 3 sb,my.
- Adjunkt *Erik Fogh*: Sang og musik 1 sa, 1 sb, 1 mx, 1 my, 2 sa, 2 sb, 2 m, 3 sa, 3 sb, 3 mx, 3 my, 1 HFa, 1 HFb, 1 HFc, 2 HF tilv. Skolekor. Klaverundervisning HF.
- Stud. mag. *Hans Folke*: Geografi 3 mn, 2 HFa.
- Lektor *Inge Fussing*: Formning 2 sa, 2 sb, 2 mx, 2 my, 3 sa, 3 sb, 3 mx, 3 my, 1 HFa, 1 HFb, 1 HFc, 2 HF tilv.
- Adjunkt *Lise Gaarde*: Matematik 1 my, 2 sb, 2 mn, 2 HFb.
- Lektor *Jørgen Hagel*: Historie 1 sa, 1 my, 3 sb, 3 my, 1 HFa, 2 HFb. Erhvervsorientering.
- Rektor *Frans Handest*: Matematik 1 sa, 2 sa, 1 HFa, Kemi 2 m.
- Stud. scient. *Bodil Hauritz Jørgensen*: Kemi 1 mx, 1 my.
- Adjunkt *Preben Bügel Jørgensen*: Biologi 2 mn, 3 sa, 3 mfx, 3 mfy, 3 mn, 1 HFc.
- Lektor *Erik Kofoed*: Fysik 1 mx, 1 my, 2 mf, 2 mn, 3 mfy, 3 mn, 2 HF tilv.
- Lektor *Knud Asker Larsen*: Biologi 3 sb, 1 HFa, 1 HFb, 2 HF tilv.
- Gymnastiklærer *Tove Asker Larsen*: Gymnastik 1 sa,mx, 1 sb,my, 2 sb, 2 sa,m, 3 sa,mx, 3 sb,my.
- Cand. phil. *Vagn Lauersen*: Religion 3 my. Engelsk 1 sb, 2 nsb, 1 HFa tilv. 2 HFa, 2 HFb, 2 HFc. Samfundsfag 1 HFa, 1 HFb, 2 HF tilv.
- Cand. mag. *Nicole Leescu Gram*: Fransk 2 sa, 3 my.
- Stud. scient. *Finn Lindkvist*: Kemi 1 HF tilv.

Adjunkt *Erik Lundqvist*: Tysk 3 nsb. Religion 2 sa, 2 sb, 2 m, 3 sa, 3 sb, 3 mx, 1 HFa, 1 HFb, 1 HFc.

Cand. phil. *Svend Ole Madsen*: Dansk 1 my, 2 sa, 2 sb, 3 sa, 2 HFa.

Stud. psyk. *Inge Merete Madsen*: Psykologi 1 HF tilv.

Adjunkt *Kirsten Metz*: Græsk 3 ks. Latin 1 sa, 2 ks, 2 nsb. Oldtidskundskab 1 sa, 1 mx.

Adjunkt *Hans Olsen*: Dansk 1 sb, 2 m, 3 sb, 1 HFa, 2 HFc. Tysk 1 sa, 1 HFc.

Adjunkt *Ada Prebensen*: Fransk 1 mx, 2 sb, 2 m, 3 sb, 3 mx.

Lektor *Volmer Rasmussen*: Geografi 1 sa, 1 sb, 2 mf, 2 mn, 2 HFb, 2 HFc. Gymnastik 2 sb.

Adjunkt *Hanne Rohde*: Fransk 1 sb, 1 my, 3 sa. Dansk 3 mx, 2 HFb.

Adjunkt *Knud Rosdahl*: Historie 1 sb, 1 mx, 2 m, 1 HFb, 1 HFc, 2 HFa. Samfundsfag 1 HFc. Gymnastik 1 HFa, 1 HFb, 1 HFc, 2 HF tilv. Fritidssport.

Adjunkt *Ole Schwenger*: Tysk 2 nsb, 3 nsa, 2 HF tilv. Russisk 2 sa,m, 3 sb,mx. Fransk 1 sa, 1 HF tilv. 2 HF tilv.

Lektor *Jørgen Steining*: Historie 2 sa, 2 sb, 3 sa, 3 mx, 2 HFc. Oldtidskundskab 1 my, 2 nsa, 2 nsb.

Lektor *Thyge Stubbe*: Dansk 1 sa, 1 mx, 3 my, 1 HFb, 1 HFc. Tysk 1 HFa.

Lektor *Hans Tang*: Engelsk 2 nsa, 3 nsb, 1 HFa, 1 HFb, 1 HFc, 2 HFac tilv.

Adjunkt *Susanne Tarp*: Matematik 2 mf, 3 mfx, 1 HFb, 1 HFc, 2 HFa.

Stud. scient. *Niels Ullmann*: Fysik 3 mfx, 1 HF.

Pr. 1.1.73 ophørte professor *Thor Bak* – efter udnævnelse til rektor for Københavns Universitet – med undervisning, og rektor *Frans Handest* overtog 2 m i kemi.

Nyansættelser:

Cand. mag. *Hanne Rohde* efter 4 års orlov som adjunkt pr. 1.8.72.

Cand. mag. *Hans Olsen* som adjunkt pr. 1.8.72.

Cand. mag. *Erik Lundqvist* som adjunkt pr. 1.2.73.

Følgende har fungeret som vikarer i kortere eller længere perioder:

Stud. mag. *Børge Kjeldsen*.

Stud. mag. *Britta Gervig*.

Stud. theol. *Kai-Ole Gustav*.

Følgende lærerkandidater har i skoleåret 1972/73 gennemgået kursus i praktisk undervisningsfærdighed:

Cand. mag. *Jens Kofoed Bentsen* (fransk, dansk).

Cand. scient. *Betsy Conradsen* (matematik).

Cand. mag. *Michael Habart* (musik, russisk).

Cand. phil. *Kirsten Elisabeth Hagemann* (dansk).

Cand. scient. *Ulla Lastein* (biologi).

Cand. mag. *Lene Lindhart-Rasmussen* (fransk).

Cand. mag. *Steffen Gottschalk Rasmussen* (klassisk filologi).

Cand. scient. *Jan Steffensen* (matematik).

Praktiske oplysninger

Elevråd

Der er to elevråd på Metropolitanskolen, et for gymnasiet og et for HF. Der afholdes valg til gymnasiets elevråd i oktober og april, mens der er løserer regler for valg til elevrådet for HF. Hver klasse vælger én repræsentant og én suppleant. De to elevråd taler om fælles problemer.

Større sager afgøres af elevforsamlinger. Elevrådslovene vil blive uddelt til alle.

Der vælges hvert år medlemmer til samarbejdsudvalget.

Elevernes kontaktperson til rektor er *Niels-Erik Mortensen*, 2. sa.

Samarbejdsudvalg

Ifølge Undervisningsministeriets bekendtgørelse af 23. december 1969 skal der på skolen være et samarbejdsudvalg. Udvalget består af fire elever, hvoraf den ene er fra HF. Elevrådene vælger selv deres repræsentanter. Endvidere består udvalget af fire lærere. Lærerrådsformanden skal være medlem af samarbejdsudvalget, og rektor er dets formand. Samarbejdsudvalget holder møder, når der skønnes at være behov derfor, og udvalget hører i alle vigtige sager. I visse sager har udvalget den endelige afgørelse.

- Lærerråd og lærerforsamling* *Lærerrådet* består af rektor og alle de ved skolen ansatte lærere. Andre lærere, der har virket ved skolen i mindst to år, og som i det pågældende skoleår har en beskæftigelse ved skolen, der svarer til mindst halv stilling, er ligeledes medlemmer af lærerrådet. Lærerrådet vælger af sin midte en formand, en næstformand og en sekretær. Elevrepræsentanter kan indbydes til uden stemmeret at deltage i lærerrådets møder. Lærerrådet har besluttende myndighed i visse sager, og skal høres i andre. *Lærerforsamlingen* består af rektor og samtlige lærere ved skolen. Lærerforsamlingen behandler elevernes forhold i relation til deres standpunkt.
- Fællesarrangementer* Hvert år afholdes et antal fællesarrangementer, der enten kan strække sig over en eller to timer eller over en hel dag. Forslag til et fællesarrangement fremsættes over for elevråd (eller lærerråd), hvorefter det behandles i samarbejdsudvalget. Samarbejdsudvalget har besluttende myndighed på dette punkt.
- Studiekredse* Studiekredse kan oprettes på skolen. Ønsker om studiekredse fremsættes over for elevrådet, lærerrådsformanden eller rektor, hvorefter ønskerne behandles i samarbejdsudvalget.
- Ekskursioner* I ethvert fag kan der, efter vedtagelse i lærerrådet, afholdes ekskursioner i gymnasiet. Kun transport bliver betalt af staten. Ophold og billetter til museer og lign. afholdes af eleven selv. På HF findes intet budget til ekskursioner. Klasserejser til udlandet betragtes normalt ikke som ekskursion, men som private fornøjelsesrejser. Skolen har intet ansvar i forbindelse med disse rejser, der som regel aftales mellem en klasse og en eller flere lærere.
- Forårskoncert* Hvert år arrangeres en forårskoncert. Skolens kor under ledelse af adjunkt *Erik Fogh* begynder prøverne i september måned, og koncerten opføres i begyndelsen af februar. I år opførtes »Piraterne fra Penzance« af Gilbert og Sullivan. Scenen og dekorationerne udførtes under ledelse af *Kai Gulstad* og lektor *Thyge Stubbe*. Adjunkt *A. E. C. Courtney* stod for sminkningen, og adjunkt *Vagn Lauersen* instruerede. Endvidere medvirkede som akkompagnatør overlærer *Poul Schiønnemann*.

| | |
|----------------------------------|---|
| <i>Statens Uddannelsesstøtte</i> | <p>Ved skoleårets begyndelse kan elever i gymnasiet og HF ansøge om støtte fra Statens Uddannelsesstøtte. Støtten gives dels i form af stipendier, dels som lån, der er rentefrie i uddannelses-tiden. Denne form for støtte er afhængig af ansøgerens økonomiske forhold. Oplysninger om betingelserne for mulighed for uddannelsesstøtte gives af stipendienævnet. Ansøgningsblanketter udleveres af skolen.</p> <p>HF-elever, der er over 18 år, kan yderligere opnå statsgaranti for lån. Disse lån er ikke afhængige af ansøgerens økonomiske forhold. Ansøgningsblanketter udleveres af skolen.</p> |
| <i>Befordringsgodtgørelse</i> | <p>Amtskommunerne og København/Frederiksberg yder befordringsgodtgørelse til elever, der har en skolevej på mindst 14 km frem og tilbage. Ansøgningsblanketter udleveres af skolen.</p> |
| <i>Skolebøger</i> | <p>Ifølge lov af 11. juni 1954 om vederlagsfri undervisning i de offentlige højere alment skoler udleveres skolebøger og enkelte hæfter m.v. uden afgift for eleverne. De udleverede lærebøger er skolens ejendom, og eleverne er økonomisk ansvarlige for dem. Enhver bog skal forsynes med solidt omslag. Misligholdelse heraf kan medføre bøgernes inddragelse.</p> |
| <i>Fritagelse for skolegang</i> | <p>Enhver elev på skolen har mødepligt hver skoledag. Eneste lovlige grund til fraværelse er sygdom. I ganske særlige tilfælde kan rektor dog fritage en elev for skolegang. Anmodning herom skal i god tid fremsættes skriftligt over for rektor.</p> |
| <i>Fritagelse for gymnastik</i> | <p>Enhver elev på skolen har pligt til at deltage i gymnastikundervisningen. Undtaget er elever, der er forhindret af sygdom. Dersom en elev på grund af sygdom ikke kan deltage i gymnastikundervisningen i mere end en måned, skal dette dokumenteres med en lægeattest udfærdiget på en af Undervisningsministeriet udsendt attestblanket, som fås hos gymnastiklæreren. Lægeattest udfærdiget på anden attest er ugyldig. Skolen kan dog efter skriftligt fremsat ønske helt eller delvis fritage en elev i enkelte timer. Den fritagne skal i gymnastiksalen overvære klassens timer.</p> |
| <i>»Køreplan«</i> | <p>Ved hvert semesters begyndelse udleveres til alle elever en »køreplan« med meddelelse om datoer for fridage, eksamensdage, møder og andre aktiviteter.</p> |

Eksamensordning i gymnasiet

Enhver gymnasieelev skal aflægge 10 prøver. På hver gren eksisterer to prøver, som kun giver én medtællende karakter. På matematisk linje afsluttes engelsk/tysk efter 1. gymnasieklasse og geografi efter 2. gymnasieklasse på matematisk-fysisk gren. På sproglig linje afsluttes geografi efter 1. gymnasieklasse og latin, oldtidskundskab og matematik efter 2. gymnasieklasse på nysproglig gren og matematik efter 2. gymnasieklasse på klassisk-sproglig gren.

De øvrige fag afsluttes efter 3. gymnasieklasse.

Med virkning fra 1. april 1973 gælder følgende regler for reeksamination:

I henhold til Undervisningsministeriets bekendtgørelse af 12. marts 1973 om eksamensordningen og karaktergivningene m.v. ved studentereksamen og i gymnasiet, § 4, fastsættes følgende bestemmelser:

1 a.

En gymnasieelev, der i et fag ved slutningen af 1. eller 2. gymnasieklasse har opnået årskaracteren 5 eller derover, og som ved den afsluttende prøve til studentereksamen i faget ved udgangen af 1. eller 2. gymnasieklasse har fået karakteren 00 eller 03, kan forlange at blive underkastet ny prøve i faget i august/september.

1 b.

En gymnasieelev, der i et fag ved slutningen af 1. eller 2. gymnasieklasse, hvor undervisningen i faget afsluttes, har fået årskaracteren 00 eller 03, kan, hvis faget ikke er udtaget til prøve til studentereksamen, forlange at blive underkastet prøve i faget i august/september.

2.

Rektor skal inden 1. juli meddele direktoratet, hvilke elever der i henhold til 1 ønsker sig prøvet i august/september.

3.

For en elev, der ønsker sig underkastet ny prøve, er eksamenskarakteren den ved reeksaminationen opnåede. For en elev, der i henhold til 1 b. ønsker sig prøvet, medtæller prøven i faget blandt de ti prøver, der kræves aflagt for, at man kan bestå studentereksamen.

4.

Elever, der ved sygeeksamen bliver berettiget til den under 1 a. nævnte prøve eller som af sygdom forhindres i at aflægge den prøve i august/september, som de i henhold til 1 a. eller 1 b. var berettiget til, kan underkastes prøve i faget ved den efterfølgende maj/juni eksamenstermin.

5.

Bestemmelserne nævnt under 1 til 4 finder tilsvarende anvendelse for elever på studenterkursus ved slutningen af I. kursusklasse.

6.

Ovenstående bestemmelser finder første gang anvendelse for de elever, der afslutter undervisning i et fag ved udgangen af 1. eller 2. gymnasieklasse/I. kursusklasse sommeren 1973.

Eksamensordning i HF

Eksamen afholdes i de enkelte fag ved udgangen af det semester, hvor undervisningen i faget afsluttes.

Fagene er i fællesfag og tilvalgsfag som anført i nedenstående skema:

| <i>Fællesfag</i> | | <i>Tilvalgsfag</i> | |
|--------------------------|---------|--------------------|---------|
| Dansk | 3 3 3 5 | Biologi | 0 0 4 4 |
| Kristendoms- kundskab | 0 2 3 0 | Matematik | 3 2 2 3 |
| Historie | 3 3 3 3 | 1. fremmedsprog | 0 2 5 4 |
| Biologi | 3 2 0 0 | 2. fremmedsprog | 0 0 3 3 |
| Geografi | 0 0 2 3 | Samfundsfag | 0 0 2 3 |
| Matematik | 3 2 3 3 | Sang og musik | 0 0 3 4 |
| 1. fremmedsprog | 3 3 3 3 | Formning | 0 0 4 3 |
| 2. fremmedsprog | 4 3 0 0 | Legemsøvelser | 0 0 4 3 |
| Samfundsfag | 2 2 0 0 | 3. fremmedsprog | 3 2 3 3 |
| Sang | 2 2 0 0 | Fysik, forkursus | 0 2 0 0 |
| Formning | 2 2 0 0 | Fysik, hovedkursus | 0 0 5 5 |
| Legemsøvelser | 2 2 0 0 | Kemi | 0 3 4 0 |
| | | Psykologi | 0 2 2 0 |

De forskellige fag har følgende pointstal: udvidet biologi 8, udvidet matematik 10, udvidet 1. fremmedsprog 11, udvidet 2. fremmedsprog 6, udvidet samfundsfag 5, udvidet musik 7, udvidet formning 7, udvidet legemsøvelser 7, 3. fremmedsprog (fransk eller russisk) 11, fysik 12, kemi 7, kemi med forkursus i fysik 9, psykologi 4.

Valg af udvidet biologi forudsætter, at der tillige vælges kemi.

Valg af kemi uden enten fysik eller biologi som tilvalgsfag forudsætter, at der tillige vælges forkursus i fysik.

Oprykning til næsteklasse

Fra 1. april 1973 gælder det, at lærerforsamlingen – efter ganske bestemte regler – kan anbefale en elev at gå klassen om. Den endelige bestemmelse om oprykning træffes af eleven og hans forældre.

Administration

| | |
|---|--|
| <i>Skolens rektor</i> | <i>Frans Handest.</i> Træffetid mandag-fredag kl. 12.30-13.15 eller efter aftale (tlf. 39 72 63). |
| <i>Lærerråd</i> | Formand: lektor <i>Jørgen Hagel.</i> Næstformand: adjunkt <i>Ada Prebensen.</i> Sekretær: adjunkt <i>Susanne Tarp.</i> |
| <i>Studievejleder</i> | Lektor <i>Svend Mogens Bjørn.</i> Træffes efter aftale (tlf. 39 72 63). |
| <i>Rektors sted- fortræder og administrativ inspektør</i> | Lektor <i>Heinrich Christiansen.</i> |
| <i>Indvendig inspektør</i> | Lektor <i>Svend Mogens Bjørn, lektor Jørgen Hagel.</i> |
| <i>Bibliotekar</i> | Adjunkt <i>Anthony Courtney.</i> |
| <i>Sekretariat</i> | Skolens sekretærer: <i>Kirsten Agerskov, Hannelore Kindt.</i> |
| <i>Pedel</i> | <i>B. Kronholm.</i> |
| <i>Skolens telefoner</i> | Rektor og pedel: (01) 39 72 63. Lærerværelse: (01) 39 92 52. Elever: (01) 39 53 96. |

METROPOLITANSKOLEN

Ommbus pns scriptu dornorabz, Ingeburs
in dno sempiternam, Ut cultus diuini nois am
augeatur, optet vniuersis pntibz & futuris, p n
manus dilectop nris in dno, decam & capiti Eccl
dicte Ecclesie hafnens, ad laudem uirginis &
natiuitates sursu nro & heredu, seu liberoy nro
vel posteritine, vel quouis alio modo, adten?
Ecclesie hafnens, qui est & p epe fuerit, pro
quondam ducis, hallandie & fuisa, pte men
u uirginis in choro canonicis pntibz, cu vigily
duote, Item p omni die sabbi, in missa que
ma. eiusdem, dmi nri ducis, & Annibz p gem
dne & salute, Item p in Capella Beate uir
hoc modo, scilicet prima de dna nra, Beata
nostri ducis in ambabus, & tertia p defunct
uob, in summa missa, ad summu altare choro
estis, & post mortem nram fiat can & opak
equent, In cui? Sei testimoniu, & memoria
Roborandas Actum & datu Anno dmi 1340
pauh'

Faksimile af hertuginde Ingeborgs gavebrev
af 26. januar 1340.

Det ældste endnu eksisterende dokument,
som udelukkende angår Metropolitanskolen.

Skolen blev grundlagt omkring år 1200.

1973