



# Danskernes Historie Online

Danske Slægtsforskeres Bibliotek

## Dette værk er downloadet fra Danskernes Historie Online

**Danskernes Historie Online** er Danmarks største digitaliseringsprojekt af litteratur inden for emner som personalhistorie, lokalhistorie og slægtsforskning. Biblioteket hører under den almennyttige forening Danske Slægtsforskere. Vi bevarer vores fælles kulturarv, digitaliserer den og stiller den til rådighed for alle interesserede.

### Støt Danskernes Historie Online - Bliv sponsor

Som sponsor i biblioteket opnår du en række fordele. Læs mere om fordele og sponsorat her: <https://slaegtsbibliotek.dk/sponsorat>

### Ophavsret

Biblioteket indeholder værker både med og uden ophavsret. For værker, som er omfattet af ophavsret, må PDF-filen kun benyttes til personligt brug.

### Links

Slægtsforskeres Bibliotek: <https://slaegtsbibliotek.dk>

Danske Slægtsforskere: <https://slaegt.dk>

*by Holsbæk*

# STENHUS 1983



DANMARKS  
PÆDAGOGISKE  
BIBLIOTEK

*Årsskrift og velkomst*

STENHUS

Årsskrift 1983

Vignetterne er arbejder fra  
formningsundervisningen

Red.: Gunver Kelstrup og Sten Rasmussen (ansv.)

Trykt hos I/S S. M. Olsen, Holbæk, 1983



INDHOLDSFORTEGNELSE

Kjeld Kolding: Et nyt skoleår .....	3
Studerterne fra 1983 .....	4
H.F.-erne fra 1983 .....	9
10. klasse 1983 .....	10
9. klasse 1983 .....	11
Legater m.m. 1983 .....	12
Skolens lærere og øvrige ansatte .....	14
De nye klassers lærere i alle fag .....	
Klasselærerliste .....	31
Introduktionsdagene august 1983 .....	32
Planer over skolen .....	33
Skolens organer .....	35
Økonomiske støttemuligheder .....	40
Studievejledning .....	41
Ferieplan 1983-84 .....	41
Administrationen og eleverne .....	42
Ringetider .....	42
Børge Pedersen: Skoleåret 1982-83 .....	43
Lille grundskole - abc .....	44
Bestyrelsen for Stenhus Kostskole .....	46
Kostskolen .....	47
Telefonnumre og træffetider .....	48
Telefonkædemodel	



Line D

Et nyt skoleår.

Der er altid noget særligt ved at begynde på noget nyt.

Og det er selvfølgelig noget nyt at starte på en ny skole og en ny skoleform.

Inden jeg fortsætter med velkomsten, vil jeg takke de "gamle" elever for et godt og frugtbart samarbejde i det gamle skoleår.

Men altså velkommen til alle nye i I.G. og I.H.F.

Vi håber, at vi vil være i stand til at opfylde de forventninger, I har, og at vi vil kunne give jer de kundskaber, I kommer her for at få, men vi håber også, at I vil være med i det menneskelige fællesskab, som Stenhus udgør.

Godt nok bliver vi mange - lærere og elever - i 1983-84, men måske ikke mindst derfor bør alle være indstillede på at tage hensyn til hinanden.

Enhver har ret til at være på skolen ud fra sine forudsætninger, men dog således at ingen krænker andres ret til det samme.

Vi har nogle ideer om at færdes med hinanden og - måske lidt dristigt - komme hinanden ved.

Vi håber, at I vil være med i dette samvær og samarbejde.

Velkommen til alle

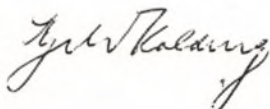

S T U D E N T E R N E 1983

3. A

Christensen, Henrik Eve  
Ejsing, Troels Kirk  
Greiffenberg, Annette Torp  
Hansen, Anne Wieslander  
Holmstrøm, Berit  
Jensen, Helle Hjort  
Jensen, Liselotte Vinc.  
Johansen, Søren Rytter  
Knudsen, Peter Hentze  
Kruse, Janet  
Laursen, Janne  
Nielsen, Jørgen Michael  
Novotny, Helle  
Næsted, Charlotte Vejlg.  
Pedersen, Susanne Munk  
Plejdrup, Charlotte  
Ravn, Anette Vendelboe  
Raabo, Henrik  
Vallvé, Marie-Louise



3. B

Frølund, Ann  
Hørlyk, Kristine  
Jespersen, Tina Charlotte  
Johansen, Helle  
Jørgensen, Birgit Irene  
Jørgensen, Charlotte  
Knudsen, Lone Elisabeth  
Kunckel, Eva Holm  
Larsen, Hanne Sofie  
Larsen, Inge Yvonne  
Lyngbye, Anne-Marie B.  
Mortensen, Birgitte  
Pedersen, Gitte Lykke  
Pedersen, Helle Birch  
Villebro, Mette Boelt

3. C

Blom, Karen  
Bruhn, Anne Pernille  
Hansen, Jenny Lilian Heyde  
Hede, Elin  
Houlberg, Lene  
Jørgensen, Gitte  
Jørgensen, Marianne W.  
Kristiansen, Moriko  
Kronmose, Susanne  
Larsen, Niels Bjørn  
Mortensen, Lise Støving  
Nielsen, Frank Henrik  
Overgård, Lars  
Pischiutta, Sandra  
Vallvé, Martine

3. X

Andersen, Stig Ejdrup  
Becker, Git Anne Mønster  
Bjerring, Tony  
Christiansen, Lars Bjerreg.  
Clemens, Heidie  
Hansen, Marie Rønnenkamp  
Jensen, Anders  
Jensen, Lene Gitte  
Jensen, Peter Michael  
Jensen, Sonny Egmuth  
Johnsen, Mads Grønvald  
Løn, Inger  
Nielsen, Gitte Wichmann  
Nielsen, Jess Jehl  
Nielsen, Ricco  
Olsen, Jesper Finn  
Plet-Hansen, Kim  
Præst, Annelise  
Qvist, Klaus  
Roediger, Annette  
Wallem, Dennis Ohmann





3. Y

Andersen, Helen  
Byø, Marianne Dahl  
Christensen, Annette Munch  
Christensen, Gert Palsg.  
Hansen, Jette  
Henriksen, Gitte  
Holbæk, Carsten  
Jarvad, Louise  
Jensen, Anders Falkenberg  
Jensen, Lars Aaman  
Jepsen, Kim  
Jørgensen, Jan Peiter  
Jørgensen, Lisbeth  
Klausen, Eva Maria  
Mikkelsen, Bettina  
Fyrstelin  
Nielsen, Dorte Spangsberg  
Nielsen, Elsebet  
Petersen, Niels Leth  
Rønne-Rasmussen, Lisbet  
Schade, Jørn Eric  
Sørensen, Henrik Zakarias

3. Z

Bilbo, Carl Morten  
Boier, Kirsten  
Christiansen, Allan Børge  
Schneekloth  
Didriksen, Michael  
Hass, Dorte Askjær  
Jakobsen, Dorte  
Jensen, Anne Birgit Worm  
Jensen, Frank Steensig  
Jensen, Helle  
Møller Jensen, Janni  
Jensen, Martin  
Johansen, Kim K.  
Jørgensen, Lisbeth  
Jørgensen, Lise Aagaard  
Kristiansen, Dorte Kold  
Larsen, Dorte  
Larsen, Per Henrik  
Madsen, Ulla Østerby  
Nielsen, Bente Schmidt  
Olsson, Anne Mette Kruse  
Pedersen, Svend Møller  
Rasmussen, Inger Marie



3. U

Andreasen, Mette  
Christensen, Carsten Bo  
Christiansen, Michael  
Danielsen, Lars  
Egelborg, Claus  
Enemark, John  
Grønbæk, Carsten  
Hempel-Jørgensen, Anne  
Hesdorf, Erik  
Kjeldskov, Henrik  
Larsen, Jens Erik Nybo  
Madsen, Margit Østerby  
Olesen, Liselotte  
Pedersen, Christian Bo  
Pedersen, Vibeke Charlot.  
Petersen, Jesper Bach  
Rasmussen, Ellen Merete  
Lund  
Rasmussen, Morten  
Skræppgaard, Kåre  
Sørensen, Helene Ulrika  
Thorning, Birgitte Dalsg.

3. V

Andersen, Hanne  
Borchers, Michael  
Buhl, Henrik Øhlenschläger  
Dahl, Dorrit Verner  
Florisson, Frits  
Frederiksen, Jesper Højg.  
Hansen, Christian Dinsen  
Hansen, Merete  
Hansen, Peter Adler Bruno  
Henriksen, Lone  
Jacobsen, Hanne  
Jensen, Jens Christian  
Junge, Mark Christian  
Jørgensen, Lars Michael  
Søborg  
Larsen, Claus Bjørn  
Larsen, Helle Munksgaard  
Lohmann, David  
Nielsen, Gitte  
Nielsen, Johnny Frank  
Olsen, Hans Erik  
Pedersen, Jesper Steen  
Petersen, Charlotte  
Poulsen, Ulla Søderlund  
Rasmussen, Anette  
Rasmussen, Stig

3. Æ

Andreasen, Loose Berit  
Christiansen, Lone Margit  
Davidsen, Bente Fredslund  
Erecius, Tine  
Feldt, Johnny  
Hansen, Gitte Marie  
Hansen, Karen  
Jensen, Terkel Kildegård  
Karlsen, Jens Peter  
Larsen, Jette Vinggaard  
Lillelund, Henrik  
Malta-Müller, Annie Kathr.  
Møller, Niels Anders  
Nielsen, Helle Bøgelund  
Nørlem, Helen  
Olsen, Jan Torben  
Olsen, Svend Michael  
Pedersen, Lars  
Pedersen, Nis Skullerud  
Pedersen, Vibeke Wolstrup  
Sørensen, Søren Henry  
Toft, Birgitte Skak



H. F. - E R N E 1983

2. p

Andersen, Marianne  
Bentsen, Arne  
Frederiksen, Alice Broe  
Hansen, Ole Holm  
Hansen, Peter Kjærsgaard  
Hjelm, Kirsten  
Jensen, Dorte Bettina  
Høholt  
Jeppesen, Thomas Bo  
Knudsen, Helle Ingstrup  
Kragh, Marianne Dan  
Larsen, Lars Holte  
Nielsen, Heidi  
Pedersen, Kenneth  
Pedersen, Mette Højbjerg  
Rasmussen, Helle Kathrine  
Rieck, Birgit  
Schou, Birgitte Jensen  
Wiemer, Jesper Bo Winde  
Voigt, Karin

2. q

Andersen, Mogens Kryger  
Djurhus, Valentina Trantel  
Jakobsen, Trine Bjørn  
Jensen, Britta Bonde  
Jensen, Elisabeth Kluwer  
Jensen, Pia Holm  
Knudsen, Jane  
Kristensen, Tinna  
Larsen, Tina Engelsted  
Petersen, Birgitte Bøje  
Rasmussen, Peter  
Slots, Gitte Hanne  
Stausholm, Kirsten

2. r

Andersen, Henrik Lund  
Andreasson, Vibe  
Hansen, Birthe Lunde  
Jensen, Bo  
Jeppesen, Roar Winther  
Johnson, Tina Susanne  
Lindholm  
Larsen, Bente  
Nielsen, Nettie Hyldborg  
Nielsen, Peter Breitenbach  
Olsen, Pia Agerlund  
Petersen, Vibeke Møller  
Slyngborg, Morten

1 0 . K L A S S E R N E 1 9 8 3

10. A

Hansen, Ann Karina  
Hartig, Henrik Albert  
Haugaard, Carsten  
Høybye, Morten  
Israelsen, Heidi Holberg  
Larsen, Henriette Skovgård  
Lehner, Hans Christian  
Lynge, Morten  
Mogensen, Rikke Thede  
Olsen, Henriette Katrine  
Overgaard, Niels  
Pedersen, Charlotte Lykk  
Præstholm, Susanne Bennedsgård  
Rasmussen, Michael  
Schmidt, Peter  
Schön, Søren-Christian  
Snell, Allan Bechsgaard  
Sørensen, Helle  
Sørensen, Tony Norman  
Vandborg, Rik  
Wiingaard, Claus

10. B

Almind, Pernille  
Andersen, Jesper Etlar  
Behnke, Jeanette Hasvold  
Dalgaard, Lis Kim  
Florisson, Anita  
Grønbech, Nina Nordentoft  
Hansen, Dorte Kent  
Hansen, Klaus Steen  
Humble, Flemming Lindholt  
Jørgensen, Trine Benedicte  
Ørting  
Mortensen, Michael  
Nielsen, Nicolaj Molbeck  
Nielsen, Pia Helene  
Nilsson, Britt  
Rasmussen, Claus Bjørn  
Rasmussen, Nels  
Sørensen, Maj-Britt  
Kjærsgaard  
Tams, Jette Tina  
Thomsen, Majbrit Lodskov  
Villebro, Peter Munk



9 . K L A S S E R N E 1983

9 . A

Ahlefeldt-Laurvig, Christian  
Bjørntoft, Hanne  
Børgesen, Britt  
Egelborg, Henriette  
Frederiksen, Michael  
Hansen, Mark Percy  
Jensen, Helle  
Lambert, Christiane  
Matthiesen, Bo Holger  
Nielsen, Tine Rossing  
Olsen, Henriette Kirkhoff  
Overgaard, Louise  
Pedersen, Claus  
Pedersen, Heidi  
Pedersen, Jesper  
Pedersen, Sten  
Perstrup, Charlotte Cæcilia  
Perstrup, Christina Yung Soon  
Petersen, Thomas Nordahl  
Rønn, Thomas  
Schade, Jesper  
Sihm, Kirsten  
Sørensen, Pernille Anthony

9 . B

Andersen, Charlotte Anne  
Andersen, Søren  
Andreasen, Michelle  
Bentsen, Jens  
Bladt, Holger Sehested  
Carlsen, Søren Smith  
Carlson, Annette  
Findalen, Aline  
Fuglsang, Torben  
Hansen, Michael Højgård  
Jensen, Jesper Aaman  
Jørgensen, Marianne Elisabeth

9. B fortsat

Larsen, Claus Esmark  
Lauridsen, Dorte Fejerskov  
Lund, Marianne Haahr  
Madsen, Jesper  
Nielsen, Jeanette  
Nordland, Eva  
Petersen, Marlene  
Petersen, Pernille Boye  
Petersen, Susanne Danstrup  
Risum, Svend  
Strandholt, Pia Valentiner  
Svenning, Ole Steen

9 . C

Bregnhardt, Lisbeth  
Bæk-Nielsen, Henrik  
Clausen, Elisabeth Lydik  
Dohn, Betina Huniche  
Falster, Louise  
Hornemann, Hans Georg  
Jelstrup, Christoffer  
Jørgensen, Jesper  
Kromann, Elin Kristine  
Lauridsen, Christina  
Møller, Peter Milton  
Nielsen, Anders  
Pedersen, Lene Dystrup  
Pop, Annette  
Rasmussen, Simon Ove  
Rilau, Charlotte  
Rostell, Morten  
Steinmetz, Michael  
Sørensen, Lone  
Thomsen, Jes Ole  
Vain, Marianne  
Winther, Lars  
Aagesen, Lise Wexøe

LEGATER, PRÆMIER M.M. SKOLEÅRET 1982/83

GEORG ULRICH's MINDELEGAT:

Lars Holte Larsen, 2.H.F.p

KITT's LEGAT: Christian Pedersen, 1.y

HASS' MINDELEGAT: Mads Tofte  
Lars Holte Larsen  
Anne Mette Kruse Olsson  
Inger Marie Rasmussen

PEDER PEDERSEN's LEGAT FOR DEN STUDERENDE UNGDOM I HOLBÆK:

STENHUSFAKLEN: Rita Sztrokay, 2.d

FIDUSPOKALEN: Niels Leth Petersen, 3.y

SKOLEN's PRÆMIE til afgangsklasserne:

3.a Susanne Munk Pedersen

3.b Eva Kunckel

3.c Lise Mortensen

3.x Stig Ejdrup Andersen

3.y Kim Jepsen

3.z Lisbeth Jørgensen

3.u Carsten Grønbech

3.v Charlotte Petersen

3.æ Helle B. Nielsen

2.q Mogens Andersen

2.r Pia Agerlund Olsen

LEGATER OG PRÆMIER STENHUS KOSTSKOLE 1983

Småttelegat:           6.A Lone Holmgård Kristensen  
                          6.B Claus Gramkov  
                          7.A Jesper Stenderup  
                          7.B Peter Valentin  
                          8.A Sten Hørlyck  
                          8.B Carsten Bo Lykke  
                          8.C Lene Kristensen  
                          9.A Christian Ahlefeldt-Laurvig  
                          9.B Svend Risum  
                          9.C Elisabeth Clausen

Skolens bogpræmier:

Flid og interesse   6.A Marianne Johansen  
                          6.B Daniels Spangsberg  
                          7.A Line Krogh Petersen  
                          7.B Christina Simoný  
                          8.A Jacob Meldgård  
                          8.B Vibeke Brask Jensen  
                          8.C Jens Neergård-Petersen  
                          9.A Pernille Sørensen  
                          9.B Dorte Lauridsen  
                          9.C Bettina Dohn  
                         10.A Peter Schmidt  
                         10.B Trine Jørgensen

AXEL HJELM SCHMIDTS MINDELEGAT:

Christiane Lambert, 9.A

ERIK STORRS MINDELEGAT:

Michael Mortensen, 10.B

JØRGEN BERTELSENS LEGAT:

Nina Grønbech, 10.B

WULFFS BOGPRÆMIE:   Michael Rasmussen, 10.A



SKOLENS LÆRERE OG ØVRIGE ANSATTE

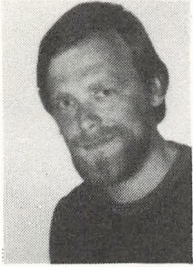

TA  
matematik  
skemalægger

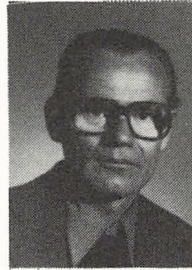

BJ  
matematik

TORBEN ANDREASEN, adj.  
Svalevej 4  
4300 Holbæk  
Tlf.: 43 46 13

BENT BJØRNTOFT, lkt.  
Munkholmvej 117  
4300 Holbæk



geografi  
samfundsfag



KB  
biologi  
idræt

PETUR BAY, adj.  
Ole Suhrsgade 7, 4 tv.  
1354 Kbh. K.  
Tlf.:(01) 13 71 21

KLAUS BREMS, adj.  
Havrevænget 7  
4330 Hvalsø  
Tlf.:(02) 40 83 90



PB  
engelsk  
religion



DC  
historie  
oldtidskundskab

PIA BJERREGAARD, adj.  
Lyngbygårdsvej 5 B, st.tv.  
2800 Lyngby  
Tlf.:(02) 87 06 67

DORTE HAAHR CARLSEN, adj.  
Dramstrup 4  
4420 Regstrup  
Tlf.:(03) 47 33 05



TC  
geografi

TORBEN CHRISTENSEN, adj.  
Urtehaven 13  
4300 Holbæk  
Tlf.: 43 42 44



IG  
engelsk  
latin  
oldtidskundskab

INGE GILDBERG, adj.  
Ved Skoven 11  
4300 Holbæk  
Tlf.: 43 75 16

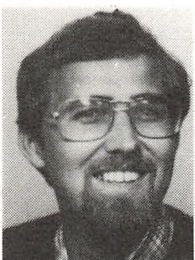

DH  
historie  
tysk  
inspektør

HANS ERIK DUSCHEK-HANSEN  
Skrænten 20 adj.  
4300 Holbæk  
Tlf.: 43 96 29



KG  
dansk  
russisk  
studievej1.  
gymn.

KIM GREGERSEN, adj.  
Mosevang 14  
4300 Holbæk  
Tlf.: 43 91 93



MG  
formning

METTE GARDE, adj.  
Bakkedraget 34  
4534 Hørve  
Tlf.: 45 69 43



BG  
engelsk  
idræt

BENTE GUNDEL, adj.  
Klosterengen 57  
4000 Roskilde  
Tlf. (02) 37 04 58



CH  
tysk  
oldtidskundsk.  
historie  
inspektor  
studievej1.  
gymn.

CLAUS HANSEN, adj.  
Bøgebjerg, Løserupvej 37  
Udby, 4300 Holbæk  
Tlf.: 46 17 43



JH  
kemi  
fysik

JØRGEN HANSEN, lkt.  
G1. Stenhusvej 12  
4300 Holbæk  
Tlf.: 43 26 62



FH  
engelsk  
tysk  
biologi  
fysik  
matematik

FINN HANSEN, lærer  
Skolelodden 20  
4520 Svinninge  
Tlf.: 46 52 38

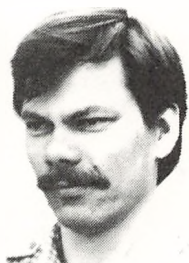

JB  
geografi  
samfundsfag  
studievej1.  
HF

JØRGEN BUGGE HANSEN, adj.  
Skovhusvej 52  
4350 Ugerløse  
Tlf.: 48 84 67



ØH  
matematik

JACOB ØST HANSEN, adj.  
Kalundborgvej 85.  
4300 Holbæk  
Tlf.: 43 96 48



PH  
fysik  
matematik

PEDER HANSEN, adj.  
Kalundborgvej 157  
4300 Holbæk  
Tlf.: 43 92 80



OH  
musik

GH  
musik  
dansk

OLE HANNIBAL, adj.  
Karlebyvej 128  
St. Karleby  
4070 Kr. Hyllinge  
Tlf. (02) 40 45 49

GREGERS HOFF, adj.  
Classensgade 13, II th.  
2100 København Ø  
Tlf.: (01) 38 66 91



VH  
historie  
religion  
studievej.  
HF



HO  
historie  
religion

VIBEKE HERTZ, adj.  
Ved Lunden 19  
4300 Holbæk  
Tlf.: 43 58 53

STIG HOLM, adj.  
Fladehøj 59  
4534 Hørve  
Tlf.: 45 65 16



HI  
tysk  
matematik



SH  
fransk  
idræt

SØREN HILM, lærer  
Staslundevej 19, Udby  
4300 Holbæk  
Tlf.: 46 16 03

SUSANNE HOLM, adj.  
Bovsager 21, Svogerslev  
4000 Roskilde  
Tlf.: (02) 38 35 83



HT  
dansk  
historie  
bibliotekar

PETER HOLST, adj.  
Skamstrupvej 85  
4440 Mørkøv  
Tlf.: 47 40 76



JE  
matematik

JOHN JENSEN, timelærer  
Rosenvænget 29  
4300 Holbæk  
Tlf.: 44 02 98



AK  
samfundsfag  
idræt

ANDERS KLOPPENBORG JENSEN  
Løvsangervej 8 adj.  
4300 Holbæk  
Tlf.: (03) 43 98 18



KJ  
musik  
idræt

KAREN HØJGAARD JENSEN  
Assensgade 12, IV tv.  
2100 København Ø  
Tlf.: (01) 42 35 80



JT  
idræt  
fransk

JENS TANGE JENSEN, adj.  
Skolegade 10  
4300 Holbæk  
Tlf.: 43 62 73

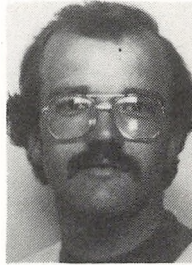

LG  
historie  
idræt

LARS GAUNØ JENSEN



PJ  
matematik  
fysik



GK  
dansk  
tysk

PER SELVAGER JENSEN, adj.  
Borgerdiget 33  
4000 Roskilde  
Tlf.: (02) 36 67 62

GUNVER KELSTRUP, st.lkt.  
Lysmosevej 2  
Sdr. Jernløse  
4420 Regstrup  
Tlf.: (03) 48 34 94



VR  
fransk  
dansk



JK  
engelsk  
dansk

VIBEKE ROSENMEIER JENSEN  
adj.  
Dalgården, Maglesøvej 24  
4340 Tølløse  
Tlf.: 48 54 68

JETTE KJELDTSEN, adj.  
Kærsangervej 59  
4300 Holbæk  
Tlf.: 43 72 21



JJ  
dansk  
matematik  
idræt



MK  
samfundsfag  
dansk

JØRGEN Ø. JØRGENSEN,  
gy.lærer  
Kalundborgvej 64  
4300 Holbæk  
Tlf.: 43 40 68

METTE KNUDTSEN, adj.  
Skamstrupvej 85  
4440 Mørkøv  
Tlf.: 47 40 76



OK  
biologi  
idræt

OLE KOFOD, adj.  
Hundige Bygade 26  
2670 Greve Strand  
Tlf. (02) 90 29 39



LA  
idræt  
regnskabsføring  
geografi  
biologi

INGE LARSEN, lærer  
Skamstrupvej 70  
4440 Mørkøv  
Tlf.: 47 59 35



KK  
historie  
oldtidskundskab

KJELD KOLDING, rektor  
Stenhusvej 18A  
4300 Holbæk  
Tlf.: 43 56 03



ML  
geografi  
historie  
idræt  
træsløjd  
skolevejleder

MOGENS LARSEN, lærer  
Skamstrupvej 70  
4440 Mørkøv  
Tlf.: 47 59 35



DS  
engelsk  
latin  
oldtidskundskab

DORTE SCHIØTZ LARSEN, adj.  
Blommehaven 51  
4390 Vipperød  
Tlf.: 48 10 35



NL  
dansk  
engelsk  
tysk

NIELS LARSEN, lærer  
Birkevangen 4  
Sengeløse  
2630 Tåstrup

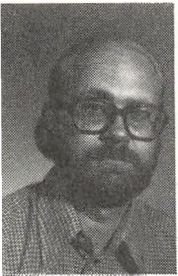

OL  
dansk  
latin

OLE KJÆR LARSEN, adj.  
Hammelstrupvej 21  
2450 København SV.  
Tlf.: (01) 46 71 37

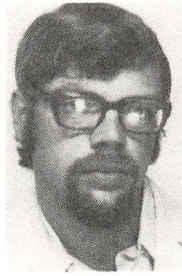

CL  
matematik  
fysik

CARSTEN LUNDGAARD, adj.



IL  
specialunderv.  
religion  
samfundsorient.

INGER LINDING, lærer  
Holmevejen 11  
4293 Dianalund  
Tlf.: 56 02 91



EL  
engelsk  
russisk

EVA LUND-HANSEN, adj.  
Møllestensparken 43  
Tuse, 4300 Holbæk  
Tlf.: 43 93 26



LL  
historie  
religion  
samtidsorient.  
specialunderv.

LOTTE LUMHOLT, gy.lærer  
Studiestræde 4, I  
4300 Holbæk  
Tlf. 44 16 81

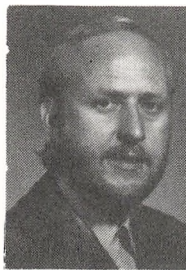

HM  
engelsk  
psykologi

HEMMING MARTIN, adj.  
Bygvænget 36, Tuse  
4300 Holbæk  
Tlf.: 43 91 06





MM  
engelsk

MARIA MARTIN, lærer  
Bygvænget 36, Tuse  
4300 Holbæk  
Tlf.: 43 91 06



EN  
kemi  
fysik

EBBE NEESGAARD, adj.  
Engvang 19, I tv.  
4300 Holbæk



KM  
historie  
musik

KARIN STEEN MØLLER, adj.  
Knabstrupvej 12  
4420 Regstrup  
Tlf.: 48 35 28



CN  
musik

CARL NIELSEN, timelærer  
Tempelvej 36  
Arnakke  
4390 Vipperød  
Tlf.: 48 12 10



MØ  
fysik  
matematik  
idræt  
boginspektor

JØRGEN MØRCH, gy.overlæ.  
Slotshaven 43  
4300 Holbæk  
Tlf.: 43 43 24

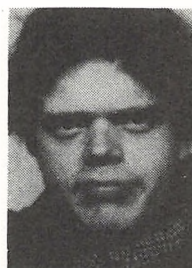

GN  
dansk  
religion

GERT NIELSEN, adj.  
Biens Alle 15  
2300 København S  
Tlf.: (01) 58 16 29



JP  
matematik

JENS PETER NIELSEN, adj.  
Himmerlandsvej 27, 2 tv.  
2720 Vanløse  
Tlf. (01) 87 17 28



BB  
biologi  
kemi

BODIL PEDERSEN, adj.  
Ved Lunden 7  
4300 Holbæk  
Tlf.: 44 02 42



BO  
kemi  
fysik  
studievej1.  
gymn.

BENTE OLSEN, adj.  
Heibergs Have 31  
4300 Holbæk  
Tlf.: 43 67 09



BP  
matematik  
idræt

BØRGE PEDERSEN, skoleinsp.  
Ved Skoven 6  
4300 Holbæk  
Tlf.: 43 34 80



PA  
engelsk  
tysk

BERIT PALLISGAARD, adj.  
Rytterbakken 13, Gevninge  
4000 Roskilde  
Tlf.: 40 22 42

HANNE PEDERSEN  
Præstøgade 7, V, th.  
2100 Kbh. Ø.  
Tlf. (01) 42 98 52

KP  
matematik  
kemi



IP  
geografi  
historie

JØRGEN KROGH PEDERSEN  
Højbyvej 38  
4320 Lejre  
Tlf.: (02) 58 11 58

INGER-MARGRETHE PERSSON,  
Ewalds Have 45 adj.  
4300 Holbæk  
Tlf.: 43 97 83



SP  
fysik  
skemalægger

SVEND PEDERSEN, adj.  
Kørsangervej 31  
4300 Holbæk  
Tlf.: 43 40 27



BA  
fransk  
dansk

BARBARA PETERSEN, adj.  
Ladegårdsparken 87, 3 th.  
4300 Holbæk  
Tlf.: 44 02 04



PE  
dansk  
tyisk  
religion

ELSE PEIRUP, gy.overlærer  
Ejler Urnesvej 67  
4300 Holbæk  
Tlf.: 43 38 73



LP  
fysik  
matematik

LARS-BO PETERSEN, adj.  
Valby Langgade 21 B.4  
2500 Valby  
Tlf. (01) 46 93 56



TP  
kemi  
fysik  
matematik  
indre inspektor

THORHILD PETERSEN, lkt.  
Kørsangervej 59  
4300 Holbæk  
Tlf.: 43 72 21



AR  
biologi  
idræt

ANNE METTE RASMUSSEN, adj.  
Stestrup Oldvej 42  
4360 Kirke Eskildstrup  
Tlf.: 48 05 42



PR  
dansk  
studievejrl.  
gymn.

JØRGEN PRAËM, lkt.  
Nørrevang 2  
4300 Holbæk  
Tlf.: 43 52 06

MB  
maskinskrivning

BODIL RASMUSSEN, timelærer  
Kongstrupvej 3  
4390 Vipperød  
Tlf.: 48 26 82



DR  
dansk  
engelsk

DANIEL RADTLEFF, adj.  
Bakkedraget 34  
4534 Hørve  
Tlf.: 45 69 43



RA  
fransk  
dansk

HELLE RASMUSSEN, adj.  
Rendevej 6, Ordrup  
4540 Fårevejle  
Tlf.: 45 39 46



SR  
dansk  
tysk

STEN RASMUSSEN, studielkt  
Røde Hus, Arnakke  
4390 Vipperød  
Tlf.: 48 24 02



MS  
dansk  
engelsk  
tysk  
biologi  
geografi

MARIA SCHNAKENBURG,  
Tåstrup Byvej 19, gy.lærer  
4300 Holbæk  
Tlf.: 43 94 45



BR  
dansk

BØRGE ROSSING, adj.  
Falkonér Alle 33, 4 th.  
2000 Kbh. F.  
Tlf. (01) 19 66 97



HS  
dansk  
religion  
oldtidskundskab

HENRIK SCHOVSBO, st.lkt.  
Solsortvej 28  
4300 Holbæk  
Tlf.: 43 47 22

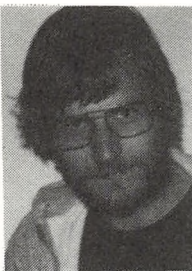

NO  
matematik

NORBERT SANDBERG, adj.  
Peter Fabersgade 26  
2200 Kbh. N.  
Tlf. (01) 35 31 72

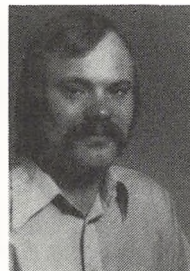

TS  
historie  
formning  
kostinspektør

TOM SCHULTZ, lærer  
Stenus Kostskole  
4300 Holbæk  
Tlf.: 43 00 96

engelsk  
fransk



LS  
idræt

KIRSTEN SELTORP  
Frederiksberg allé  
42 a, st.th.  
1820 Kbh. V.  
Tlf. (01) 21 47 26

LISE STRØMVIK, timelærer  
Korfuvej 20, I  
2300 København S  
Tlf.: (01) 58 03 52



SN  
dansk  
fransk



IS  
dansk  
tysk  
fransk

BIRGIT SNETOFT, adj.  
Ranunkelvej 7  
4300 Holbæk  
Tlf.: 44 05 51

INGE SØRENSEN, gy. overlærer  
Fjordparken 3  
4300 Holbæk  
Tlf.: 43 35 27



BS  
dansk



CT  
engelsk  
fransk

BIRGITTE STEEN, gy. overlærer  
Dalen 9  
4300 Holbæk  
Tlf.: 43 36 03

CARIN THORSEN, adj.  
Eskildstrupvej 22  
4560 Vig  
Tlf.: 42 82 85



TO  
tysk  
fransk

LENNART TOFT, lkt.  
Ravnsbjergvej 26  
4330 Hvalsø  
Tlf. (02) 40 88 32



AW  
biologi

AGNETE WAAGSTEIN, adj.  
Søndervang 19  
4000 Roskilde  
Tlf. (02) 36 51 55



BT  
engelsk  
fransk

BIRGITTE TOFTE, gy.overlæ-  
Fjordparken 55  
4300 Holbæk  
Tlf.: 43 48 68



LØ  
samfundsfag  
geografi

LEIF ØSTERHOLT, adj.  
Kantorparken 20  
8240 Risskov



TV  
musik

TORMOD VINDSAND, timelæ.  
Gadekårsvej 21, 2.th.  
2500 Valby  
Tlf.: (01) 46 05 09



IA  
fransk  
idræt

ILSE AARUP, adj.  
Skolelodden 20  
4520 Svinninge  
Tlf.: 46 52 38

TEKNISK- ADMINISTRATIVT PERSONALE



INGE HANSEN  
sekretær



KIRSTEN AAEN  
sekretær



RITA MØRCH  
sekretær



LIS MATTHIESEN  
sekretær



VAGN BJERGE  
økonomi-  
inspektør

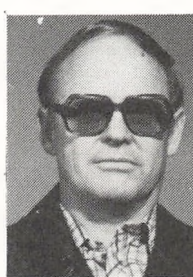

TORBEN  
KASTHOLM  
pedel

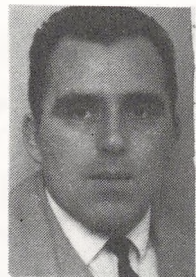

SVEND LARSEN  
pedel

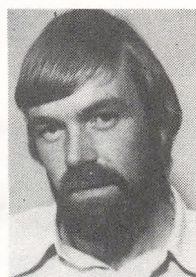

JØRGEN CHRISTENSEN  
pedel



KAREN MARX  
kantine-  
bestyrer



RUTH RASMUSSEN  
kantine-  
medhjælp



DORA JÆGERSØ  
oldfrue  
kostskolen



GRETHE NIELSEN  
køkkenchef  
kostskolen





KLASSELÆRERNE 1983/84

3.a	JK	1.a	GN
3.b	OL	1.b	DR
3.c	GK	1.c	SR
3.d	TO	1.x	IA
3.x	RA	1.y	JH
3.y	DH	1.z	PH
3.z	KM	1.u	BG
3.u	HT	1.v	CH
3.v	SP	1.æ	PB
2.a	BR	2.p	HO
2.b	LG	2.q	KG
2.c	SN	2.r	VH
2.d	PR		
2.x	BA	1.p	VR
2.y	IP	1.q	AR
2.z	DC	1.r	BY
2.u	PJ	1.s	JB
2.v	MK		
2.Æ	ØH		

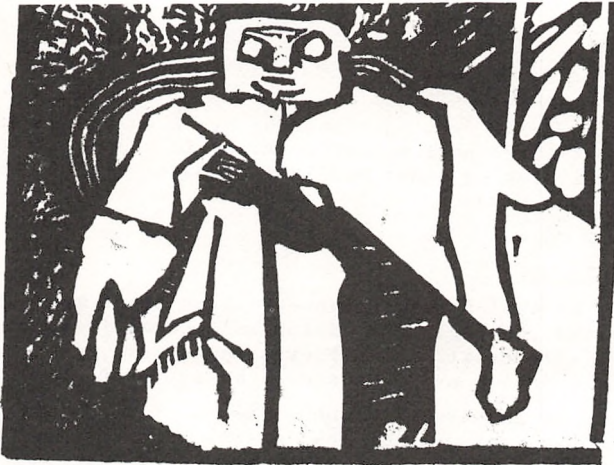

### SKOLEÅRETS START 1983

Velkomst til nye elever.

Alle og enhver ved, at det giver problemer at begynde et nyt sted, i en ny klasse, måske i en ny skole. I skal nu bl.a.

- finde nye kammerater
- lære nye lærere at kende
- få klaret praktiske problemer
- sikre Jer oplysninger om rettigheder og pligter i den nye undervisningssituation.

Alt kan vi ikke hjælpe Jer med den første dag, men vi vil gøre, hvad vi kan, for at I hurtigt kommer et stykke ad vejen.

Vi har tidligere holdt større eller mindre introarrangementer, og vi har haft meget forskellige reaktioner på det. I år vil vi forsøge at lade den første skoledag, mandag den 8. august, være en slags mild introduktionsdag med klassen og Jeres klasselærer i centrum.

Når I kommer kl. 9.00, vil I efter en velkomst og inddeling i de nye klasser gå med Jeres kommende klasselærer og få udleveret bøger, dikteret skema, få evt. transportskemaer, bekendtgørelse og rundvisning på skolen.

Allerede den følgende dag er der almindelig undervisning efter skemaet, og I vil forhåbentlig hurtigt finde ind i den nye rytme.

For at det ikke altsammen skal gå ufastligt til, kan vi love Jer, at der bliver en stor fest på skolen i forbindelse med dens fødselsdag den 4. september. Det bliver en fest, hvor netop I vil få lejlighed til at sætte Jeres præg på programmet, og hvor I vil blive rystet godt sammen med Jeres kammerater i klassen, i hjemstavnen og på hele skolen.

Rigtig hjertelig velkommen til et godt og festligt arbejdsforløb på Stenhus!

Kjeld Kolding

Henrik Schovsbo

### SKOLENS FØDSELSDAG

Formålet med festen er at ryste jer sammen, at få en bedre trivsel mellem de forskellige personalegrupper, at få penge til forskellige elevaktiviteter og sidst men ikke mindst, at få en festlig eftermiddag/aften sammen.

Festen består af 2 dele.

#### 1) Åbent hus kl. 16-20.

Det er planen, at skolen skal omdannes til en slags markedsplads, hvor klasserne tager sig af forskellige aktiviteter og underholdning, således at man skiftevis passer sin egen "stand" og går rundt og nyder de andres aktiviteter.

#### 2) Fest for elever og ansatte på Stenhus fra kl. 21.

Der vil være dans i forskellige lokaler til forskellig slags musik.

Vibeke Hertz

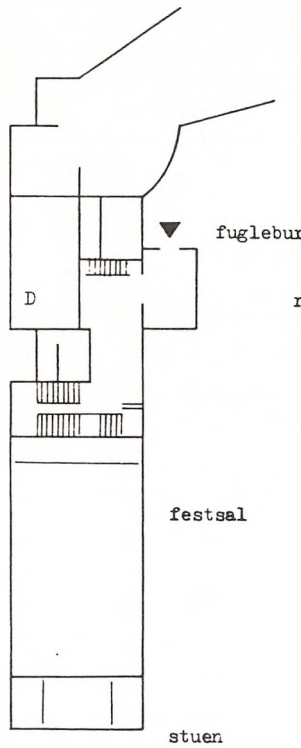

FE

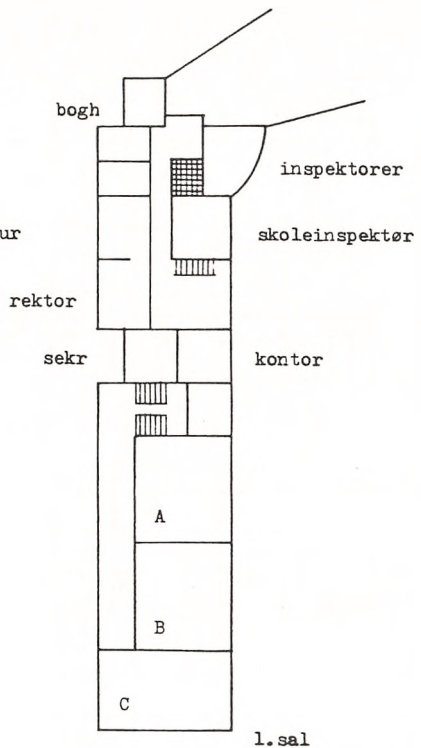

1. sal

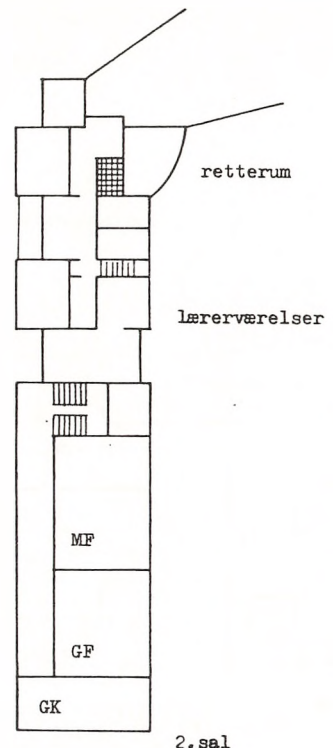

2. sal

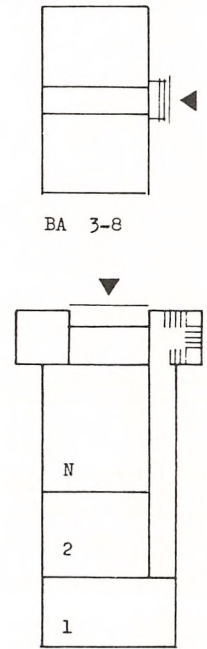

GY

Stenhus gymnasium & HF

blok A, B, C, D, E & F

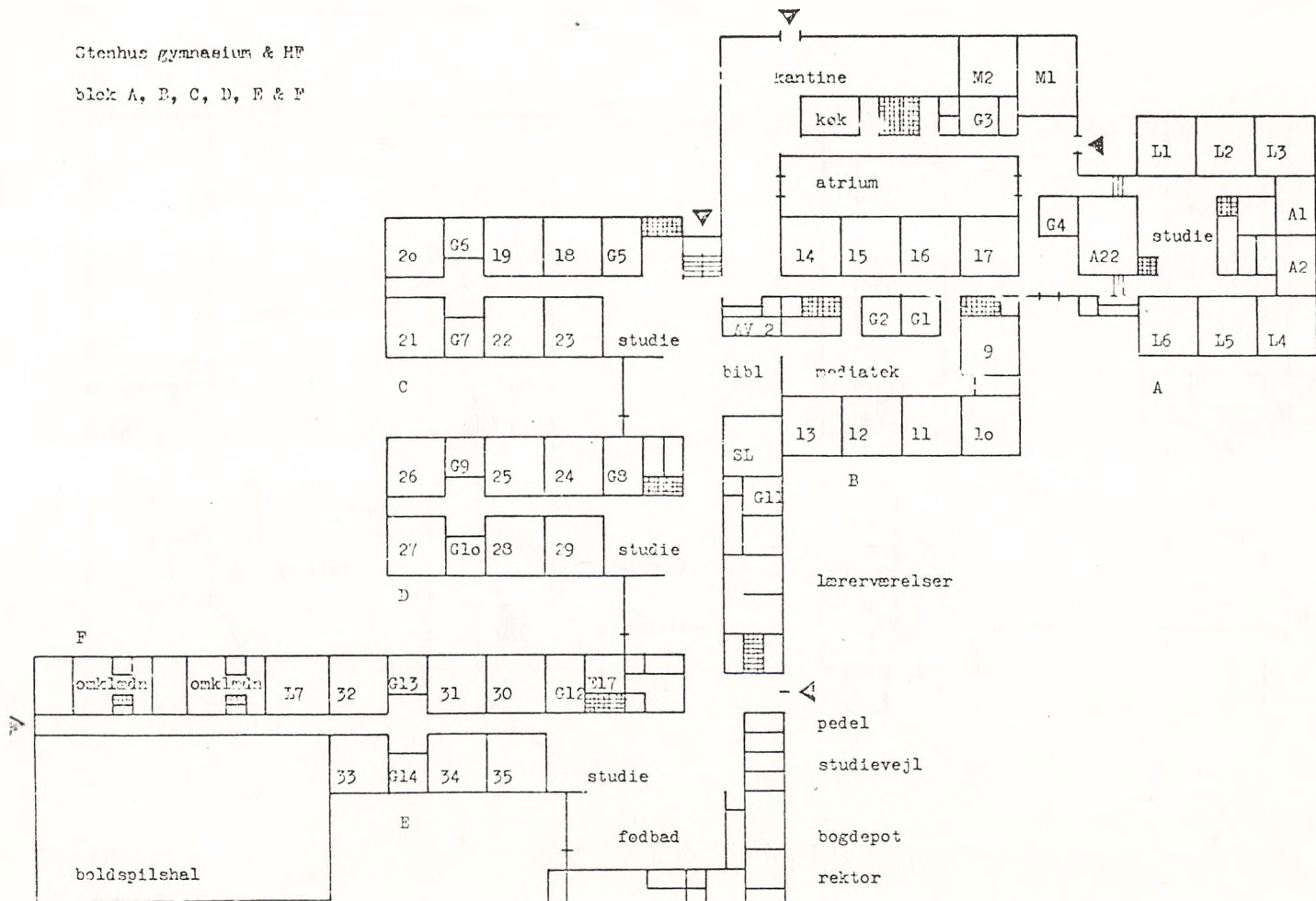

## SKOLENS ORGANER

### ELEVRÅDENE

Formelt eksisterer der 2 elevråd på Stenhus. Det ene dannes af HF-eleverne, det andet af gymnasieeleverne. I visse sammenhænge arbejder de 2 råd uafhængigt af hinanden. For eksempel ved diskussioner angående medlemskab af L.A.K. eller DGS/GLO, der alle er en slags fagforening, henholdsvis for HF'erne og for gymnasieeleverne.

I det daglige fungerer rådene som et elevråd, hvis opgave er at varetage elevernes interesser i skolemæssige sammenhænge.

Elevrådet har ingen formand, kun en talsmand, og er således formelt kollektivt styret. Der er inden for elevrådet nogle faste og løse udvalg, f.eks. en trykke-pressegruppe, der har ansvaret for meget af det daglige arbejde. Endvidere sidder der elever valgt af elevrådet i fællesudvalget, fællestimeudvalget og skolerådet.

Elevrådet består af en repræsentant fra hver klasse. Disse har stemmeret ved elevrådsmøderne, men alle er meget velkomne til at deltage i elevrådsmøderne og dermed i elevrådsarbejdet. Der var i skoleåret 1982/83 nogen diskussion omkring elevrådets styring. Kritikken gik bl.a. på, at en lille elite af elever med store tale- og organisationsevner var totalt dominerende på møderne og dermed skræmte andre elever væk.

Der er uden tvivl noget rigtigt i denne kritik; men hvis problemet skal løses, hjælper det ikke bare at kritisere de få aktive, som virkelig har gjort et stort stykke arbejde. Der er kun én løsning på dette problem, nemlig at flere møder op til elevrådsmøderne, så det i højere grad bliver et repræsentativt organ for og af eleverne på Stenhus.

Dette skal opfattes som en opfordring til, at alle interesserede møder op til elevrådsmøderne og tager aktivt del i arbejdet, så der kan dannes et elevråd bestående af en masse friske og veloplagte mennesker i det nye skoleår.

Anne Hempel-Jørgensen  
3.u

### GRUNDSKOLERÅDET

Grundskolen har ikke haft noget elevråd i år. Før i tiden har man prøvet et fælleselevråd for alle skolens klasser (grundskole, gymnasium og HF), men dette var ikke nogen god ordning. De andre elevråd er meget indstillet på at hjælpe til med at stable et grundskoleråd på benene, men grundskolen må selv tage initiativet hertil.

Desuden håber vi at se en masse aktive, friske og veloplagte mennesker, der kan give elevrådene et nyt pust i sejlene. Lad os få et år, hvor vi ikke føler, vi står stille, og hvor eleverne ved interesse for elevrådet kan bakke os op og dermed give os større muligheder for at få indflydelse på skolen.

### Skolerådet

Skolerådet, der bedst kan sidestilles med skolenævnet på kommuneskolerne, er oprettet efter bestemmelserne i styrelsesloven på alle amts-gymnasier. Skolerådet består af repræsentanter for skolens ledelse, lærere, elever, det administrative personale, forældre samt et medlem fra amtsrådet. Skolerådets primære opgave er at formidle samarbejde mellem skole og hjem. Men desuden deltager skolerådet i planlægningen af tilvejebringelse og forbedring af lokaler, materialer og inventar, og i løsning af sociale opgaver. Som fællesnævner for skolerådets arbejdsopgaver står behandlingen af det årlige budget, inden det fremsendes til amtsrådet.

### Lærerrådet

§2 "Lærerrådet består af rektor, lærere ansat som tjenestemænd eller på overenskomst, herunder lærere ansat i kvotastilling eller i kombinationsstilling, samt timelærere og årsvikarer.

Stk 2 Kun lærere ansat i fast stilling kan dog deltage i lærerrådets behandling af sager vedrørende time- og fagfordelingsplaner samt stillingsopslag...

§3 Lærerrådet vælger af sin midte en formand, idet rektor dog ikke kan vælges. Til at varetage formandsforretningerne under formandens forfald vælges en næstformand, og til at udføre sekretærforretningerne vælges en sekretær. Lærerrådet fastsætter selv sin forretningsorden. Lærerrådet kan nedsætte forretningsudvalg, der afgiver erklæring på rådets vegne efter regler fastsat i forretningsordenen.

Stk 2 Lærerrådet kan nedsætte udvalg, som afgiver indstilling til lærerrådet.

§4 Formanden sammenkaldt lærerrådet, når han finder det fornødent, og skal sammenkalde det, når rektor eller mindst en femtedel af rådets medlemmer forlanger det. Lærerrådet skal dog holde møde mindst hver anden måned. Er der ikke truffet anden bestemmelse i forretningsordenen, sker indkaldelse ved opslag på skolen som regel med 8 dages varsel.

Stk 2 Formanden fastsætter dagsordenen og meddeler denne ved opslag på skolen som regel 2 dage før mødet. Rådets medlemmer kan stille forslag til dagsordenen senest 3 dage før mødet. Desuden har eleverne eller elevrådet, hvor et sådant er oprettet, ret til gennem det i §9 nævnte fællesudvalg at få spørgsmål optaget på dagsordenen, undtagen for så vidt angår de i stk 4, a og b, nævnte emner.

Stk 3 Når forslag fra fællesudvalget behandles i lærerrådet, har elevrepræsentanter ret til uden stemmeret at deltage i rådets forhandlinger.

Stk 4 Elevrepræsentanter og repræsentanter for skolens tekniske og administrative medarbejdere kan indbydes til uden stemmeret at deltage i lærerrådets møder i almindelighed eller ved enkelte punkters behandling, hvis lærerrådet indvilger heri, og det ikke drejer sig om

- a) sager, der kan afgøres endeligt i fællesudvalget, eller
- b) sager vedrørende følgende emner: fordeling af flidspræmier, fastsættelse af principper for tildelingen af gensidige vikartimer, vagttimer o lign, time- og fagfordelingsplanen, stillingsopslag, indstillinger om stillingsbesættelser og vikartimers fordeling ved længere vakancer.

Stk 5 Medlemmerne har pligt til at deltage i lærerrådets møder. Eventuelt forfald skal med angivelse af grunden dertil forud meddeles formanden. Møderne afholdes som regel uden for skoletiden.

§10 Lærerrådet skal høres om: spørgsmål om eventuelle forholdsregler over for elever ved disciplinære forseelser af grovere art - antallet af klasser og grenhold - time- og fagfordelingsplaner - stillingsopslag og indstillinger om stillingsbesættelser, for så vidt angår fagkombinationen - forslag til skoleplan og ændringer i denne, herunder oprettelse og nedlæggelse af stillinger - skolens bidrag til budgetforslaget - vikartimernes fordeling ved længere vakancer - og principper for ekskursioner.

Stk 2 Lærerrådet afgiver indstilling om: forsøgsundervisning - anskaffelse eller fornyelse af undervisningsmidler og større inventargenstande - fastsættelse af principper for tildeling af gensidige vikartimer, vagttimer o lign - fordeling af eventuelle stipendier og flidspræmier - den ugentlige arbejdsplan - og afholdelse af introduktionsdage og studieuger.

Stk 3 Lærerrådet træffer bestemmelse om ordning og omfang af mundtlige årsprøver.

Stk 4 Lærerrådet medvirker ved skolebyggesagers behandling i overensstemmelse med de nye regler, der...

Stk 5 Lærerrådet skal udtale sig om enhver sag vedrørende den pågældende gymnasieskole, der forelægges det af formanden, rektor, skolerådet eller amtsrådet. Lærerrådet kan afgive udtalelser og stille forslag til skolerådet om alle spørgsmål vedrørende skolen.

Stk 6 Lærerrådets indstillinger og udtalelser meddeles rektor ved eller ledsaget af udskrift af beslutningsprotokollen og med oplysning om de i lærerrådet fremsatte forslag samt med angivelse af det antal medlemmer,



der har været til stede, og af antallet af stemmer for og imod hvert enkelt forslag samt antallet af medlemmer, derhverken stemte for eller imod.

§11 Lærerrådet har ikke pligt og ikke ret til at udtale sig om den enkelte lærers forhold.

### Lærerforsamlingen

§7 Lærerforsamlingen består af rektor og samtlige lærere ved skolen/kursus. Stk 2 Alle lærere, der underviser i gymnasieafdelingen, bør være til stede under lærerforsamlingens behandling af spørgsmål om opflytning af gymnasieafdelingens elever, jfr §13. Pligt og ret til at deltage i lærerforsamlingens afstemninger herom har dog kun de lærere, der underviser i den eller de klasser, hvis forhold behandles.

§8 Lærerforsamlingen indkaldes og ledes af rektor. Der vælges en sekretær for lærerforsamlingen.

Stk 2 Lærerforsamlingens vedtagelser træffes ved almindeligt stemmeflertal. Over lærerforsamlingens forhandlinger føres en protokol efter rektors diktat. Er der holdt afstemning, angives afstemningens emne samt antal stemmer for og imod.

§12 Lærerforsamlingen behandler spørgsmål om elevernes forhold i relation til deres standpunkt.

Stk 2 Lærerforsamlingen skal på passende tidspunkter og navnlig ved skoleårets begyndelse drøfte elevernes arbejdsbyrde med henblik på at opnå en jævn fordeling såvel på ugens forskellige dage som på skoleåret.

§13 Lærerforsamlingen behandler desuden spørgsmål om gymnasieelevers opflytning i en højere klasse, jfr...

## FÆLLESUDVALGET, 1982-1983.

Fællesudvalget er, ifølge den nye bekendtgørelse, et kontaktorgan mellem rektor, lærerrådet og eleverne. Rektor er automatisk formand for fællesudvalget. Desuden er lærerrådsformanden medlem af udvalget og herudover 3 medlemmer valgt af lærerrådet (i 82-83 var det Hemming Martin, Dorte Schiøtz og Peder Hansen samt 3 elevrepræsentanter). For kontinuitetens skyld skifter eleverne deres repræsentanter omkring jul, hvorfor der i løbet af et skoleår som oftest sidder 6 forskellige elever. I 82-83 var det følgende: Pia Olsen, 2.r, Kirsten Stausholt, 2.q, Valentina Djurhus, 2.q, Klaus Munk Petersen, 2.y, Ulla Johnsen, 1.b og Inge Hempel, 1.v.

Fællesudvalget holder møde hver 14. dag for at drøfte og tage stilling til de problemer, som løbende dukker op. Introduktionsdage, fællestimer, studiekredse og skolefester falder ind under fællesudvalgets kompetence, og de udvalg, som tager sig af disse områder, fungerer som underudvalg under fællesudvalget.

De opgaver, som fællesudvalget i skoleåret 1982-83 primært har taget sig af, har i høj grad været defensive opgaver, påtvunget udefra. Efter mange forhandlinger med VT lykkedes det at undgå, at mødetidspunktet til næste skoleår blev kl. 9.15 i stedet for det nuværende 8.15.

Den ovenfor nævnte kompetence mht., hvad der hører ind under fællesudvalget, har på det allerseneste virket temmelig illusorisk, idet amtet har ændret på de budgetmæssige forudsætninger sidst på foråret, således at der p.t. ikke må bruges en krone mere til elevaktiviteter.

Som en udløber af vinterens drøftelser om trivselen på skolen er der en festkomité, der arbejder med at få et par trivselsdage op at stå rundt omkring skolens fødselsdag d. 4. september, og dette arbejde er så langt fremskredent, at disse dage bliver en realitet, så helt opgivet ævred har vi ikke.

For fællesudvalget

Anders K. Jensen  
lærerrådsformand

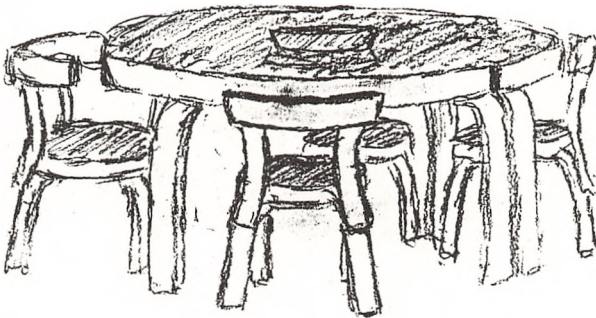

## ØKONOMISKE STØTTEMULIGHEDER

### Transport for gymnasieelever og HF-elever

Har du mere end 11 km fra hjemmet til skolen, kan du søge transporttilskud. Ansøgningsskemaer kan afhentes hos kontorassistent Kirsten Aaen, der tager sig af befordring. Skemaet udfyldes af eleven og afleveres til Kirsten Aaen (10.30-12.00).

### Ungdomsydelse

Elever mellem 16 og 18 år kan gennem bopælskommunen søge ungdomsydelse. Ansøgningsskemaer kan afhentes på kommunekontoret, som også kan oplyse om muligheden for at få støtte. Familiens samlede økonomi lægges til grund for tildelingen.

### Statens uddannelsesstøtte til elever i 10. kl., gymn. og HF

Elever over 18 år og elever, der fylder 18 år senest d. 30.06.84, kan søge om stipendium og/eller statslån samt statskautionerede lån. Familiens og elevens økonomi lægges til grund for beregningen af stipendiets størrelse. Lån ydes uanset forældreindkomst, mens egenindkomsten ikke må overstige 47.700,- kr. brutto incl. SU-stipendium + korrektion for egenformue over 37.000,- kr. SU-lån og -stipendium må i året 83/84 ikke overstige 33.700,- kr. for 18-21 årige 37.400,- kr. for over 22 årige. Maximumsstipendium for året 83/84 er for ugifte hjemmeboende ansøgere fra familier med socialindkomst (SU-korrigeret) under 138.800,- kr. angivet til 13.500,- kr. Stipendium kan ikke tildeles ved socialindkomster (SU-korrigeret) over 227.300,- kr. For ugifte, udeboende elever er max.stipendium 22.200,- kr., indtægtsforhold som i foregående tilfælde. Socialindkomstbestemt støtte benyttes for 18-21 årige elever. Elever på 22 år og derover er uafhængige af forældrenes socialindkomst, og elevernes maximumsstøtte er på 13.500,- kr. i stipendium. For hjemmeboende på 23 år og derover er støtten 15.100,- kr. Udeboende på 22 år har max. 22.200,- kr. i ungdomsuddannelser og max. 18.100,- kr. i videregående uddannelser.

Beregning af dine forældres korrigerede socialindkomst for 1983/84: spørg efter en vejledning hos din studievejleder.

Studievejlederne for gymnasiet og HF

## STUDIEVEJLEDNING

Der er nu studievejledning for alle elever på HF og i gymnasiet via en række studievejledere (hvem de er, kan I se andetsteds i dette skrift).

Hvad kan eleverne så bruge en studievejleder til?

Han eller hun har to hovedopgaver: 1. at orientere om uddannelses- og erhvervsmulighederne uden for skolen, 2. at vejlede de enkelte elever i deres skolegang. Dette sidste kan dreje sig om vejledning både i studiemæssige spørgsmål (hvor får man hjælp, hvis man er ordblind eller på anden måde læsehandicappet, hvad med ekstrahjælp i visse fag, osv?), hvis der er økonomiske problemer (Statens Uddannelsesstøtte), eller med personlige problemer. Studievejlederne giver derimod ikke faglig hjælp - det er lærernes opgave.

Studievejledning gives dels som orientering til hele klassen (eller hele klasser, f.eks. i forbindelse med grenvalget i slutningen af 1. G) dels som individuel vejledning. Alle studievejledere har faste træffetider (se andetsteds i dette blad).

Normalt følger en studievejleder en klasse hele vejen gennem skoleforløbet. Hvis I har problemer - af hvad art de end kan være - kan I altid henvende jer til jeres studievejleder - som er til for jeres skyld!

## FERIEPLAN FOR SKOLEÅRET 1983/84

For skoleåret 1983/84 er der fastsat følgende fridage og ferier. (De nævnte dage medregnes):

### 1983

Sommerferie : (Mandag den 20. juni) til fredag den 5. august.  
Efterårsferie: Mandag den 17. oktober til fredag den 21. oktober.  
Juleferie : Torsdag den 22. december

### 1984

til mandag den 2. januar.

Vinterferie : Mandag den 13. februar til fredag den 17. februar.  
Påskeferie : Onsdag den 18. april til tirsdag den 24. april.

Grundlovsdag : Tirsdag den 5. juni.

ADMINISTRATIONEN OG ELEVERNE

- 1) Når formularer udfyldes - uanset art - skal samtlige navne: for-, mellem- og efternavne opgives. (Husk bindestreger). Det kan dreje sig om f.eks. grenvalg, eksamensopgaver, befordringsskemaer og SU-skemaer.
- 2) Flytning meldes omgående skriftligt til Kirsten Aaen på kontoret.
- 3) Giv også straks besked om ændret telefon-nummer.
- 4) Udmeldelse sker skriftligt til Kirsten Aaen på kontoret. Husk også at aflevere bøger.
- 5) Ønsker man papir af forskellig art underskrevet af rektor, indleveres disse 3 dage (arbejds-), før man ønsker dem retur.
- 6) Elevhenvendelse til skolens kontorer (undtagen skoleinspektør Børge Pedersen) mellem 10.30 og 12.00.

RINGETIDER

1. time: 8.15 - 9.00  
2. time: 9.10 - 9.55  
3. time: 10.00 - 10.45  
4. time: 10.55 - 11.40

5. time: 12.05 - 12.50  
6. time: 13.00 - 13.45  
7. time: 13.55 - 14.40  
8. time: 14.50 - 15.35  
9. time: 15.45 - 16.30

SPISEFRIKVARTER

SKOLEÅRET 1982/83

Der skal ved afslutningen på skoleåret lyde en tak for året, som er gået. Takken skal først og fremmest rettes til forældrekræften for den opbakning, vi føler, man viser skolen. Den manifesterer sig i stort fremmøde, hver gang skolen kalder på den ene eller den anden måde, og det er en vældig god ting. Helt uden problemer er dette skoleår ikke forløbet - problemer, som både skolen og forældre gerne havde været foruden - men det er vort håb, at man via skole/hjem har fået løst disse problemer.

Også tak til Stenhus Gymnasium og HF-kursus for et godt samarbejdsår. Vi er på det samlede Stenhus mange ansatte, og det er mit håb, at vi fremover, som i det forløbne år, kan arbejde sammen til gavn og glæde for eleverne - både kost- og byelever - og hjemmene, og derigennem skabe trivsel på vor fælles arbejdsplads.

Med udgangen af dette skoleår sker der nogle rokeringer blandt medarbejderne samt et par nyansættelser. På grund af et års orlov til en af skolens lærere og et kostinspektørpars overgang til full-time undervisning ansættes to nye kostskoleinspektør/lærerpår. Vi byder de nye par velkommen og håber på et positivt og godt samarbejde.

Til slut skal der også lyde en tak for godt samarbejde til kolleger her på skolen, på andre skoler samt myndighederne.

Med venlig hilsen

Børge Pedersen

LILLE GRUNDSKOLE - ABC

---

BØGER: Eleverne får bøger og papir udleveret på skolen. På visse klassetrin kan lærerne anmode eleverne om selv at anskaffe sig ordbøger. Lommeregner ligeså. Eleverne skal selv sørge for blyanter, tegnebestik og lignende. Skolen må forlange af eleverne og henstille til forældrene, at 1) bøger altid er forsynet med solidt omslag, 2) understregninger, notater m.m. kun finder sted i bøger, der udtrykkeligt udleveres som éngangsmateriale. I alle andre tilfælde må tilskrivninger kun ske efter faglærernes anvisninger, 3) bøgerne forsynes med navn og klasse på den mærkat, der er klæbet på indersiden af bindets forside. Overholdes disse krav ikke, kan skolen kræve bogen erstattet.

ERHVERVSPRAKTIK: Alle elever i 9.-10. kl. skal ud i erhvervspraktik. Elever, der ikke ønsker at benytte sig af dette tilbud, skal følge en klasse på skolen. Udsendelsen sker i samarbejde med Arbejdsformidlingen i Holbæk.

Elever, der får en praktikplads anvist gennem Arbejdsformidlingen, kan få deres evt. transportudgifter refunderet af skolen. Vore elever er velkomne til selv at skaffe sig en praktikplads. I så fald bør skolevejlederen orienteres herom i god tid. Skolen kan desværre ikke påtage sig at refundere sådanne elevers transportudgifter.

FORÆLDREKONSULTATION: Én gang om året vil klasselæreren og klassens faglærere indbyde forældre og elever til forældrekon-sultation.

GLEMTE SAGER indleveres på pedel Svend Larsens kontor (ved hovedindgangen). Kontoret er åbent kl. 13-14.

GYMNASTIK: Eleverne skal anskaffe gymnastiktøj efter gymnastiklærernes anvisning. Fritagelse for faget i en længere periode kan kun ske efter lægeattest.

KONFIRMATION: Konfirmationsforberedelsen finder sted i 7. kl. Undervisningen vil blive henlagt til første og anden lektion hver fredag hos sognets præster.

KRISTENDOMSKUNDSKAB - FRITAGELSE FOR: Iflg. Folkeskolelovens § 5, stk. 2, skal "Et barn efter anmodning fritages for at deltage i undervisningen i kristendomskundskab, når forældremyndighedens indehaver skriftligt over for skolens leder erklærer selv at ville sørge for barnets religionsundervisning. Er barnet fyldt 15 år, kan fritagelse kun ske med dets samtykke".

LÆRERRÅD: Grundskolens lærere danner sammen med gymnasiets lærere et fælles lærerråd med mødepligt. Desuden deltager grundskolens lærere i det såkaldte Grundskoleudvalg, som er et underudvalg under lærerrådet. I Grundskoleudvalget behandles de sager, der udelukkende har interesse for grundskolen. Lærerrådet holdes løbende orienteret om, hvilke beslutninger der træffes i Grundskoleudvalget, hvis formand i det forløbne skoleår har været Maria Schnakenburg.

SKOLELÆGE: Elever i 6., 7. og 8. kl. bliver undersøgt én gang i årets løb af Holbæk kommunes skolesygeplejerske på Søndre Skole (tlf. 43 14 53, daglig 10-13). Elever i 9. kl. kommer til en grundigere undersøgelse hos skolelæge Inge-Lise Mouridsen, ligeledes Søndre Skole.

SKOLEVEJLEDER: Lærer Mogens Larsen, tlf. 03 - 43 88 91 (kontor).

TANDPLEJE: Elever, der går i 6.-9. klasse, og som er hjemmehørende i Holbæk, kan gratis blive behandlet på kommunens børnetandklinikker.

VIDNESBYRD: Eleverne får udleveret karakterbøger før jule-, påske- og sommerferien. Desuden får eleverne en skriftlig udtalelse af faglærerne i en særlig vidnesbyrdbog. Vidnesbyrd gives normalt til henholdsvis efterårs-, jule- og påskeferien.

ÅRSPRØVER: 6.-8. kl. kommer ved skoleårets slutning til skriftlig og mundtlig årsprøve. Det drejer sig om skriftlig dansk og regning/matematik samt 3 fag mundtligt. Vi søger at afvikle prøverne i en afslappet atmosfære og håber, at det på lidt længere sigt vil gavne eleverne, at de er blevet fortrolige med en eksamenssituation.



BESTYRELSEN FOR STENHUS KOSTSKOLE

2 repræsentanter for forældre til kostelever:

gårdejer Poul Gøricke, St. Merløse  
direktør Allan Schultz, Kokkedal

2 repræsentanter for forældre til dagskoleelever:

fru Tove Frandsen, Holbæk  
konsulent Jens Villebro, Holbæk

4 repræsentanter udpeget af Stenhusfonden:

godsejer Erik Vind, Fraugde  
direktør Niels de Bang, Holte  
redaktør Lars E. Christiansen, Virum  
kontorchef Povl Gideon, Rødovre

2 repræsentanter fra Holbæk Byråd:

borgmester Arnold Sørensen, Holbæk  
byrådsmedlem Sven Ravn, Holbæk

1 juridisk sagkyndigt medlem, valgt af bestyrelsen:

landsretssagfører H.H. Poulsen, Holbæk, (formand)



## KOSTSKOLEN

Også i dette skoleår har kosteleverne kunnet udnytte fritiden på positiv måde. Mange har deltaget i ungdomsskolekurser og i sportsaktiviteter, både i og uden for skolens regie. Samtidig har der på kostskolen været en række faste ugentlige aktivitetstilbud, som syning, sløjd, fotolære og idræt. Eleverne har med stor interesse deltaget i disse aktiviteter. Desuden har der været afholdt Mortensaften med bankospil, juleafslutning og den traditionelle Volokamp. Det mest succesfyldte enkeltarrangement var en tur til Knuthenborg med efterfølgende sejltur til Tyskland.



TELEFON-NUMRE OG TRÆFFETIDER

GYMNASIUM & HF

	Træffetid	Tlf.nr. (03)
Rektor Kjeld Kolding	10.30-12.00	43 17 10
Skr. Inge Hansen	10.30-12.00	
Skolens kontor	10.30-12.00	43 51 55
Skr. Kirsten Aaen		
Skr. Rita Mørch		
Adm. insp.	07.45-09.00	44 05 99
Hans Erik Duschek-Hansen		

Studievejl. HF: Vibeke Hertz	Eft. aftale	43 88 91
Studievejl. HF: Bugge Hansen	Eft. aftale	43 88 91
Studievejl. Gy: Jørgen Praëm	Eft. aftale	43 88 91
Studievejl. Gy: Claus Hansen	Eft. aftale	43 88 91
Studievejl. Gy: Kim Gregersen	Eft. aftale	43 88 91
Studievejl. Gy: Bente Olsen	Eft. aftale	43 88 91
Studievejledernes træffetid aftales ved skoleårets start.		

Pedelkontor		43 84 08
Svend Larsen	08.00-09.00	
	13.00-14.00	

Lærerværelse: Gymnasiet		43 89 24
-------------------------	--	----------

GRUND- & KOSTSKOLE

Skoleinspektør Børge Pedersen	12.00-13.00	43 85 00
Skr. Lis Matthiesen	10.30-12.00	43 02 69
Økonomiinspektør Vagn Bjerge	09.00-12.00	43 02 69
Lærerværelse gl. bygning		43 53 81
Skolevejl. Mogens Larsen	Eft. aftale	43 88 91
Kostinspektion		
Anne Gram og Anders Jespersen		43 00 96
Nina Bang og Peter Haarsted		43 48 22
Hanne og Tom Schultz		43 77 44