



Dette værk er downloadet fra Danskernes Historie Online

Danskernes Historie Online er Danmarks største digitaliseringsprojekt af litteratur inden for emner som personalhistorie, lokalhistorie og slægtsforskning. Biblioteket hører under den almennyttige forening Danske Slægtsforskere. Vi bevarer vores fælles kulturarv, digitaliserer den og stiller den til rådighed for alle interesserede.

Støt Danskernes Historie Online - Bliv sponsor

Som sponsor i biblioteket opnår du en række fordele. Læs mere om fordele og sponsorat her: <https://slaegtsbibliotek.dk/sponsorat>

Ophavsret

Biblioteket indeholder værker både med og uden ophavsret. For værker, som er omfattet af ophavsret, må PDF-filen kun benyttes til personligt brug.

Links

Slægtsforskernes Bibliotek: <https://slaegtsbibliotek.dk>

Danske Slægtsforskere: <https://slaegt.dk>

Skoleprg.

71

NØRRE

NØRRE GYMNASIUM
Mørkhøjvej 78
2700 Brønshøj

Tlf. 02-94 27 22*

Lærerværelset: 02-94 48 09

Elevtelefoner:
02-91 92 88 (elevfoyer)
02-94 93 50 (1.sal)

Rektor Per Cortes
træffes efter aftale

Kontoret:
sekretær Elke Christensen
sekretær Bodil Grupe
sekretær Grete Hansen
sekretær Richardt Jensen

Administrativ inspektion:
adjunkt Uffe Nielsen
adjunkt Per Søndergaard
adjunkt Bo Vincents
adjunkt Claus Christensen (AV-insp.)

pedel Hans E. Madsen
pedelmedhjælp Poul Chr. Jensen
pedelmedhjælp Erik Olsson
pedelmedhjælp Arnold R. Hess



- Den 7. november åbnede den idealistiske Maria Wroblewski en fællesskole på hjørnet af Kapelvej og Nørrebrogade, et spredt bebygget område, hvor hendes broder ejede en del af lystgården »Blågård«. I 40 år ledede hun skolen, som blev ændret til »udvidet skole for pigebørn«, en privat betalingskole. 1818
- Emilie Løbner overtog skolen. Den blev flyttet til en første sal på Nørrebrogade 9, hvor 5-6 værelser var tilstrækkeligt. Hun drev skolen i 34 år og fulgte derefter »med dybeste interesse alle planer om den nye skole«. Elevtallet var nu steget til 100, fordelt på syv klasser. 1858
- Der skete en afgørende ændring: Karen Kjær, et årvågent, varmt og initiativrigt menneske, overtog skolen og omskabte den i årene 1892-1923. 1892
- Præliminæreksamen afholdtes for første gang, og samme år flyttede man til Fælledvej 21. Skønt man her rådede over 2 etager og en lille gård, sloges man med evige klager fra de øvrige beboere over støjende adfærd på trappen og om portens åbning i frikvartererne m.m. Derfor købte man allerede i 1896 grunden Gartnergade 15, - i passende afstand fra larmende vognhjul på Åboulevarden med den stinkende Ladegårdså. 1895
- Hovedbygningen blev indviet, og elevtallet steg hurtigt til over 400. I 1918 var tallet 480. 1897
- Gymnasieundervisningen begyndte. Naturfagene krævede faglokaler, og i 1913 opførtes »forhuset«. På skolens første, stolte studenterbillede ses 14 »lærde damer« med sorte silkekasketter. 1909
- Staten overtog Karen Kjærs skole og gav den overtitlen Nørre Gymnasium. Samtidig blev Hanna Adlers Skole til Sortedams Gymnasium, mens Ingrid Jespersens, Marie Kruses og N. Zahles Skole fortsatte som private betalingskoler. 1919
- Cand. theol. K. Thejl blev rektor, og efter ham fulgte Ingeborg Hasselriis, der frygtløs og myndig førte skolen i de vanskelige besættelsesår. I hendes tid blev Nørre Gymnasium fællesskole: 12 drenge blev optaget i 1. g i 1958. 1923
- Dr. phil. Jørgen Andersen blev rektor. I mange år havde bygningerne i Gartnergade været utilstrækkelige, og under Jørgen Andersen realiseredes endelig planerne om en udflytning af Nørre Gymnasium. Desværre blev rektor Jørgen Andersens virke ved skolen afbrudt af en tiltagende svagelighed, der medførte hans død i februar 1971. 1960
- Skolens administrative inspektør, adjunkt Povl Aagaard, overtog den daglige drift, indtil rektor Per Cortes tiltrådte ved åbningen af de nye bygninger på Mørkhøjvej d. 9. august. Samtidig begyndte HF-undervisningen, der opretholdes indtil sommerferien 1979, hvor den blev nedlagt som følge af det store ansøgningspres på gymnasiet. 1971

Årsskrift

Nørre Gymnasium

KØBENHAVN 1982

FREDAG D. 23. APRIL

OPFØRES JORDEN

RUNDT PÅ 80 MINUTTER

AF

2. MUS

MUSICAL
I SKOLETIDEN



Nørre Gymnasium er ikke en musikskole!

Der foregår meget andet: Vi har forsøg med idræt, naturfag for sproglige, kemigren, film- og tv-kundskab, og vi har længe arbejdet med planer om et omfattende totalforsøg.

Men et enkelt døgn i april var det musikken, der dominerede med forårskoncert og dagen efter med musik overalt på skolen i fællestimer og i frikvartererne: Kammerspil, big-bands, musical, folkedans -

Elever og lærere medvirkede, og alle de ti lg-klasser gav prøver på den kreative side af årets musikundervisning.

Årsskriftets billeder er en reportage fra denne dag.

Per Cortes

Eksaminer 1981

NYSPROGLIG STUDENTEREKSAMEN

A Dorte Andersen, Tina Lolita Bilevits, Yvonne Bonn, Gitte Carlsen, Lene Riis Christensen, Dorte Ekdahl, Helle Friis, Birgitte Nørrind Hansen, Lillian Johansen, Helle Knudsen, Annette Laursen, Bent Pedersen, Rikke Kirsten Pedersen, Lasse Henrik Pilgaard, Henriette Roll.

B Pia Gelardi, Annette Kvist Hansen, Birgitte Hansen, Helle Hasgard, Tina Graus Larsen, Sonja Groving Nielsen.

C Mette Andersen, Rita Andersen, Linda Bach, Anne-Mette Christensen, Dorte Christensen, Tine Christensen, Tina Fink-Jensen, Merete Fosgård, René Gurskov, Susanne Thue Hansen, Helle Kobberrød Haug, Helle Jørgensen, Birgitte Nielsen, Hanne Petersen, Kirsten L. Petersen, Niels Rambusch, Susanne S. Sørensen, Annette Thysgaard, Henning Manley Voigt.

SAMFUNDSSPROGLIG STUDENTEREKSAMEN

A Hanne Bagge, Maja Bursøe, Jeanne Gertsen, Tine Haagenzen, Jeanette Harbo Jaqué, Gitte Charlotte Jensen, Claus Meilsøe, Hanne Dammand Nielsen.

B Jeanette Bjerking, Allan Chang, Hanne Høytrup, Henriette Jacobsen, Kitt Kamenya, Hanne Ladekarl, Helle Lund-Petersen, Lotte Mannsmeier, Tina Tjørnholt Mortensen, Kirsten Schmidt, Doris Skjødt.

C Anne Renner Adstofte, Bo Larsen, Liselotte Magnus, Dorte Schmidt.

MUSIKSPROGLIG STUDENTEREKSAMEN.

A Elisabeth Hanke, Martin Koch, Bolette S. Pedersen.

B Elisabeth Dam-Jensen, Peter Hansen, Britta Stormdal, Anne-Mette Villadsen.

C Jørgen Mark Pedersen.

MATEMATISK-FYSISK STUDENTEREKSAMEN

X Michael Arnsberg, Michael André Jonsson, Lars Pedersen, Trine M. Winkel.

Y Jette Svejgaard Andersen, Bo Belhage, Helle Brøndsted, Ole Haapanen, Henning Skov Jensen, Pia Jørgensen, Peter Kristensen, Arne Lauritzen, Christian Lerche, Mette Melsvik, Stig Nielsen, Anette Ørsted Petersen, Carsten Præst, René Seldevig, Else Thiesson.

Z Lars Brunsgård, Rune Hansen, Mette Wenzel Ignjatovic, Mikael Kajander, Ole Michael Kalør, Pernille Reenberg, Carsten Rogaard, Jens Rungø, Tine Dige Vinther.

U Frank Andersen, Benny Jensen, Cesary Majewski, Jens Bo Nielsen, Klaus Erik Nielsen, Jesper Pagh, Mette Nimb Simonsen.

W Sture Brøgger Andersen, Peter Fogh-Andersen, Jan Sloth Rasmussen.

Æ Jørn Bitsch, Henrik Lundquist, Dennis Nielsen, Ken Nielsen.

Ø John Bach, Hanne Dahlberg Nielsen, Peter L. Holm Nielsen, Anders Brix Pedersen, Mikael Hjorth Pedersen, Steffen Seisbye.

MATEMATISK-NATURFAGLIG STUDENTEREKSAMEN

X Pernille Juul Jensen, Pia Poss Jensen, Suzan Kjølner, Pia Kristensen, Marianne Pedersen, Torben Storgård Sørensen, Christian Thyrring.

Y Kim Graugaard, Jo Gudmand-Høyer, Kirsa Uve Jars, Klaus Storch Jensen, Anne Tønnes Pedersen, Kirsten C. L. Rasmussen, Dorte Vilhelmsen.

Z Niels Damgaard Andersen, Jan Lund Baltsen, Stig Tornø Bülow, Kenneth Hebel, Lene Jespersen, Aino Fabricius Rytter, Ulla Tegner.

U Dariusz Bielski, Birgit Christensen, Lone Christensen, Hans Hansen, Hans Peter K. Hansen, Stig Høybye-Olsen, Henrik S. Jensen, Jan Glargaard Larsen, Tina Hjortshøj Larsen, Kirsten Fich Pedersen, Jette Petersen, Janne Wilkens Rasmussen.

W Anette Block, Johnnie Vang Gregersen, Gert Højby Hansen, Jan Hansen, Thomas Kield Jensen, Torben Jensen, Tina Johnsen, Søren Klausen, Peter Løvgreen, Torben Meilstrup, Leif Nernø Nielsen, Marianne Nielsen, Kate Sørensen.

Æ Lene Boye Hansen, Anette Heinemann, Klaus Thousgaard Volder.

Ø Mette Christensen, Jan Eriksen, Karina Kjeldsen Jensen, Bo Larsen, Marianne Lundsberg, Pia Mortensen, Henrik Munck, Hannah Groving Nielsen, Lilly Nielsen, Peter Borglund Nielsen.

MATEMATISK-SAMFUNDSFAGLIG STUDENTEREKSAMEN

X Jan Frøstrup Knudsen, Bodil Lauridsen, Morten Ursø.

Z Claus Jensen, Åse Lindskrog, Christian Lund, Jørn Nielsen, Johnny Olsen.

U Erik Vind Larsen, Kim Lundberg.

W Steen Elsborg, Lars Fritsche, Linda Gronild, Birgitte Høfde, Klaus Jørgensen, Jens Minke.

Æ Flemming L. Hansen, Hanne Mølgaard, Helle Lund Nielsen, Ole Reinholdt Nielsen, Katja Torp.

Ø Steen Bille, Lene Behrndt Carlsen, Peter Nielsen, Bjørn Rasmussen.

MATEMATISK-KEMISK STUDENTEREKSAMEN

X Henrik Eichen, Erik Gellner, Hanne Mygind, Svend Erik K. Nathan, Jørn Lykke Rasmussen.

Z John Bergmann, Michael B. Christensen, Berit Lassen.

U Kathrine Drejer Conrad, Flemming Jørgensen, Anne Mette Nissen, Susanne Steen.

W Susanne Granholt, Mette Rabe-Christensen.

Æ Birthe Peltz Andresen, Susanne Bjørkholt, Per Svane Duun, Finn Schjødt Essendrop, Steen Henning Hansen, Sven-Erik Nielsen, Peter Saadbye, Jan Thorsen.

Ø Andreas Duun Andersen, Bjarke Ebert, Jens Sommer Knudsen.

MUSIK-MATEMATISK STUDENTEREKSAMEN

X Lars Ellegaard Jørgensen.

Y Henning Flintholm Jensen, Michael H. Raadam.



Lærerkollegiet

HB	stud.mag. Helge Baun-Sørensen (musik) Upsalagade 4, st.tv., 2100 Kbh. Ø	01-42 76 25
KB	lektor Karin Beyer (fysik) Tornehøj 128, 3520 Farum	02-95 54 09
MB	adjunkt Merete Biørn Kollegiehaven 19, 2920 Charlottenlund Tjeneste v. Herlev Statsskole fra 1979/80	01-63 88 33
SB	adj. Sussanne Rank Blegaa (fysik/mat) Bispebjerg Parkallé 25, 2400 Kbh. NV	01-83 54 96
Bo	lektor Elisabeth Boelskov (engelsk) Elmevænget 29, 2880 Bagsværd	02-44 11 95
Br	adjunkt Hans Branner (samfundsfag) Vældegårdsvej 27, 2820 Gentofte	01-65 14 77
Bb	adjunkt Hanne Bregnsbo (tysk/engelsk) Holmegårdsvej 19, 2820 Gentofte	01-63 09 41
PB	adjunkt Poul Brøndum (geografi) Strandbovej 85, 2650 Hvidovre	01-49 32 53
CC	adj. Claus Christensen (fysik/matematik) Sættergården 37, 2635 Ishøj	02-54 46 51
NE	studielektor Niels Ebbe Christiansen (biologi/idræt) Sydtoftevej 24, 2860 Søborg	01-67 55 77

Ct	rektor Per Cortes (engelsk) Mørkhøjvej 76, 2700 Brønshøj	02-91 47 62
PE	adj. Peter Johs. Erichsen (dansk/film) Søtoften 14, 2820 Gentofte	01-68 13 13
TF	adjunkt Torben Fersøe (fysik/matematik) Sønder Boulevard 55, 2., 1720 Kbh. V	01-21 51 94
AF	adjunkt Annette Fryland (fransk/idræt) Onsgårdsvej 27, 2900 Hellerup	01-62 74 70
JF	adj. Jeanne Fürstenheim (dansk/fransk) Stendyssevej 7, 3540 Lyngø	02-18 83 20
Gv	studielektor Finn Gravesen (musik/dansk) Ved Grænsen 86, 2000 Kbh. F	01-74 74 86
VG	kunstpædagog Villy Grønberg (formning) Nylandsvej 24, 1.th., 2000 Kbh. F	01-86 17 94
FG	adjunkt Flemming Gutheil (idræt/kemi) Bekkasinvej 14, 2900 Hellerup	01-62 88 47
Ha	adjunkt Jette Hannibal (fransk/historie) Holsteinsgade 9, 2.th., 2100 Kbh. Ø	01-42 37 06
BP	adjunkt Bent Pedersbæk Hansen (dansk) Sydtoftevej 16, 2600 Glostrup	02-96 02 02
BH	lektor Erland Bruun Hansen (fysik) Østbanegade 105, 3.th., 2100 Kbh. Ø	01-42 69 66
OH	adjunkt Ole Helweg-Larsen (fysik/mat) Urbansgade 3, st.tv., 2100 Kbh. Ø	01-26 89 71
Hi	Lektor Jytte Hilden (kemi) Frederiksgade 6, 1265 Kbh. K	01-14 46 69
Hm	cand.mag. Marianne Holmen (dansk) Birkevang 191, 2700 Brønshøj	01-80 06 03
Hu	adj. Kirsten Lind Huddleston (eng/da) Viggo Stuckenbergsvej 10, 2800 Lyngby	02-88 54 46
Hr	cand.mag. Morten Haahr (engelsk/dansk) A.N.Hansens Allé 4, 2900 Hellerup	01-62 63 56
BJ	studielektor O. Bøndergaard Jakobsen (historie/oldtidskundskab) Jægersborg Allé 116 A, 2920 Charl.	01-64 42 41
AK	adj. Anne Marie Kjær Jensen (eng/latin) Maria Kirke Plads 2, 4.tv., 1707 Kbh.V	01-21 40 54
IJ	cand.mag. Inge Jensen (fransk/spansk) Sandhusvej 9, st.th., 2500 Valby	01-17 04 01

KJ	lektor Kirsten Jensen (geografi)	01-61 10 43
	Tuborgvej 153, 2900 Hellerup	
NJ	stud.scient. Niels Jensen (fysik)	01-19 89 26
	Glentevej 18, 4.th., 2400 Kbh. NV	
DJ	studielektor Per Dal Jensen (kemi)	01-68 05 17
	Plantagevej 42, 2820 Gentofte	
Fø	adj. Peter Føge Jensen (samf/russisk)	02-98 26 36
	Tværledet 6 A, 2880 Bagsværd	
WJ	adj. Werner Jensen (fysik/kemi)	01-78 48 52
	Lysholmsvej 14, 2650 Hvidovre	
Jp	adj. Kirsten Jeppesen (idræt/geografi)	01-67 44 80
	Marienburg Allé 49, 2860 Søborg	
PK	undervisn.insp. Per B. Katz (hist/film)	01-23 08 38
	Carl Plougsvej 5, 1913 Kbh. V	
Kf	stud.mag. Jørgen Kaufmann (musik)	02-81 42 32
	Bøgebakken 3, 3460 Birkerød	
JK	adjunkt Jørgen Kay (historie/geografi)	01-68 06 07
	Lyngbyvej 343 C, 2820 Gentofte	
Ki	cand.mag. Jytte Kiens (fransk)	01-62 56 06
	Callisensvej 31, 2900 Hellerup	
BK	adjunkt Bodil Kruse (religion/oldtidsk.)	02-87 60 48
	Norgesvej 22, 2800 Lyngby	
BL	adjunkt Bjarne Larsen (dansk/religion)	02-97 71 09
	Bueparken 54, 2750 Ballerup	
CL	stud.scient. Claus Larsen (matematik)	01-75 37 09
	Nørremarksvej 17, 2650 Hvidovre	
JA	adj. Jytte Arnfred Larsen (fransk/tysk)	02-44 09 12
	Østerhegn 9, 2880 Bagsværd	
PL	adjunkt Peter Limkilde	01-19 95 97
	Markvej 38, 2400 Kbh. NV	
	Tjeneste v. Herlev Statsskole fra 1981/82	
Li	cand.mag. Pia Lisgart (engelsk)	01-42 56 02
	Classensgade 20, 3.tv., 2100 Kbh. Ø	
LP	c.m. Birgit Lorentsen-Pedersen (tysk)	01-38 88 14
	J.E.Ohlsens Gade 6, 2100 Kbh. Ø	

Studielektor Otto Bøndergaard Jakobsen

Ansæt ved Sønderborg Statsskole 1941-48, ved Nørre Gymnasium
1948-59, ved Rødovre Statsskole 1959-71.

Studielektor ved det nye Nørre Gymnasium 1971-82.



KM	adjunkt Karin Makne (dansk/idræt)	02-81 95 10
	Hothers Plads 15, 2., 2200 Kbh. N	
TM	adjunkt Torsten Meyer (fysik/matematik)	01-62 57 54
	A.N.Hansens Allé 24, 2900 Hellerup	
Mi	adjunkt Jan Millung (engelsk/fransk)	01-67 10 47
	Kildebakkegårdsallé 23, 2860 Søborg	
JM	c.sc. Jytte Mogensen (biologi/idræt)	02-88 96 64
	Gustav Adolfsvej 17, 2800 Lyngby	
KN	adjunkt Kaj Nielsen (biologi/idræt)	01-67 44 80
	Marienburg Allé 49, 2860 Søborg	
UN	adjunkt Uffe Nielsen (dansk/fransk)	01-85 30 01
	Sandbjerggade 50, st.th., 2200 Kbh. N	
Ry	adjunkt Finn Ryberg Olsen (matematik)	01-16 63 04
	Blankavej 55, 2500 Valby	
Pa	stud.mag. Johan Paaschburg (idræt)	01-20 79 33
	Tåsingegade 54, 3.th., 2100 Kbh. Ø	
AP	lektor Albert Paulsen (fysik)	02-17 05 87
	Hvedevænget 16, 3660 Stenløse	
Pe	adj. Jens Erik Pedersen (fysik/kemi/mat)	01-97 09 47
	Kentiavej 6, 2300 Kbh. S	
LH	cand.mag. Lissi Hejberg Petersen (film)	01-15 11 01
	Nikolajgade 17, st.tv., 1068 Kbh. K	
KP	adjunkt Karen Pihl (fransk/spansk)	02-95 48 10
	Solbakken 26, 3520 Farum	
EP	adjunkt Einar Poulsen	01-74 33 89
	Lyngholmvej 39, 2720 Vanløse	
	Orlov i 1981/82	
FR	lektor Finn Rasmussen (fysik/matematik)	01-70 25 48
	Damhustorvet 5, 1.th., 2610 Rødovre	
GR	adjunkt Grete Rasmussen (fransk/idræt)	01-26 73 08
	Odensegade 18, 3. th., 2100 Kbh. Ø	
LR	undervisn.insp. Lisa Rasmussen (kemi)	01-11 33 66
	Grønnegade 39, 1107 Kbh. K	
JR	lektor Jette Reich (matematik/kemi)	02-97 31 52
	Solbrinken 2 A, 2750 Ballerup	
KS	lektor Kirsten Schultz (engelsk)	01-10 23 43
	C.F.Richsvej 101 B, 2000 Kbh. F	
MS	adjunkt Morten Stenbæk (latin/oldtidsk.)	01-26 42 02
	Fiskedamsgade 27, 2.th., 2100 Kbh. Ø	
BS	adjunkt Birthe Straarup (biologi)	01-64 10 41
	Skovvej 27, 2820 Gentofte	

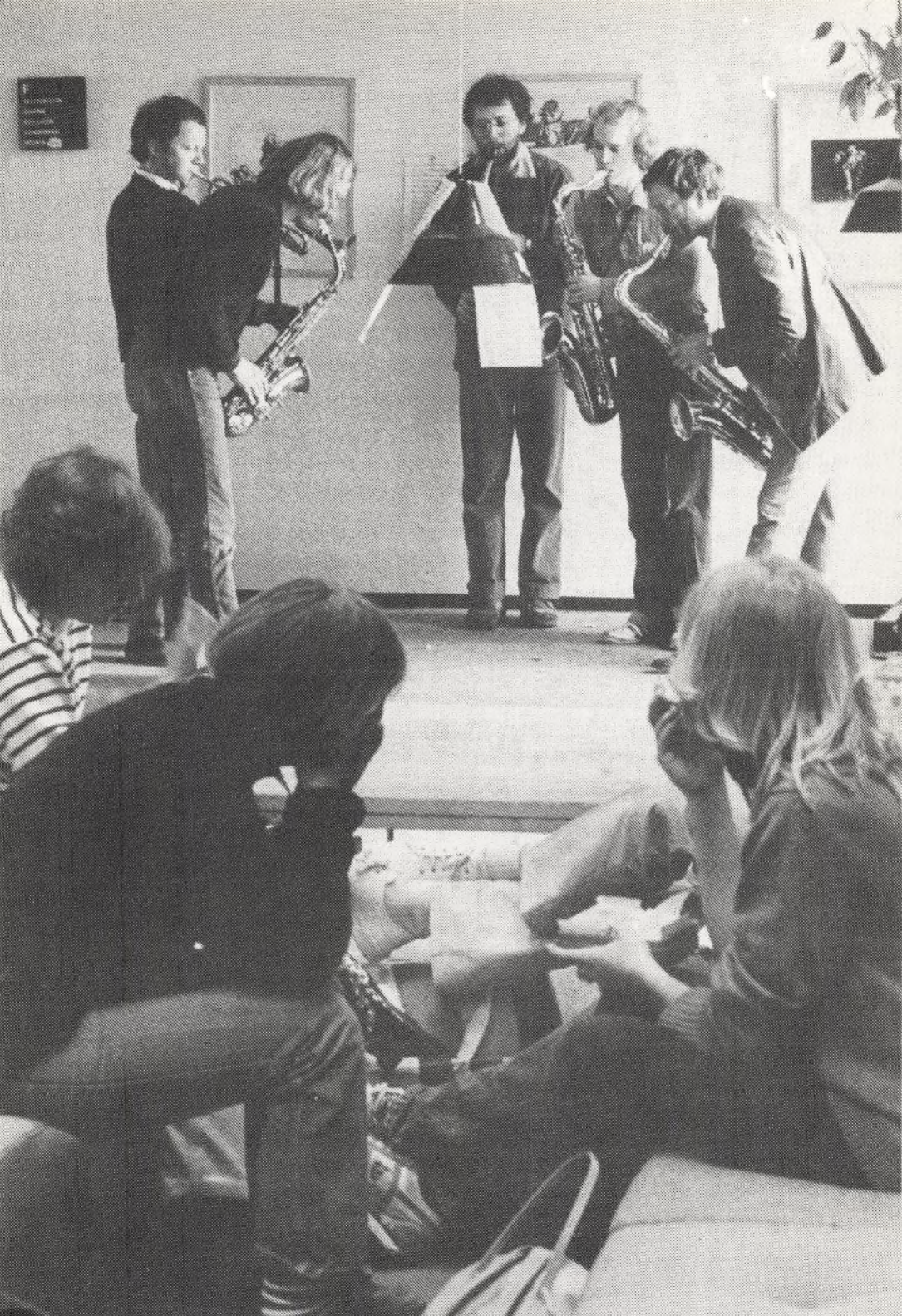

JS	adjunkt Jytte Sunds (biologi)	01-67 55 77
	Sydtoftevej 24, 2860 Søborg	
PS	adj. Per Søndergaard (historie/samf)	01-80 18 70
	Tårnholmsvej 7, 2700 Brønshøj	
NS	adjunkt Niels Sørensen (idræt/matematik)	02-45 58 60
	Bjergbakkevej 204, 2600 Glostrup	
JT	adjunkt Jens Thomsen (musik/historie)	02-73 30 69
	Bøgelunden 86, 2635 Ishøj	
KT	lektor Kirsten Tingleff (matematik)	01-42 54 65
	Classensgade 40, 3., 2100 Kbh. Ø	
	Formand for lærerrådet	
ST	adjunkt Stig Tjur (matematik/fysik)	01-60 99 57
	Birkevang 117, 2700 Brønshøj	
PT	adjunkt Poul Transbøl (historie/idræt)	01-26 09 18
	Østerbrogade 84 C, 1.tv., 2100 Kbh. Ø	
	GL-tillidsmand	
Tv	Kunstpædagog Michael Tvermoes (formn.)	01-87 49 05
	Ndr. Fasanvej 68, 3.th., 2000 Kbh. F	
RT	adjunkt Rolf Tönshoff (musik/tysk)	01-22 56 90
	H.C.Ørstedesvej 16, st.th., 1879 Kbh. V	
BV	adjunkt Bo Vincents (matematik)	01-49 89 89
	Ketteholm 129, 2650 Hvidovre	
Wi	lekt. Kirsten Willerslev (hist/oldtidsk.)	01-14 27 00
	Gammeltoftsgade 24, 1355 Kbh. K	
PW	lektor Poul Winther (dansk/tysk)	01-88 15 85
	Frøbels Allé 10, 1.tv., 2000 Kbh. F	
BZ	adjunkt Birte Zeuthen (historie/fransk)	02-95 66 90
	Nygårdsterrasserne 219 E, 3520 Farum	
Aa	lektor Povl Aagaard (dansk)	02-42 31 87
	Nordre Paradisvej 30, 2840 Holte	

MIDLERTIDIGE VIKARER

stud.mag. Helle Damgaard Andersen (oldtidskundskab)
 cand.mag. Svend Robert Kobberup (historie/oldtidsk.)
 stud.polyt. Torsten Moe (kemi)
 cand.mag. Anker Steffensen (religion)
 stud.mag. Morten Warmind (religion)

ASSISTERENDE LÆRERE

Kirsten Wright, B.A., Cambridge (engelsk, efterårssem.)
 cand.mag. Linda Neumann (dansk/engelsk, forårssemestret)

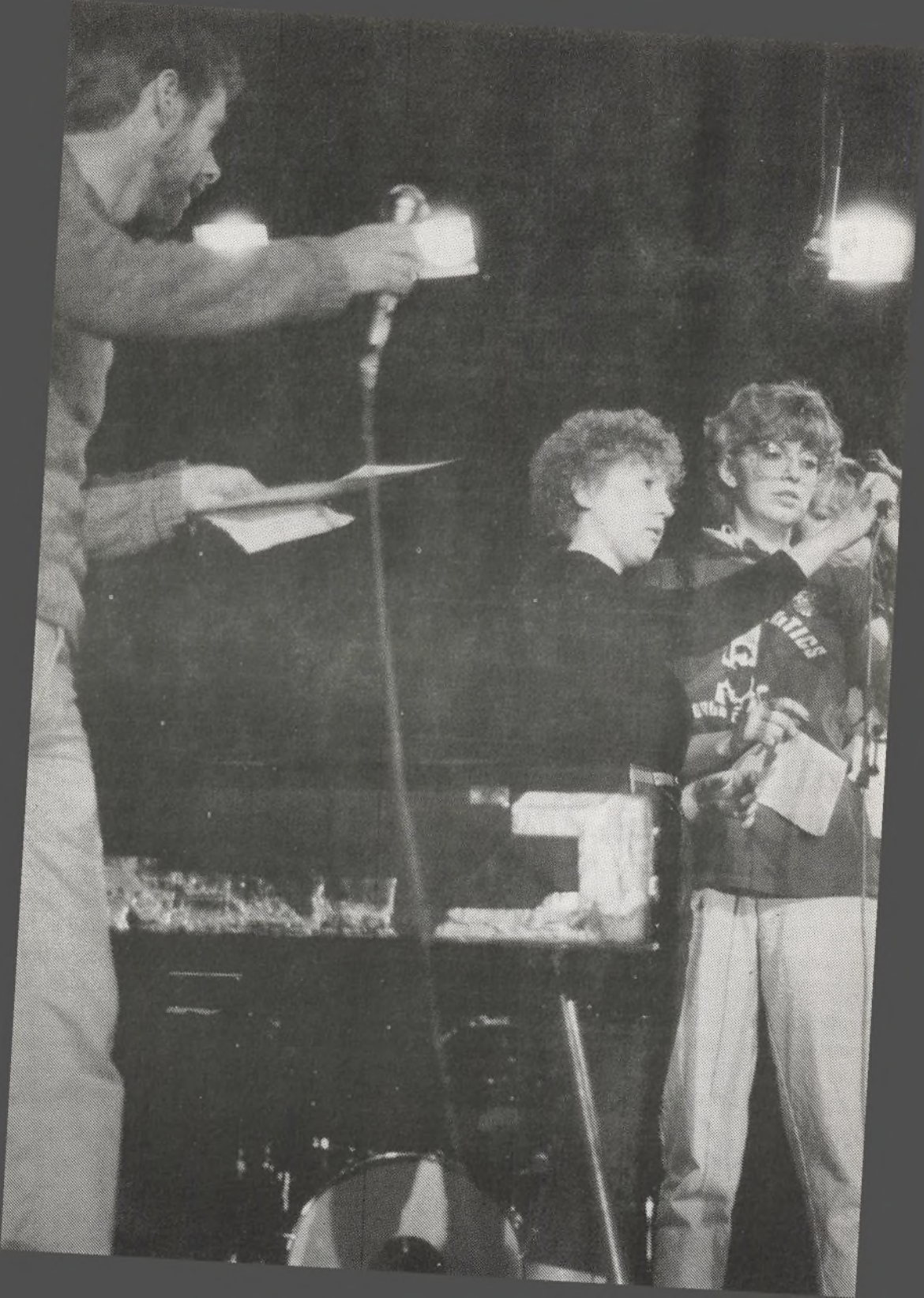

LÆRERKANDIDATER I EFTERÅRSSEMESTRET

cand.mag. Anita Bodil Nicolaisen (spansk/dansk)
cand.scient. Bent Nielsen (biologi)
cand.mag. Dan Mattes Vinterberg Nissen (dansk/film)

LÆRERKANDIDATER, EKSTRAORDINÆRT KURSUS

cand.phil. Steen Møldrup Jensen (musik)
cand.scient. Vagn Georg Rasmussen (biologi/idræt)

LÆRERKANDIDATER I FORÅRSSEMESTRET

cand.mag. Hans Jacob Binzer (samfundsfag/film)
Inge Futtrup Christensen, Ph.D. (matematik)
civilingeniør Hans Zwisler Jensen (kemi/fysik)
cand.mag. Birgitte Larsen (spansk/fransk)
cand.mag. Lisbeth Møntegaard (dansk/idræt)

GÆSTELÆRERE

Komponisten Sv. Aaquist Johansen og universitetslektor
Jens Brincker (1b)

Ole Raben Schmidt fra Scientology (2a)

Thomas Gable om National Front (2b)

John Heggland om Edvard Munch (2b, 2u, 3c, 3y)

Adolfo Rodriguez, Chile (2x)

Allan Hornstrup, Astronomisk Institut (2xuwS, 3wØN)

Kommunalbestyrelsesmedlem Lis Mulvad

Fællestillidsmand Anita F. Jensen

Fællestillidsmand Erik Uddesen, LO

Direktør Jørgen Duun, DA

Kaptajn P. Bach (2yzæøS)

Fællestillidsmand Svend Møllenborg, SAS (3a)

Producer Tage Høger Hansen (studievejledning)

Mariano Aparicio Blanco (spanskhold og 3x)

Guy Bethenon og Dominique Prailly (3b)

Kirsten J. Andersen, Noahs madgruppe (3c, 3uæF)

H. Eskjær, Gladsaxe kommunalbestyrelse (3sS)

Kaptajn Claus Møller (1w, 1z)

Besøg fra Levnedsmiddelinstittet (3wØN)

Major A. T. Mønsted

Ole Wæver, Nej til Atomvåben

Repræsentanter fra DKP og KU (3xyzS)

Lektor Peder Voetman Christensen, HCØ (3xyzK)



Fællesarrangementer

- 14. aug. Velkomstfest i haven
- 9. sep. Debatfilmen "Vi anklager" m. paneldiskussion v/ Tine Bryld, Peter Schiøler, filmens fotograf, NE og FØ
- 25. sep. Idrætsdag for hele skolen. Fest om aftenen
- 30. okt. Besøg af Théâtre du Connétable, Paris, med Le Petit Prince
- 6. nov. Fest
- 9. nov. Valgmøde med ungdomsrepræsentanter for de politiske partier
- 13. nov. Fællestime: Edith Piaf m. Lisbeth Dahl
- 27. nov. Klassesetringsfest for 1g
- 15. dec. Julekoncert
- 4. jan. Fælles morgenbord
- 12. jan. Skolemøde om budget og fester
- 13. mar. Skolefest for forældre, lærere og elever
- 1. apr. Gæsteforestilling: Rocky Horror Show
- 5. apr. Fællesarrangement om Wolff Biermann
- 22. apr. Forårskoncert
- 23. apr. Musikdag
- 30. apr. Afskedsfest for 3g

UDSTILLINGER

- Ludvig Holberg - v/ Institut f. nordisk filologi
- Dukkebilleder af Bente Schwartz
- Hiroshima - fotoudstilling
- Franske plakater - v/ adj. Jytte Arnfred Larsen



Klassedagbog

- 1a Hyttetur til Gerdrup (PE,BZ)
Biografbesøg: Ordinary People (Mi), Den sidste Metro (BZ), Babylon (Mi), Christiane F (JA), Den fremmede (PE), Satyricon (MS).
Ekskursioner: Fødevarerfirmaer (naturfag), Pladecoverudstilling i Skt. Nikolaj (PE), Glyptoteket (KP).
-
- 1b Hyttetur til Asserbo (Gv,AK)
Biografbesøg: Babylon (AK), Christiane F (LP), Satyricon (MS).
Ekskursioner: Fødevarerfirmaer (naturfag).
-
- 1c Hyttetur til Holte (Bo,MS)
Biografbesøg: Babylon (Bo), Den sidste Metro (JF), Satyricon (MS), Christiane F (Bb).
Ekskursioner: Fødevarerfirmaer (naturfag), Nationalmuseet (SK).
Lærer kandidat i musik.
-
- 1x Hyttetur til Hvalsø (IJ,BL)
Biografbesøg: Babylon (PL), Christiane F (PW)
Ekskursioner: Glyptoteket (IJ), Louisiana (PT,JT,jk), Risø (Hi)
Lærer kandidat i historie
2 lærer kandidater i spansk



- ly Hyttetur til Gørløse (PS,AF)
Biografbesøg: Babylon (AK), Jernmanden (PS)
Ekskursioner: Brede (PS), Nationalmuseet (PS), Louisiana (PS), DTH (WJ)
Lærer kandidat i fysik
-
- lz Hyttetur til Holte (GR,PT)
Biografbesøg: Babylon (Ct), Den sidste Metro (GR), Den fremmede (GR)
Ekskursioner: Danmarks Radio (Kf), DTH varmeisolering og klimateknik (TM,CC), Nationalmuseet (PT), Louisiana (PT,JT,jk)
Rejse til Cambridge og London 11.-18. feb. (Ct,LR,Wr)
-
- lu Hyttetur til Græsted (SB,ST)
Biografbesøg: Babylon (Bo), Den sidste Metro (Ha), Velkommen Mr. Chance (Bo)
Ekskursioner: Glyptoteket (IJ), DTH varmeisolering (SB)
2 lærer kandidater i idræt
-
- lw Hyttetur til Dronningmølle (BV,PL), klassefest 16/4
Biografbesøg: Babylon (PL)
Ekskursion til Radiohuset (HB)
2 lærer kandidater i idræt
-
- læ Hyttetur til Hvalsø (Mo,KM)
Biografbesøg: Babylon (Mi), Christiane F (PW), Den fremmede (GR)
Ekskursioner: Nationalmuseet (PS), Louisiana (PS), Byretten (KM), Middelalder-ekskursion (PS,KM), Risø (Hi)
Lærer kandidat i matematik og fransk
-
- lø Hyttetur til Tikøb (CC,Ha), klassefest i kantine 4/9
Biografbesøg: Babylon (Hr), Velkommen Mr. Chance (Hr)
Ekskursioner: Nationalmuseet (Ha), DTH varmeisolering og klimateknik (CC,TM), Frihedsmuseet og Filmmuseet (UN,dn), besøg i Folketinget, samtaler m. div. partier (Ha)
Lærer kandidat i dansk og musik



- 2a Klaseselskab m. forældre 10/12, fest med de øvrige idrætsforsøgsklasser 17/12
Biografbesøg: Den sidste Metro (IJ), Mefisto (BZ), De lange knives nat (BZ,PE)
Ekskursioner: Nationalmuseets klunkehjem og arbejderhjem (BZ), orienteringsløb i Hareskoven
Rejse til Norge 3.-10. jan. (idræt)
Lærerkandidat i film og idræt
-
- 2b Biografbesøg: Den sidste Metro (JA), Christiane F (RT), Den franske løjtnants kvinde (Hu)
Ekskursioner: Nationalmuseet, Indianere (BK), Arbejdsformidlingen (JK), Glyptoteket (MS), besøg på den russiske ambassade og i udenrigsministeriet (FØ)
Lærerkandidat i film, fransk og dansk
-
- 2c Biografbesøg: Christiane F (Bb)
Teaterbesøg: Kreditorer og Paria, Cabaret
Ekskursioner: Nationalmuseet (BK), Danmarks pædagogiske bibl. (Bb), Glyptoteket (MS), Teatermuseum
Rejse til Rom 13.-22./10 (MS, JT)
Lærerkandidat i film
-
- 2x Fest med de øvrige idrætsforsøgsklasser 17/12
Biografbesøg: Den sidste Metro, La vie devant soi (BZ), De lange knives nat (BZ)
Ekskursioner: Skåne (BZ), Orienteringsløb i Hareskoven, Frederiksborg Slot (BZ), Glyptoteket (KP)
Lærerkandidat i film, spansk og idræt
-
- 2y Klaseselskab m. forældre 10/12
Biografbesøg: Den sidste Metro (IJ)
Ekskursioner: Nationalmuseet (BK), Glyptoteket (BJ), besøg på den russiske ambassade og i udenrigsministeriet (FØ), Palads teatret (dn)
Lærerkandidat i dansk og film
-
- 2z Biografbesøg: Reds
Ekskursioner: Nationalmuseet, Indianere (BK), Glyptoteket (BK)
Projektarbejde i 60'erne
Lærerkandidat i dansk



- 2u Fest med øvrige idrætsforsøgsklasser 17/12
Biografbesøg: Den sidste Metro, La vie devant soi (BZ),
De lange knives nat (PE,BZ)
Ekskursioner: Statens Museum (Tv), Orienteringsløb i
Hareskoven
Rejse til Norge 3.-10. jan. (idræt)
Lærerkandidat i idræt
-
- 2w Fest med øvrige idrætsforsøgsklasser 17/12
Orienteringsløb i Hareskoven
Lærerkandidat i film og idræt
-
- 2æ Klassearrangement med forældre 17/9
Biografbesøg: Den sidste Metro (JF)
Ekskursion til Glyptoteket (BJ)
Rejse til Paris (PT,Pa)
Lærerkandidat i dansk
-
- 2ø Klaseselskab med forældre 11/12
Biografbesøg: Den sidste Metro, La vie devant soi (BZ),
Mefisto (BZ), De lange knives nat (BZ)
Ekskursion til div. ugebladsredaktioner (JF)
Rejse til Paris 18.-24. febr. (BZ)
-
- 3a Biografbesøg: Den sidste Metro (Ha)
Ekskursioner: Nationalmuseet, Indianere (Ha), Glypto-
teket (IJ), Louisiana (IJ)
Lærerkandidat i biologi
-
- 3b Klaseselskab med forældre 21/12
Biografbesøg: Den sidste metro (IJ), Loulou (IJ), Den
fremmede
Rejse til Berlin 16.-20. sept. (Bb,LP)
-
- 3c Biografbesøg: Den sidste Metro, Den fremmede (GR)
Teaterbesøg: Tribadernes Nat (UN)
Ekskursioner: Nationalmuseets Klunkelejlighed og in-
dianerudstillingen (UN)



- 3x Hyttetur (FG)
Ekskursion til Louisiana (KP)
Lærerkandidat i spansk
-
- 3y Telttur til Rågeleje
Biografbesøg: Den sidste Metro (Ha)
Ekskursioner: Indianerudstillingen (BK), Klunkehjemmet (UN), Benneweis og det russiske statscirkus
Rejse til Paris 14.-23. okt. (UN)
-
- 3z Telttur til Falster
Biografbesøg: Den sidste Metro (JA), Den fremmede (PE)
Klassetur til Rom 12.-19. febr.
-
- 3u Hyttetur (Hr)
Biografbesøg: Den sidste Metro (JA)
Teaterbesøg: Tribadernes Nat (Hr)
Ekskursioner: Nationalmuseet, Indianere (BK), Vikinger (PS), Islamisk Kulturcenter (BK)
-
- 3w Biografbesøg: Den sidste Metro (KP)
Lærerkandidat i film
-
- 3æ Hyttetur (BP)
Biografbesøg: Den sidste Metro (IJ), Den fremmede (IJ), Loulou (IJ), Le Mandat på Inst. Francais (IJ)
-
- 3ø Hyttetur (Hm)
Biografbesøg: Den sidste Metro, Den fremmede (GR)



NYSPROGLIGE GRENHOLD

Hytteture: 3b (Mi), 3c (Hu), 2c (Bb)

Biografbesøg: Babylon, 2a og 2b (AK,Hu), Christiane F, 3a, 2a og 2b (PW,RT)

Ekskursioner: Davids samling, 3a (BK)

3b til Berlin 16.-20. sept. (Bb,LP)

SAMFUNDSSPROGLIGE GRENHOLD

Ekskursioner: Mølleåen og Tisvilde, 3g (PB). Industrirådet, NOAH og LO, 3g (BR). Hanstholm: Arbejdsløshedsprojekt, fiskeri og landbrug, 2g (JK,Br). Ungdomsarbejdsløshed, 2g (Br). Industrirådet, 2g (Br). Storkøbenhavn, 2g (JK).

Projekt: Demokrati i Danmark, 3g (Br).

MUSIKGRELEN

Hyttetur til Asserbo (JT,RT)

Biografbesøg: Don Giovanni (JT)

Ekskursioner: Jazzhus Montmartre, 3g (RT). Mozarts Requiem i Radiohuset, 3g (RT).

Kor-weekend i Helsingør 4.-6. dec. (RT,JT)

Julekoncert i Vor Frelzers kirke (RT,JT)

Projekt: Musical, 2g (JT)

3g til Prag 27. okt. - 1. nov. (RT)

2g: Lærerkandidat i musik

MATEMATISK-FYSISKE GRENHOLD

Ekskursioner: Kullen, 2xyzFM (PB)

Projekt: Luftmodstand ved cykling, 3xyz (ST)

3wøF: Lærerkandidat i biologi, 2xyzFM i kemi

NATURFAGLIGE GRENHOLD

Ekskursioner: Farum Rensningsanlæg (NE,BS,KN). Zoo, 3xz (NE). Aug. Krogh-Instituttet, 3wø (KN). Statens levnedsmiddelinstitut, 3wø,2xuw (KN,NE). Storkøbenhavn 2g (Jp,JK,PB). Lammefjorden, 2yæ (KJ,JK).

Projekter: Store Dyrehave, 3wø (KN). Roskilde fjord, 3xz (NE). Lammefjorden, 3yuæ (BS). Ernæring, 3wø (KN, Jp).

2xuw: Lærerkandidat i kemi, 2yæ i biologi, 2zø i mat.



SAMFUNDSMATEMATISKE GRENHOLD

Ekskursioner: Kyndbyværket, 3g (WJ,TM).. Nikolaj kirke, finsk kunst, 3uwæø (PS). Besøg hos borgm. Per Møller, Rødovre, 2yzæø (FØ). Bikuben, Brønshøj afd., 2yzæø (FØ). Arbejdsformidlingen, 2yzæø (FØ). Årsprøve på Bornholm: Forsvarspolitik, 2yzæø (FØ). Lammefjorden, 2yzæø (KJ,JK). Virksomhedsbesøg, 2yzæø (FØ).

Projekter: Sikkerhedspolitik, 3xyz (Br). Dansk udenrigspolitik, 3uwæø (PS).

Rejse til Helsingfors 14.-20. okt., 3uwæø (JK,PS).

3uwæø: Lærerkandidat i samfundsfag og biologi.

2zyæø: Lærerkandidat i samfundsfag.

KEMIGRENEN

Ekskursioner: Farum rensningsanlæg, 3uwæø (JS). DTH, 3g (DJ,FG). Forelæsning på HCØ, 3uwæø og 2zuwæ (FG). Sydsjælland (PB) og Geologisk Museum (Hi), 2xyø.

Rejse til Cambridge og London 3.-10. okt., 3uwæø (FG,JS).

Projekt: Laboratoriearbejde i kemiske virksomheder, 3xyz (DJ).

3uwæø: Lærerkandidat i biologi

2zuwæ: Lærerkandidat i kemi og fysik

2xyø: Lærerkandidat i matematik.

Musikhold

Ekskursioner: Jazzhus Montmartre, 2m (Gv)

Lærerkandidat i musik.

Formningshold

Ekskursioner: Statens Museum, 3zu (PE,Tv) og 3s (Tv). Skolen for brugskunst, 3x (Tv). Louisiana, 3zu og 3wy (Tv). Glyptoteket, 2ø (VG).

Filmhold

Ekskursioner: Filmskolen og Filmmuseet, 3g (PE,LH).

Tv-huset, 3æø (LH).





Sport

Uden for skoletiden tilbyder vi undervisning i atletik (forår og efterår), badminton, basket og volley. Herudover deltager vi i gymnasieskolernes landsturneringer i de discipliner, hvor der er tilstrækkelig interesse.

GYMNASIESKOLERNES LANDSTURNERING I VOLLEY:

Vi deltog i alle 6 grupper. De tre pigehold samt 3g drenge vandt regionsstævnerne. 3g piger blev nr. 7 ved finalestævnet og drengene nr. 3.

Herudover deltog 2g piger i en udtagelseskamp til Europamesterskaberne. Kampen blev afviklet i Odense, hvor vi blev nr. 3.

GYMNASIESKOLERNES LANDSTURNERING I BASKET:

Vi deltog med 6 hold, der alle spillede sig frem til regionsstævnet.

GYMNASIESKOLERNES LANDSTURNERING I HÅNDBOLD:

Vi deltog her med 4 hold, og ældste drengehold blev slået i semifinalen, pigerne allerede i regionsstævnet.

GYMNASIESKOLERNES LANDSTURNERING I ATLETIK:

Vi deltog med et drenge- og et pigehold. Pigerne deltog i finalestævnet i Odense.

GYMNASIESKOLERNES LANDSTURNERING I BADMINTON:

Her deltog vi med et mixed hold, som blev nr. 2 i de indledende runder.

IDRÆTSDAG

En dag i september erstattes det normale skoleskema af idræt hele dagen for alle lærere og elever.

De fleste deltager som aktive, resten som hjælpere og dommere.

I år blev der spillet basket, volley, fodbold og håndbold. Desuden var der atletik og løb på Volden og om aftenen fest for hele skolen.

Idrætslærerne

NØRRE G VOLLEY

Klubben er udsprunget af skolens fritidsundervisning for 10 år siden, og tilknytningen til skolen er stadig meget tæt. Næsten alle 85 medlemmer er nuværende eller tidligere elever på Nørre G.

Begge klubbens 1. hold spiller i 2. division og sluttede midt i rækken. Af klubbens syv andre hold gik det bedst for pigeholdene, idet 2. damehold rykkede op, og 4. damehold var lige ved. Dame-ynglingeholdet, næsten alle fra 2g, vandt ynglingeturneringen i foråret uden at tabe én kamp.

I september afholdt klubben loppemarked på Nørre G. Arrangementet gav et overskud på 13.000 kr., så vi gentager succes'en til september.

NS

Legater

Ved årsafslutningen 1981 blev Karen Kjærs mindelegat tildelt Sonja Groving Nielsen, 3b, for højeste sproglige studentereksamen, og lektor Sophie Petersens legat for højeste matematiske studentereksamen tilfaldt Bjarke Ebert, 3ø.

Gamle elever uddelte talentpræmier til Elisabeth Hanke, 3a, og Ulla Tegner, 3z.

På 3g-ernes sidste skoledag 1982 blev rektor Ingeborg Hasselriis legat tildelt Marianne Pedersen, 3z.

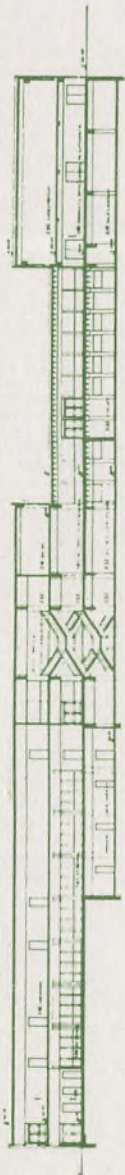

MØRKHØJVEJ

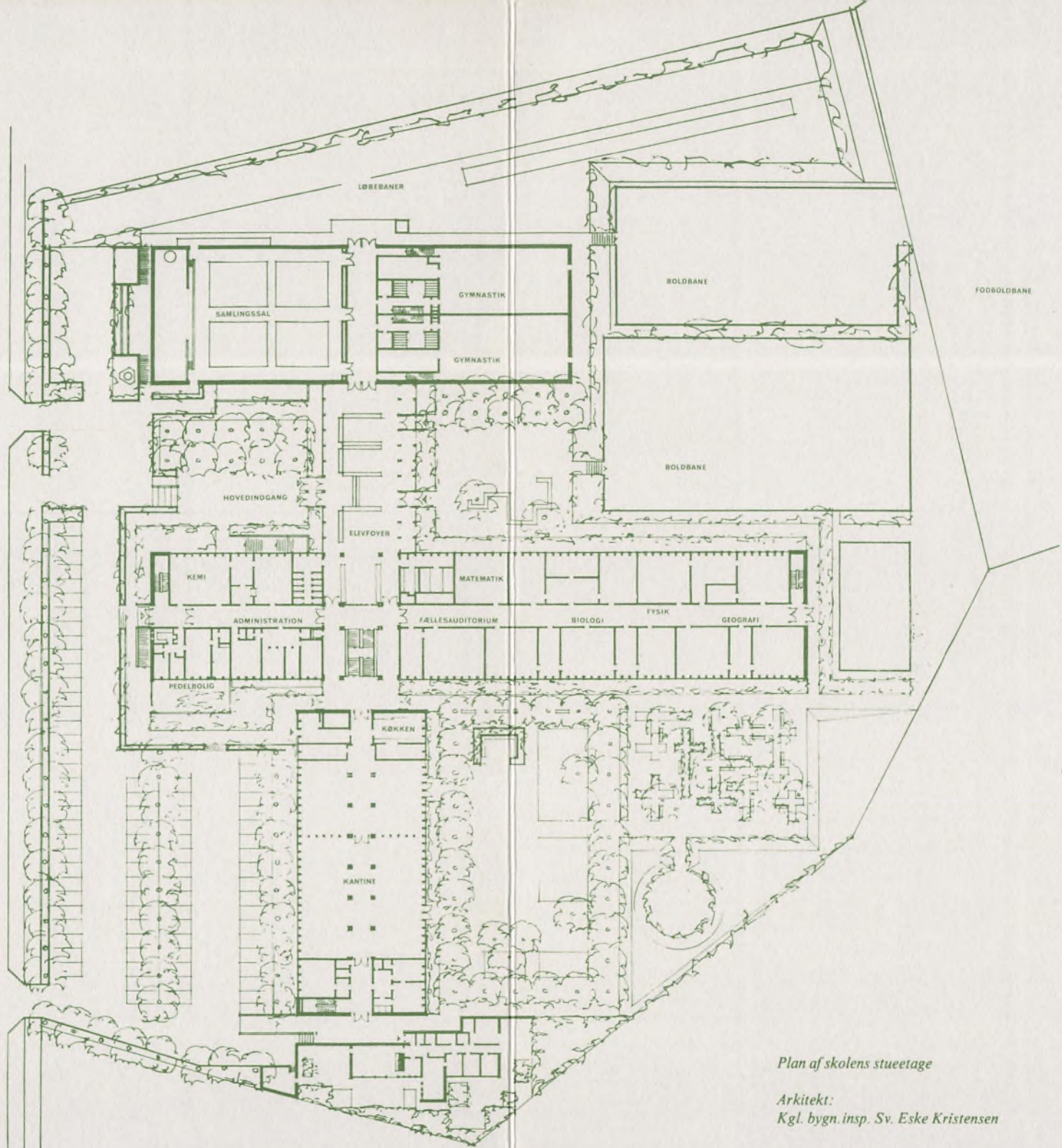

Plan af skolens stueetage

Arkitekt:
Kgl. bygn. insp. Sv. Eske Kristensen

FORSØGSUNDERVISNINGEN:

FILM siden 1973/74

FILM- & TV-KUNDSKAB siden 1979/80

KEMIGREN siden 1973/74

MUSIK-MATEMATISK GREN siden 1977/78

SPANSK siden 1977/78

Div. timeombytninger 1977-1983

MILJØLÆRE 1978-1980

UDVIDET IDRÆT siden 1980

NATURFAG FOR SPROGLIGE

siden 1981