



Dette værk er downloadet fra Danskernes Historie Online

Danskernes Historie Online er Danmarks største digitaliseringsprojekt af litteratur inden for emner som personalhistorie, lokalhistorie og slægtsforskning. Biblioteket hører under den almennyttige forening Danske Slægtsforskere. Vi bevarer vores fælles kulturarv, digitaliserer den og stiller den til rådighed for alle interesserede.

Støt Danskernes Historie Online - Bliv sponsor

Som sponsor i biblioteket opnår du en række fordele. Læs mere om fordele og sponsorat her: <https://slaegtsbibliotek.dk/sponsorat>

Ophavsret

Biblioteket indeholder værker både med og uden ophavsret. For værker, som er omfattet af ophavsret, må PDF-filen kun benyttes til personligt brug.

Links

Slægtsforskernes Bibliotek: <https://slaegtsbibliotek.dk>

Danske Slægtsforskere: <https://slaegt.dk>

Skoleps .

11



DANMARKS
PÆDAGOGISKE
BIBLIOTEK

1985

NØRRE GYMNASIUM
MØRKHØJVEJ 78
2700 BRØNSHØJ

Tlf. (02) 94 27 22*

Lærerværelset:
(02) 94 48 09

Elevetelefoner:
(02) 91 92 88 (foyer)
(02) 94 93 50 (1.sal)

Rektor Per Cortes
træffes efter aftale.

Kontoret:
sekretær Elke Christensen
sekretær Bodil Grupe
sekretær Grete Hansen
sekretær Richardt Jensen

Administrativ inspektion:
adjunkt Uffe Nielsen
adjunkt Per Søndergaard
adjunkt Claus Christensen
adjunkt Ole Helweg-Larsen

pedel Hans E. Madsen
pedelmedhjælp Erik Olsson

Årsskrift

Nørre Gymnasium

KØBENHAVN 1985



Ved en hårdhændet omfordeling af ansøgerne til Nørre G blev der kun tildelt skolen syv 1g-klasser i 1984.

Skolen er 'normeret' til 8 klasser på hvert klassetrin. I årevis akcepterede vi 10 klasser, men i dag er klassetallet reduceret fra 30 til 26, og vi kan forudse, at vi kun skal rumme 24 klasser.

Denne reduktion har vi kunnet administrere, uden at elevernes valgmuligheder er blevet indskrænket. Med idrætsgren for både sproglige og matematikere i 1g har vi endog kunnet udvide vores tilbud til eleverne.

Og så har vi haft en and i skolegården!
En måneds tid før translokationen dimitterede den sig fra sine livlige omgivelser og vappede med seks forskræmte ællinger ned i voldgraven og ud i den vide verden.
Vi ved ikke, hvad der bliver af dem.

Per Cortes

Studenter 1984

NYSPROGLIG STUDENTEREKSAMEN

- A Mette Andersen, Britt Bjerrum, Marianne Franck, John Leger, Lene Møller, Steen Nielsen, Lena Brolykke Olin, Dorte Pedersen, Susanne Hjelm Pedersen.
- B Lone Adrian, Ole Flyvbjerg, Karen Marie Hansen, Vibeke Hjelm, Mikael Ib, Ann Strøby Jensen, Anne-Marie Jørgensen, Anne Worm Kjeldgaard, Susanne Knudsen, Kent Kølviig, Anita Haagen Petersen, Helle Ruhlmann Petersen, Birgitte Selch.
- C Birgit Christiansen, Pia Frank, Dorte Hansen, Ester Storgaard Jensen, Malene Belinda Kaae, Eva Møller, Anja Olsson, Jesper T. Skovlund, Jane Spetzler.

SAMFUNDSSPROGLIG STUDENTEREKSAMEN

- A Jan Hansen, Anni Jensen, Michael Trinskjær, Henriette Vejlbj.
- B Susan Bilde Hatting, Mette Ingversen, Lis Türck Kallesen, Camilla Lund, Marie Madsen, Lene Staffensen, Gitte Sørensen, Jeanette Marie Wilson.
- C Charlotte Grandt, Mette Heide, Mette Kirkegaard, Helle Mikkelsen, Marianne Walsø Nielsen, Lene Paulsen, Lisbeth Poulsen, Lisa Schöndorff.

MUSIKSPROGLIG-MUSIKMATEMATISK STUDENTEREKSAMEN

- A Karen Dahl Jensen, Anne-Grete S. Petersen, Linda Rotovnik, Helle Stormdal, Jette Tilling.
- B Peter Ettrup Larsen, Christina Nielsen, Nina Birkelund Petersen.
- C Torben Andersen, Per Solberg Hansen, Jason Luke, Peter Lund, Dorthé Riis Madsen, Anne Tilling.
- X Jesper Frøding, Martin Arrild Hansen, Tine Torp Rasmussen.
- Y Inge Sørensen.
- Z Monica Kristensen, Thomas J. Larsen.
- W Pia Sebelin Halaburt, Jan Henrik Larsen.
- Æ Jens Tingleff.

MATEMATISK-FYSISK STUDENTEREKSAMEN

- X Lars Thougård Kristensen, Stig L. Møller, Tom W. Nielsen, Søren Heilmann Rasmussen, Michael Sørensen, Søren Tullin.
- Y Peter Anglov, Anders Bjerre Hansen, Henrik Hjalgrim Jensen, Jens Løvgreen Lauridsen, Peter Tværmose Nielsen, Gitte Olsen.
- Z Hans Christian Bang, Jakob Enggaard, Lars Kyhnau Hansen, Henrik Nielsen.
- U Jens Andersen, Kit Elsborg, Bo Engelhardt Hansen, Lisbeth L. Hjorth, Marianne Madsen, Lise Ulka Vejse Møller, Birgitta Nielsen, Allan Gottlieb Olsen, Lennart Frøik Petersen, Eva Schierning, Flemming Vinther.
- W Michael Hebel, Leif Jensen, Finn Michael Karlsen, Stig Jakob Kluge, Allan Krebs, Knud Sonne Løvgreen, Dorthy Rasmussen, Peter Roed, Karsten Sørensen, Henrik Wallenius.

- Æ Jan Bjur, Hans Frederik Bøving, Jannik Hyltoft, Kaj Jacobsen, Lars Rohrberg Madsen, Morten Finn Olsen, Michael Susanka, Bjarne Søderberg, Henrik Thune.
- Ø Per Bouet, Jakob Eller, Søren L. Jensen, Steen Larsen, Jesper Tvedskov.

MATEMATISK-NATURFAGLIG STUDENTEREKSAMEN

- X Charlotte Bille, Tomas Christiansen, Jette Hansen, Halfdan G. Jensen, Dorte Melsvik, Kenneth Møller Nielsen, Lene Olsen, Helle Vestergaard Ruby, Kathrine Halmøe Schiødt, Annette Skaarup, Henrik Tolmark, Lars Vestergaard.
- Y Anne Blomgren, Søren Buhrkall, Johnny Kristensen, Anne Patricia Lilholt, Susanne Scherer.
- Z Elisa Andersen, Mai-Britt G. Andersen, Anne Dalsgaard, Anette Hedelin Hansen, Bettina Hansen, Lone Hansen, Henrik Koch Jensen, Jørgen Jensen, Randi Jensen, Karen Jespersen, Tina Larsen, Charlotte Madsen, Heidi Mortensen, Betina Nielsen, Claus Olsen, Lars Ørsted Petersen, Jørgen Juul Sørensen, Lars Thomsen.
- U Birgitte F. Andersen, Linda Bramsfort, Karen Fogh-Andersen, Lene Skovgaard Jensen, Tina Nikolajsen.
- W Henriette Andersen, Ulla Nielsen, Claus Nyvold.
- Æ Lene Kejser Andersen, Sten Nygaard Andreasen, Pernille Fokdal, Thomas Garup, Ulla Heise, Jesper Helbrandt, Tina Groth Jensen, Hanne Madsen, Lene Mathiesen, Tina Mette Paulsen, Henrik Allan Pedersen, Mette Wilkens Rasmussen, Gitte Vogel-sang.
- Ø Finn Christensen, Lone Eliasson, Suzanne Forup, Henrik Højgaard Larsen, Tom Nyvold, Mette Betina Olesen, Mette Sander.

MATEMATISK-SAMFUNDSFAGLIG STUDENTEREKSAMEN 1984

- X Antonio Guillem Llado.
- Y Lars Danielsen, Flemming Steen Hansen, Per Hansen, Gitte Skovlund Jensen, Thomas Jessen, Peter Klansø, Finn Lund, Lilian Ryberg, Søren W. Schou, Christine L. Vasegaard.
- Z Johnny Lüchau Nielsen.
- U Kim Bønding, Finn Reinholdt Nielsen, Michaela Rousing, Lars Hem Simonsen.
- W Lone Smith Jensen, Christian Jørgensen, Lau Melchiorson, Helle Brandstrup Nielsen, Jane Tang Sørensen.
- Ø Erik Bo Hansen, Hans Christian Holst, Heidi Jensen, Flemming Larsen, Jesper B. Malmkjær, Henriette Nyskjold, Tina Hornhawer Pedersen, Christian Munk Petersen, Jannie Rasmussen, Henrik Søndergaard, Søren N. Sørensen, Anja Torp.

MATEMATISK-KEMISK STUDENTEREKSAMEN

- X Dorte Agerbeck, Gitte Irene Strauss.
- Y Claus Bjerregaard, Tine Shim, Mary E. Suuronen.
- Z Erik Peltz Andresen.
- U Lennart Amden, Allan T. Andersen, Niels B. Christensen, Gitte Holm, Henrik Kabell Nielsen, Regin Reinhard Nielsen.
- W Henrik Andersen, Anne Bettina Eldrup, Iben Frederiksen, Martin Frid-Nielsen, Birgitte S. Pedersen, Hanne Charlotte K. Smith, Lars Winther.
- Ø Rikke Hansen.

Lærerkollegiet 1984/85

Merete Biørn, adjunkt (dansk/engelsk) 01-638833 MB
Kollegiehaven 19, 2920 Charlottenlund
Data-vejleder

Susanne Blegaa, adjunkt (fysik/mat.) 01-835496 SB
Bispebjerg Parkalle 25, 2400 Kbh. NV
Timereduktion: Projekt "Piger og Fysik"

Elisabeth Boelskov, lektor (engelsk) 02-441195 Bo
Elmevænget 29, 2880 Bagsværd

Hans Branner, lektor (samfundsfag) 01-651477 Br
Vældegårdsvej 27, 2820 Gentofte

Hanne Bregnsbo, lektor (tysk/engelsk) 01-630941 Bb
Holmegårdsvej 19, 2920 Charlottenlund

Henrik Bruus, stud.scient. (fysik) 01-869075 HB
Godthåbsvej 64D, 2.th, 2000 Kbh. F.

Poul Brøndum, adjunkt (geografi) 01-493253 PB
Strandbovej 85, 2650 Hvidovre

Marian Buch, adjunkt (tysk/fransk) 02-850716 Bu
Virumgade 46A, 2830 Virum

Bent Christensen, cand.scient. (mat.) 01-673414 BC
Vadbro 7. st.th, 2860 Søborg

Claus Christensen, adjunkt (fysik/mat.) 02-544651 CC
Sættergården 37, 2635 Ishøj
Timereduktion: Projekt "Piger og Fysik"

Niels Ebbe Christiansen, studielector 01-675577 NE
Sydtoften 24, 2860 Sø. (biologi/idræt)

Per Cortes, rektor (engelsk) 02-914762 Ct
Mørkhøjvej 76, 2700 Brønshøj

Peter Johs. Erichsen, adj. (dansk/film) Søtoften 14, 2820 Gentofte	01-681313 PE
Hanne Fersøe, cand.mag. (spansk) Sønder Boulevard 55, 2., 1720 Kbh. V	01-215194 HF
Torben Fersøe, adjunkt (mat./fysik) (Orlov 1984/85)	01-215194 TF
Lars Forchhammer, cand.phil. (russisk) Provstevej 18, 4., 2400 Kbh. NV	01-877403 LF
Annette Fryland, adjunkt (fransk/idræt) Willemoesgade 29, 3. tv, 2100 Kbh. Ø	01-260195 AF
Jeanne Fürstenheim, adj. (dansk/fransk) Stendyssevej 7, 3540 Lyngø	02-188320 JF
Finn Gravesen, st.lektor (musik/dansk) Ved Grænsen 86, 2000 Kbh. F	01-747486 Gv
Flemming Gutheil, adjunkt (idræt/kemi) Bekkasinvej 14, 2900 Hellerup	01-628847 FG
Jette Hannibal, adj. (fransk/historie) Holsteinsgade 9, 2.th, 2100 Kbh. Ø	01-423706 Ha
Bent Pedersbæk Hansen, lektor (dansk) Sydtoftevej 16, 2600 Glostrup Formand for lærerrådet	02-960202 BP
John Hansen, cand.mag. (geo/historie) Frederiksberg Bredegade 19A, 2000 Frb.	01-197552 JH
Ole Helweg-Larsen, adjunkt (fysik/mat.) Kløverbakken 37, 2830 Virum Data-vejleder	02-852368 OH
Kirsten Huddleston, adj.(engelsk/dansk) Vibekegade 22, st.th, 2100 Kbh. Ø	01-181893 Hu
Anne Marie Kjær Jensen, adj.(eng./lat.) Lundsgade 3, 4., 2100 Kbh. Ø (Orlov 1/8 - 31/12 1984)	01-382388 AK
Kirsten Jensen, lektor (geografi) Tuborgvej 153, 2900 Hellerup	01-611043 KJ

Peter Føge Jensen, adj. (samf./russisk) Tværledet 6 A, 2880 Bagsværd (Orlov 1/8 1984 - 1/4 1985)	02-982636 Fø
Werner Jensen, lektor (fysik/kemi) Lysholmsvej 14, 2650 Hvidovre	01-784852 WJ
Kirsten Jeppesen, adj. (idræt/geografi) Marienborg Alle 49, 2860 Søborg	01-674480 Jp
Per B. Katz, undervisningsinspektør (historie/film) Carl Plougsvej 5, 1913 Frederiksberg C	01-230838 PK
Jørgen Kaufmann, stud.mag. (musik) Holte Stationsvej 16, 2. tv, 2840 Holte	02-420563 Kf
Jørgen Kay, adjunkt (historie/geografi) Snogegaardsvej 72, 2820 Gentofte	01-670404 JK
Jytte Kiens, cand.mag. (fransk) Holck Winterfeldts Alle 5, 2900 Hellerup	01-625606 Ki
Bodil Kruse, adj. (religion/oldtidsk.) Norgesvej 22, 2800 Lyngby	02-876048 BK
Anne-Lise Ebbeskov Larsen, cand.mag. (religion/oldtidskundskab) Fælledvej 6, 2.th, 2200 Kbh. N	01-352649 AL
Bjarne Larsen, adjunkt (dansk/religion) Bueparken 54, 2750 Ballerup	02-977109 BL
Jens Dybkjær Larsen, adjunkt (historie/religion/oldtidskundskab) Orehøjvej 16, Ganløse Ore, 3500 Værløse	02-480050 JL
Peter Limkilde, adjunkt (fysik/mat.) Markvej 38, 2400 Kbh. NV (Orlov 1984/85)	01-199597 PL
Karin Makne, adjunkt (dansk/idræt) Hothers Plads 15, 2., 2200 Kbh. N	01-819510 KM
Torsten Meyer, adjunkt (fysik/mat.) Ellegårdsvænge 17, 2820 Gentofte Nedsat timetal for tjeneste ved RUC	01-681876 TM

Jan Millung, lektor (engelsk/fransk)	01-671047	Mi
Esberns Alle 1, 1.mf, 2860 Søborg		
Jytte Mogensen, adjunkt (biologi/idræt)	02-889664	JM
Gustav Adolphsvej 17, 2800 Lyngby		
Kaj Nielsen, adjunkt (biologi/idræt)	01-674480	KN
Marienborg Alle 49, 2860 Søborg		
Uffe Nielsen, adjunkt (dansk/fransk)	01-209490	UN
Teglstrupvej 29, 2100 Kbh. Ø		
Finn Ryberg Olsen, adjunkt (matematik)	01-166304	Ry
Blankavej 55, 2500 Valby		
Johan Paaschburg, cand.mag. (idræt)	01-207933	Pa
Tåsingegade 54, 3.th, 2100 Kbh. Ø		
Jens Erik Pedersen, adjunkt	01-970947	Pd
Kentiavej 6, st.tv, 2300 Kbh. S		
Lissi Hejberg Petersen, cand.mag.(film)	01-151101	LH
Vingårdstræde 19, st.th, 1070 Kbh. K		
Karen Pihl, lektor (fransk/spansk)	02-187109	KP
Bjergagervej 13, 3540 Lyngø		
Einar Poulsen, adj. (fysik/matematik)	01-743389	EP
Lyngholmvej 39, 2720 Vanløse		
Finn Rasmussen, lekt. (fysik/matematik)	01-702548	FR
Damhustorvet 5, 1.th, 2610 Rødovre		
Grete Rasmussen, adjunkt (fransk/idræt)	01-267308	GR
Classensgade 17B, 1.tv, 2100 Kbh. Ø		
Lisa Rasmussen, underv.inspektør (kemi)	01-113366	LR
Grønnegade 39, 1107 Kbh. K		
Jette Reich, lektor (matematik/kemi)	02-973152	JR
Solbrinken 2 A, 2750 Ballerup		
Timereduktion: Projekt "Piger og Fysik"		
Kirsten Schultz, lektor (engelsk)	01-102343	KS
C. F. Richsvej 101 B,3., 2000 Frb.		
Morten Stenbæk, adjunkt (latin/oldt.)	01-264202	MS
Fiskedamsgade 27, 2.th, 2100 Kbh. Ø		

Birthe Straarup, lektor Skovvej 27, 2820 Gentofte	(biologi)	01-641041 BS
Jytte Sunds, adjunkt Sydtoftevej 24, 2860 Søborg	(biologi)	01-675577 JS
Per Søndergaard, adj.(historie/samfund) Tårnholmsvej 7, 2700 Brønshøj		01-801870 PS
Niels Sørensen, lkt. (idræt/matematik) Bjergbakkevej 204, 2600 Glostrup		02-455860 NS
Jens Thomsen, adjunkt (musik/historie) Pilegårds Vænge 183, 2635 Ishøj		02-733069 JT
Kirsten Tingleff, st.lektor (matematik) Classensgade 40, 3., 2100 Kbh. Ø		01-425465 KT
Stig Tjur, adjunkt (matematik/fysik) Birkevang 117, 2700 Brønshøj		01-609957 ST
Poul Transbøl, adjunkt (historie/idræt) Duevej 16, 2.tv, 2000 Frederiksberg GL-tillidsrepræsentant		01-865782 PT
Michael Tvermoes, kunstpæd. (formning) Ndr. Fasanvej 68, 3.th, 2000 Frb.		01-874905 Tv
Rolf Tönshoff, adjunkt (musik/tysk) H.C.Ørstedesvej 16, st.th, 1879 Frb. C		01-225690 RT
Bo Vincents, adjunkt (matematik) Folkets Alle 8, 2000 Frederiksberg Nedsat timetal for tjeneste ved RUC		01-881099 BV
Poul Winther, lektor (dansk/tysk) Frøbels Alle 10, 1.tv, 2000 Frederiksb.		01-881585 PW
Birte Zeuthen, adj. (historie/fransk) Øster Søgade 30, 3.tv, 1357 Kbh. K		01-156620 BZ
Povl Aagaard, lektor (dansk) Nordre Paradisvej 30, 2840 Holte		02-423187 Aa

Lektor Povl Aagaard. Lærerkandidat ved NG 1955, ansat 1956. Adm. insp. 1960-71. Konstitueret rektor under udflytningen fra Gartnergade i 1971. Fratræder 31. juli 1985.

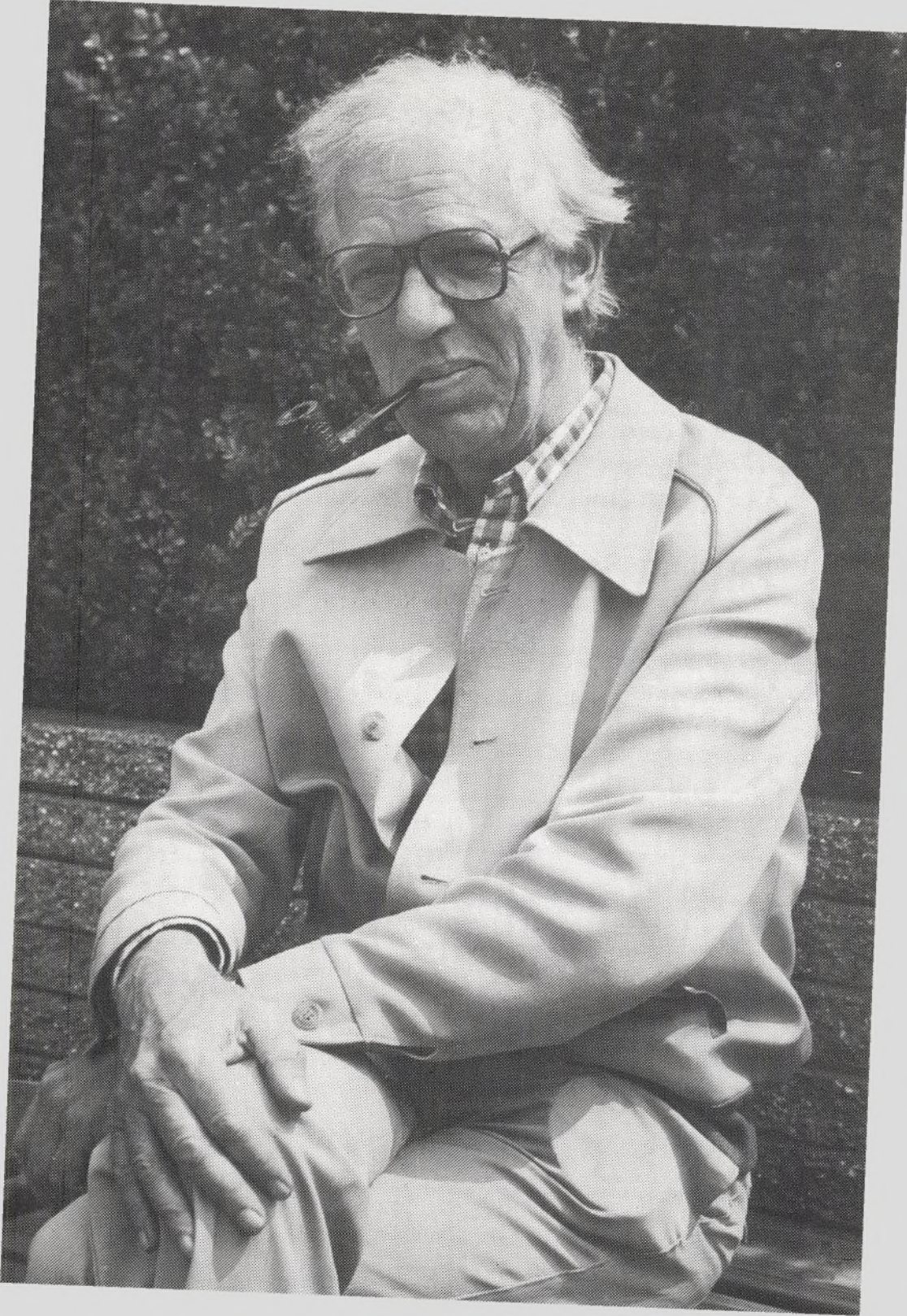

MIDLERTIDIGE VIKARER

Jan Damskier, cand.mag. (spansk)
Burmeistergade 11, 4.tv, 1429 Kbh. K

Morten Haahr, cand.mag. (engelsk) 01-217128 Hr
Boyesgade 5A, 3.th, 1822 Kbh. V

Marianne Holmen, c.m. (engelsk) 01-800603 Hm
Birkevang 191, 2700 Brønshøj

Dorit Konkolewsky, c.m. (samf/hist) 02-236281 DK
Jernbane Alle 35C, 3060 Espergærde

Bente Kristensen, cand.mag. (dansk) 01-117610 BK
Vendersgade 27, 2., 1363 Kbh. K

Vibeke Pedersen, c.m. (oldt./religion) 01-385192 VP
Jellingegade 7, 3.th, 2100 Kbh. Ø

Lizette Toron, stud.mag. (oldtidsk.) 01-517405 LT
Alleen 79, 2770 Kastrup

Marianne Ågård, cand.mag. (religion) 01-375387 MÅ
Refnæsgade 34, 1. th, 2200 Kbh. N

LÆRERKANDIDATER I EFTERÅRSSEMESTRET

cand.scient. Claus Emmeche (biologi/samfundsfag)
cand.scient. Lene Hermansen (idræt/matematik)
cand.mag. Bente Kristensen (dansk/film)
cand.scient. Bjarne Lillethorup (fysik/matematik)
cand.mag. Michael Netschjeff (dansk/musik)
cand.scient & mag. Finn Hesselholt Munck (russisk)

LÆRERKANDIDATER I FORÅRSSEMESTRET

cand.scient. Niels Bloch Gregersen (biologi/geografi)
cand.mag. Ulrik Herskind (dansk/matematik/idræt)
cand.phil. Vibeke Thornvig Johnsen (historie)
cand.mag. Anne Marie Karnov (formning)
cand.phil. Eva Lehrer (tysk)

Klassedagbog

1a Hyttetur til "Harebo", Gørløse, med Bu, JH, Kit 3c,
Thomas og Claus, 3b.
Ekskursioner: "Drømmen om Amerika" (BZ, JH),
Folketinget (BZ)
Teaterbesøg: "Vildanden" (UN)
Biografbesøg: "Amadeus" (RT)
Fællestime: Merit Hemmingson, Bengan Karlsson, Sverige
30-timers kursus i edb v/ BC, JH, UN KS. NCR-besøg.
Lærerkandidat i tysk (EL) og idræt (UH)

1b Hyttetur til "Vangegård", Tikøb, med Bo, Gv, Bettina,
Suzanne, Hans og Flemming, 3b.
Fællestime: Merit Hemmingson, Bengan Karlsson, Sverige
30-timers kursus i edb v/ OH, JK og GR m. besøg hos
Holbæk Landboforening og landbrug.
Lærerkandidat i tysk (EL) og musik (MN)

1x Hyttetur til "Lille Hendriksholm", Gerdrup, med SB,
FG, Sussie og Peter H., 2y.
Ekskursion: "Drømmen om Amerika" (BZ)
30-timers kursus i edb v/ SB, Bo og Aa m. besøg på
IBM's Teknik og Ungdom samt Danske Pelsauktioner/SAS/
Farmaceutisk højskole/rådgv.ingeniørfirma/bilværksted.
Lærerkandidat i tysk (EL) og idræt (UH)

1y Hyttetur til "Oruphøj", Hvalsø, med JR, CC, Claus
Lyster og Majken, 2w.
Ekskursioner: Arbejdermuseet (JT)
Ungdom og Teknologi (JR)
Biografbesøg: "Amadeus" (JT),
"The Killing Fields" (JT)
30-timers kursus i edb v/ CC, JR og JT m. besøg hos
Forstædernes Bank/TV-byen/Nordisk Brown Boverly.
Lærerkandidat i tysk (EL), russisk (FM), musik (MN),
matematik (BL)

lz Hyttetur til "Ærkesædet", Holte, med TM, KM, Jan W. og Kristian, 3w
Ekskursioner: "Drømmen om Amerika" (JT)
Folketinget (Ha)
30-timers kursus i edb v/ Bu, Ha, KM og Ry m. besøg i Privatbankens udviklingsafdeling.
Lærer kandidat i dansk (UH), historie (VJ), mat. (UH), idræt (UH)

lu Hyttetur til "BHU's weekendhytte", Ølsted, med AF, ST, BC, Jens og Henrik, 3w
Ekskursion: "Drømmen om Amerika" (BZ)
30-timers kursus i edb v/ AF, BP og ST m. besøg i TV-byen.
Lærer kandidat i dansk (MN), historie (VJ), idræt (LH)

lw Hyttetur til "Lerbjergcentret", Hvalsø, med Hu, OH, Lars Thørs og Thomas N., 2u
Ekskursion: "Drømmen om Amerika" (JH)
Teaterbesøg: "Sløjde med Freud" (Hu)
Biografbesøg: "Silkwood" (Hu)
30-timers kursus i edb v/ JH, Hu og Pd. Besøg hos NCR.
Lærer kandidat i fysik (BL) og idræt (LH)

2a Studierejse: Sicilien, 13-20/10. (JK,MS)
Med udgangspunkt i den antikke, græske koloni Naxos besøgte historiske, arkæologiske og natur- og kultur-geografiske steder og museer: Taormina, Syracusa, Enna, Piazza Amerina, Catania og Etna.
Ekskursioner: Byvandring i København (JK)
Glyptoteket (MS)
Teaterbesøg: "Erasmus Montanus" (PW)
Biografbesøg: "Leoparden" (JK,MS)
Besøg af Catalina Servera Elhauge, Mallorca.
Lærer kandidat i idræt (UH)

2b Ekskursioner: Spillemaskiner i Tivoli (KT)
Glyptoteket (MS)
Teaterbesøg: "Erasmus Montanus" (BL)
Besøg af Poul Erik Pilmann (BL)
Lærer kandidat i russisk (FM) og idræt (UH)

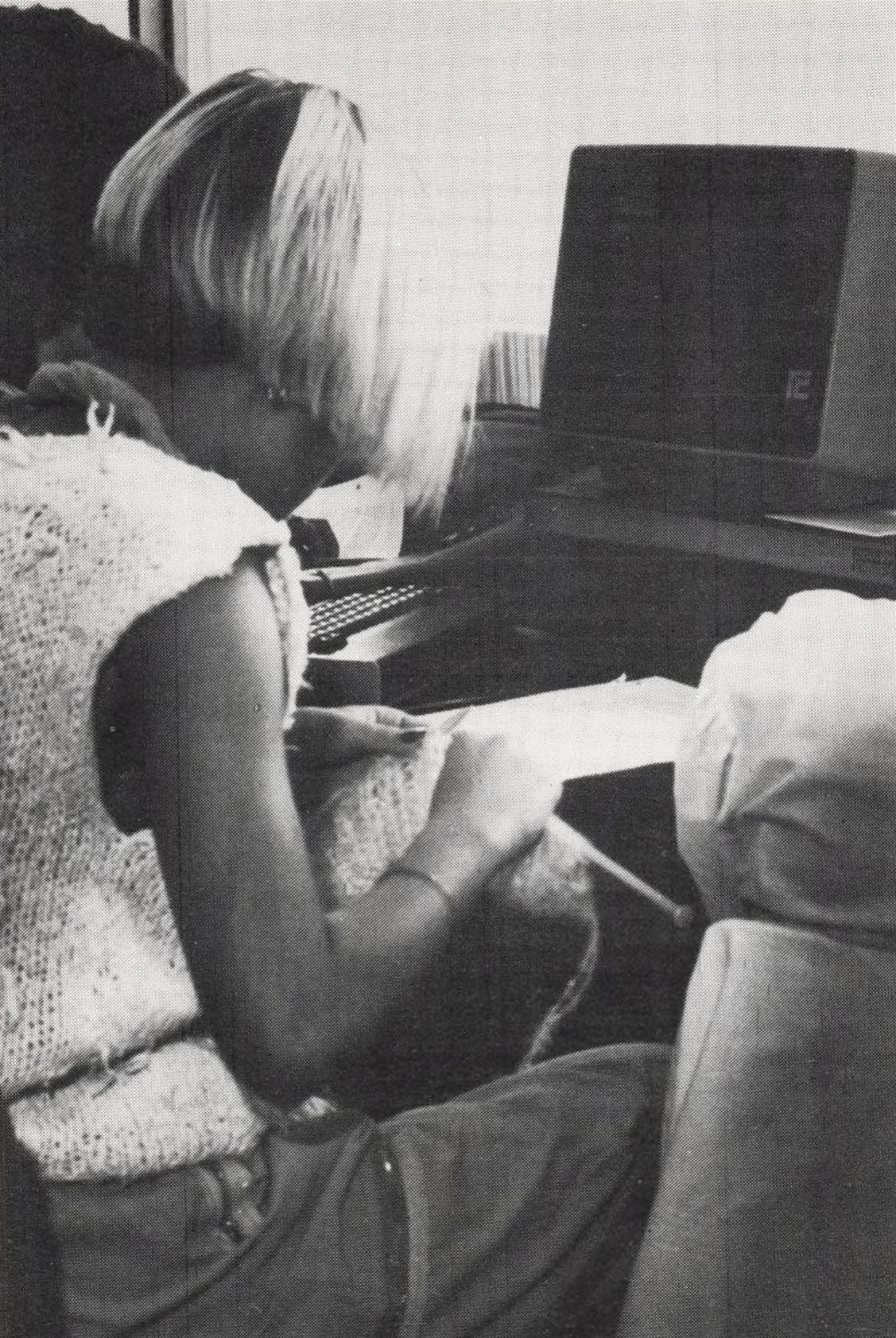

2c Weekendtur til Berlin. Pergamon-museet (PT,Mi,LH)
Ekskursion: Glyptoteket (AL)
Teaterbesøg: "Erasmus Montanus" (JF)
Lærerkandidat i historie (VJ)

2g NYSPROGLIGE GRENHOLD
Lærerkandidat i tysk (EL)

2g SAMFUNDSSPROGLIGE GRENHOLD
Ekskursioner: (a) Frederiksværk (Fø,JK), Arbejdermu-
seet (DK), Kvarterbeskrivelse i København og omegn
(JK), DTH (Fø)
Ekskursioner: (bc) "Ungdom og teknologi" (PS),
Kvarterbeskrivelse i København (JK,PS), besøg hos
Oli Breckmann i Folketinget (JK,PS)
Lærerkandidat i samfundsfag (CE)

2g MUSIKGRENEN
Hyttetur til Dronningmølle for 2-3g (JT,RT)
Biografbesøg: "La Traviata", "Amadeus", "Carmen" (JT)
Fællestime: Merit Hemmingson, Bengan Karlsson, Sverige
Besøg af Heather Spears og Joseph Sherman (MB),
Douglas Barbour og Stephen Scobie (MB),
Peter Ettrup Larsen m.fl. (JT)
Lærerkandidat i musik (MN)

2x Hyttetur til Dalbyhuse (JT,BV)
Ekskursioner: "Drømmen om Amerika" (JT)
Glyptoteket (MS)
Teaterbesøg: "Erasmus Montanus" (PW)
Besøg af Catalina Servera Elhauge, Mallorca.
Lærerkandidat i historie (VJ) og idræt (UH)

2y Ekskursioner: Jødedømmen på Kbh. Rådhus (VP), Græske
vaser på Thorvaldsens Museum (VP), Glyptoteket (MS)
Teaterbesøg: "Erasmus Montanus" (BP)
Besøg af debat-teatergruppen "Ghettogruppen " (PK,VP)
Lærerkandidat i russisk (FM) og idræt (UH)

2z Ekskursion: "Drømmen om Amerika" (PT)
Teaterbesøg: "Rudolf Høss" (BP)
Biografbesøg: "La vie devant soi" (BZ)

2u Ekskursioner: "Amerikanske billeder" (PE,BZ)
"Drømmen om Amerika" (BZ)
Byvandring i København (Tv,PE)
Teaterbesøg: "Erasmus Montanus vender tilbage" (PE,BK)
Biografbesøg: "Skuespillernes rejse" (AL,PS)
"Tro, håb og kærlighed" (PE)
Lærerkandidater i dansk (BK og UH), idræt (LH)

2w Ekskursioner: Folketinget (Ha), Glyptoteket (JL)
Teaterbesøg: "En gudedrøm" i Bellevue Teatret (MB)
Lærerkandidat i idræt (LH)

2æ Studierejse til Kreta, 7-14/10. (AL,PS)
Ophold i Chersonissos. Ekskursioner til Mallia,
Faistos og Knossos. Besøg på gymnasiet og det
arkæologiske museum i Heraklion.
Biografbesøg: "Skuespillernes Rejse" (PS,AL)
Specialeskrivning om den minoiske kultur (AL) og
moderne græsk historie (PS)
Biografbesøg: "Tro, håb og kærlighed" (KM)
Lærerkandidat i dansk (MN)

2g MATEMATISK-FYSISKE GRENHOLD

Studierejse (yw) til England, 9-18/3. (CC,Pd)
Besøg på Joint European Torus, Oxfordshire. Besøg på
Science Museum, Planetarium, Greenwich, Thames
Barrier, holografiudstilling m.v.
BP kemisk værk i Hull.
Ekskursioner: (xz) Teknisk Museum, NOVO, forelæsning i
kemi på HCØ (WJ), Byvandring i København (PB)
Ekskursioner: (yw) Elektromagnetisk institut, DTH, og
NKT (optiske fibre) (CC), Risø: DR-1 (CC), Risø: NBI
og fusionsforskning (CC), Microdata-udstillingen (CC)
Ekskursioner: (uæ) H.C.Ørstedsværket, NOVO, forelæs-
ning i kemi på HCØ (WJ)
xz: Lærerkandidat i matematik (LH)

2g NATURFAGLIGE GRENHOLD

(xz) Hyttetur til Esbønderup (JM,PB)

Ekskursion: (xz) Microdata-udstillingen (FR,Pd)

Ekskursioner: (yw) NOVO, kemi-forelæsning på HCØ (WJ)

Zoologisk Have (KN), Kanotur på Furesøen (KN)

Ekskursioner: (wæ) Kanotur på Furesøen (BS),
Kullen (JK,PB)

Biografbesøg: "Fremtidens børn"

yw: Lærerkandidat i biologi (NG)

wæ: Lærerkandidat i geografi (NG), biologi (CE) og
matematik (UH)

2g SAMFUNDSMATEMATISKE GRENHOLD

Ekskursioner: Virksomhedsbesøg Borch Papir A/S (Br),
SID, Gladsaxe (Br)

Besøg af personalechef Arne Mikkelsen

Lærerkandidat i matematik (UH)

2g KEMIGRENE

Lærerkandidat i matematik (BL)

2g MUSIK-MATEMATIKERE

Ekskursioner: Microdata-udstillingen (FR,Pd), Møn (JH)

Hyttetur til Dronningmølle for 2-3g (JT,RT)

Biografbesøg: "La Traviata", "Amadeus", "Carmen" (JT)

2g IDRÆTSGRENE

Studierejse til Norge 6-11/1. (NS,Jp,Lene Hermansen)

Skisport i Hallingdalen (Fagerhøy): Træning i langrend
med fysiologiske målinger.

Ekskursioner: Mølleåen og Farum Rensningsanlæg (Vand-
forurening og svømning) (NE), Furesøbadet (NE)

Kanotur på Mølleåen (PS,NE,Jp,NS)

Cykelorienteringsløb (Jp, NS)

Orienteringsløb i Hareskoven og Vestskoven (NS,Jp,LH)

Holte Golfbaner (langrend) (NS,Jp)

10-timers kursus i kajak v/ Skovshoved Roklub (NS,Jp)

Fælles emnedag for 2-3g idrætsgrenhold (Jp,NS)

Biografbesøg: "Fremtidens børn" (NE)

Lærerkandidater i idræt (LH og UH), samfundsfag (CE)



2g Formningshold
Lærer kandidat i formning (AK)

2g Filmhold
Biografbesøg: "The Killing Fields" (LH)
Besøg af Lasse Jensen, TVA (LH)
Lærer kandidat i film (BK)

2g Musikholdet
Koncertbesøg: De Film

3a Ekskursioner: Byvandring i København (BP)
"Drømmen om Amerika" (JT)
Teaterbesøg: "Den gamle dame kommer til byen" (RT)
Biografbesøg: "The Killing Fields" (JT)
Besøg af Catalina Servera Elhauge, Mallorca.
Lærer kandidat i biologi (NG)

3b Ekskursion: Farum rensningsanlæg (JS)
Teaterbesøg: "Den gamle dame kommer til byen" (RT)
Lysbilledforedrag fra Statens Museum for Kunst om
dansk guldalder (UN)
Besøg af Claus Weber, KFS (BL)

3c Ekskursioner: Kanotur på Mølleåen (KN)
"Drømmen om Amerika" (JK, Hu, Aa)
Teaterbesøg: "Den gamle dame kommer til byen" (RT)
Biografbesøg: "Kærlighed på flugt" (LH)
Lærer kandidat i biologi (NG)

3g NYSPROGLIGE GRENHOLD
Studierejse til Lübeck (Bb, Mi)
(a) Teaterbesøg: "When the Wind Blows" (Mi)
Biografbesøg: "Die unendliche Geschichte" (PW)
Besøg af Douglas Barbour og Stephen Scobie (Mi, KS)
Lærer kandidat i tysk (EL)
(b) Hyttetur til Rørvig (KS)

3g SAMFUNDSSPROGLIGE GRENHOLD

(ab) Ekskursion: Roskilde Tidende (Br)

Besøg af Oluf Danielsen, RUC, Georg Metz, TVA, Ole Krohn (SFU), Lars Poulsen (KU) (Br)

(c) Ekskursion: Socialministeriet (DK)

Teaterbesøg: "When the Wind Blows" (Hm)

3g MUSIKGREKEN

Hyttetur til Dronningmølle for 2-3g (JT,RT)

Biografbesøg: "Amadeus" (RT)

Fællestime: Merit Hemmingson, Bengan Karlsson, Sverige

Lektion v/ Peter Ettrup Larsen m.fl. (RT)

Lærerkandidat i matematik (LH)

3x Berlin (LH,PT): KZ-lejren Sachsenhausen. Gesamtdeutsches Institut: Øst/Vest-problemer.

Ekskursioner: Det spanske kulturinstitut (HF), Arbejdermuseet (BZ)

Teaterbesøg: "Jeg gjorde mit bedste -". Møde m. instr. Niels Skjoldager (BZ,LH), "Erasmus Montanus vender tilbage" (MB)

Biografbesøg: "Borte med blæsten" (BZ,LH)

3y Biografbesøg: "Den sidste metro" (BZ), "1984" (JF)

3z Biografbesøg: "Den sidste metro" (BZ), "1984" (JF), "Danton" (BZ)

Lærerkandidat i historie (VJ)

3u Ekskursioner: "Drømmen om Amerika" (JL), Albanien-aften på Brønshøj bibliotek (PS), Byvandring i København (Tv,PE)

Biografbesøg: "Kærlighed på flugt" (LH)

"Tro, håb og kærlighed" (PE)

3w Rejse til Paris i efterårsferien (BZ).

Ekskursion: Arbejdermuseet (UN,Kr)

Teaterbesøg: Cafeteatret (BZ)

Biografbesøg: "Den sidste metro" (BZ), "Danton" (BZ)

Lærerkandidat i dansk (BK)

3ø Studierejse til Provence, 7-16/9. (PB,Ki)
Ophold i La Grande Motte. Demonstration af vinfremstilling i Camargue. Ekskursioner til Alfons Daudets mølle, Pont du Gard, Les Baux og Gorges de L'Ardeche. Besøg på gymnasiet, den romerske arena og kulturhuset i Arles. Møde med journalist Jaques Berg i Lourmarin og væveren Connie Herth i Apt.
Biografbesøg: "Kærlighed på flugt" (LH)

3g MATEMATISK-FYSISKE GRENHOLD
(yuæ) Ekskursion: Farum Rensningsanlæg (JS)
Prisoverrækkelse på Århus Universitet, Fysisk Institut (EP,BV)
Lærer kandidat i fysik (BL) og biologi (CE)
(zwø) Ekskursion: Zoologisk Have (JM)

3g NATURFAGLIGE GRENHOLD
(xyz) Ekskursioner: Sønderjylland:
Vadehavet og landbrug (Jp,BS)
Farum Rensningsanlæg (BS)
(uæ) Ekskursioner: Klint, (NE).
Farum Rensningsanlæg (NE).
(wø) Ekskursioner: Klint, (JS).
Farum Rensningsanlæg (JS).

3g SAMFUNDSMATEMATISKE GRENHOLD
Ekskursioner: Kullen (PB,JK), Mellempølle (Br,JK), Tekstilvirksomheden B.W. Wernerfeldt (Br), SID, Gladsaxe (Br), Dansk Arbejdsgiverforening (Br)
Lærer kandidat i matematik (LH)

3g KEMIGRENEREN
Studierejse til Cambridge og London, 3-11/11. (FG,LR)
Besøg ved Cambridge Universitet, Kemisk afd., Videnskabshistorisk museum, Botanisk have, hologramudstilling. London: Science Museum, øvelser med computerstyring af kemiske reaktioner på South London Science Center.
Ekskursion: Statens centrale levnedsmiddelinstitut. (FG)



3g IDRÆTSGRENEREN

Ekskursion til Sverige, 3-7/9 (Jp,PS,NS)
Kano-sejls på Helgeåen: Træning, fysiologiske målinger, vandprøve-analyser, gruppe-sociologi.
Furesøen, kano. Motionscentret Nautilus (NS,Jp)
Cykelorienteringsløb (Jp, NS)
Orienteringsløb i Hareskoven og Vestskoven (NS,Jp)
Holte Golfbaner (langrend) (NS,Jp)
Biografbesøg: "Fremtidens børn" (NE)
Fælles emnedag for 2-3g idrætsgrenhold (Jp,NS)
Lærer-kandidat i geografi (NG)

3g Filmhold

(uw) Besøg af filminstruktøren Nils Malmros (PK)
(z) Lærer-kandidat i film (BK)

Legater

Ved årsafslutningen 1984 blev Karen Kjærs Mindelegat tildelt Anne Marie Jørgensen, 3b, for højeste sproglige studentereksamen, og lektor Sophie Petersens legat for den højeste matematiske studentereksamen tilfaldt Søren Tullin, 3x.

Gamle elever uddelte talentpræmie til Peter Lund, 3c, og Patricia Lilholt, 3y.

Ved 3g-ernes sidste skoledag 1985 blev rektor Ingeborg Hasselriis' legat tildelt Anne Mette Asfeldt, 3y, Frank Brockmann, 3w, og Hanne Elbæk Bertelsen, 3æ.



Fællesarrangementer

- 17. aug. Velkomstfest i gårdhaven
 - 7. sep. Fest med Merit Hemmingson og Bengan Karlsson
 - 10. sep. DGS-høring i lg-klasserne.
 - 11. sep. Fælleshøring med DGS.
 - 21. sep. Idrætsdag.
 - 2. okt. Filmen "Din nabos søn"
m. producenten Ebbe Preisler
 - 29. okt. Besøg af gymnasiaster fra Kiel
 - 17. nov. FLE-fest m. Roy Richards & Funky Friends
 - 5. dec. Forfatteren Inger Christensen
 - 6. dec. Rejselektor Inge Tosch, DDR
 - 12. dec. Musikgruppernes egen aften
 - 18. dec. Julekoncert
 - 21. jan. Åbent Hus. Orienteringsaften
 - 30. jan. Forfatteren Jaques Berg
 - 1. feb. Fest m. Bamboo Bros.
 - 1. mar. Fest m. skolens egne bands
 - 6. mar. Gamle Elevers Aften
 - 21. mar. Nordisk Operation Dagsværk
 - 28. mar. Forårskoncert
 - 29. mar. Musikdag
 - 26. apr. Afskedsfest for 3g og lærerne
 - 7. maj 3g-revy. Frokost for 3g og lærerne
-

UDSTILLINGER

Gymnasiernes Vandredstilling: Maleren Poul Agger
Malerier af Bruno Buchwaldt Jakobsen, 2y
Fotografier af Kåre Per Johannesen: Vesterbro





De danske gymnasieelevers indsats for udviklingsarbejdet blandt unge i Sydafrika blev en overvældende succes med et slutresultat på 5,5 mio. kr.

Heraf tegnede Nørre G sig for 95.218 kr, hvilket var det næsthøjeste beløb blandt de 150 gymnasier, der deltog i projektet.

Pengene kom ind ved indsamlinger, ved salg af Folkebreve og ved dagsværkjobs til 120 kr pr elev.

Som gadeaktivitet havde 2mus fundet på at køre rundt med S-togene og spille og synge for passagererne, - og de havnede i Radio Rita, men dagens mest originale indslag kom nok fra den dame, der henvendte sig til skolen for at leje en elev til at hjælpe ældre mennesker med at komme over Frederikssundsvej!

De indkomne penge formidles til Sydafrika gennem to bistandsorganisationer:

Folkekirkens Nødhjælp sikrer at 75% går til Solomon Mahlangu Freedom College i Tanzania og den norske Studenternes og Akademikernes Internasjonale Hjælpeorganisation støtter skolearbejdet i Zimbabwe.

Operation Dagsværk søges gentaget i november 1986.

Idrætsgrenen

Juni 1985 blev det første hold matematiske elever på den idrætsfaglige forsøgsgren studenter.

Eleverne har fået en bred idrætslig uddannelse på højt niveau, hvor fagene idræt, biologi og samfundsfag er integreret. Det tværfaglige samarbejde er foregået som projektor organiseret undervisning, der i høj grad har været baseret på elevernes egne fysiologiske og sociologiske undersøgelser enten på skolen eller ude i forskellige idrætsklubber og institutioner m.m. Forud for projektarbejdet er der sket en indføring i basale stofområder i de tre fag. Den nuværende 3mI har gennemført følgende tværfaglige projekter i løbet af de to år: Kønsforskelle og kønsroller, Vinteridræt, Arbejds miljø, Friluftsliv, Ernæring/sundhed samt Bredde/elite.

Den praktiske idræt har i stor udstrækning været integreret med teoriundervisningen og har omfattet både traditionelle og mere utraditionelle aktiviteter som f.eks. kano, orienteringsløb, musik og bevægelse samt 80'ernes kropskulturer.

Udadrettede aktiviteter har indgået som en væsentlig del af undervisningen, f.eks. ekskursioner (kanotur i Sverige i forbindelse med emnet friluftsliv og ski-ekskursion i forbindelse med emnet vinteridræt), undervisning i forskellige idrætsklubber (roning, ishockey, karate) samt besøg på August Krogh Institut, helsetudier, virksomheder m.m.

August 1984 startede et nyt hold matematiske 2g'ere på idrætsgrenen efter samme bekendtgørelse og august 1985 starter endnu et hold 2g'ere (24 elever) på idrætsgrenen, men som noget nyt deltager også sproglige elever i forsøget.

Jp

Studievejledning

Under gymnasieforløbet har hver klasse tilknyttet en fast studievejleder, hvis opgave det er at vejlede og støtte eleverne både kollektivt og individuelt.

Den kollektive vejledning følger et fastlagt program og finder sted ude i klasserne i løbet af skoleåret, mens den individuelle vejledning foregår på studievejlederkontoret bagerst i kantine i studievejledernes træffetider. Der er dog altid mulighed for at træffe særlige aftaler med studievejlederne om et møde.

I det forløbne år har lg'erne fået vejledning i forbindelse med overgangen fra folkeskole til gymnasium, studieteknik og grenvalgsorientering. I 2g har der været begyndende erhvervsorientering og i 3g har der været 2 uddannelsesdage, en hvor eleverne har været ude af huset på virksomheder og uddannelsessteder og en anden, hvor repræsentanter for forskellige erhverv og uddannelser har været her. Endvidere har vi i en del af 3g-klasserne haft besøg af gæstelærere fra erhvervslivet, der har talt med eleverne om erhvervslivets krav til ansøgere, jobsøgnings teknik, ansættelsessamtaler m.m.

Gæstelærere v/ studievejledningen i 3g:

Underdirektør Erik Holm, personaledirektør Benny Nielsen, civilingeniør Bodil Larsen, informationschef Daisy A. Olsen, BP.

Studievejledere: lkt. Kirsten Jensen
adj. Peter Føge Jensen
adj. Kirsten Huddleston
adj. Jette Hannibal



Driftsregnskab 1984

0100	LØNNINGER M.V.	15.649.704	
0200	SÆRSK. VEDERLAG	182.354	
0300	OVERARBEJDE	547.158	
0600	SÆRLIGE YDELSER	7.673	16.386.889
0700	TJENESTEREJSER:		
	Befordring	11.205	
	time/dagpenge	29.336	40.541
1000	KONTORHOLD		
	materialer	24.643	
	årsberetning	9.059	
	porto	16.354	
	mønttelefon	13.898	
	kontortelefon	23.575	
	edb-materialer	6.568	
	aviser og lign.	3.472	
	annoncering	4.346	
	kontorhold iøvrigt	5.143	107.058
1201	FREMMEDE TJENESTEYDELSER		
	kursusudgifter	10.164	
	fællestimer	8.000	
	rengøringselskab	853.970	
	vask	405	
	transport	2.381	
	andre tjenester	78.638	953.558
1500	MATERIALER TIL UNDERVISN. M.V.		270.974
2000	SAMLINGER OG INVENTAR		425.120
2100	DRIFTSMIDLER		
	fyringsolie	471.378	
	el, gas	229.720	
	vand	53.181	
	reserverdele o.a.	8.297	762.576
2200	REPARATION OG VEDLIGEHOLDELSE		275.227
3700	SCR-BEHANDLING		7.198
3900	DIVERSE		6.064
5301	TILSKUD TIL EKSKURSIONER		33.264
	DRIFTSINDTÆGTER		51.627
	TOTAL DRIFTSUDGIFT V/ NØRRE G		19.216.842
	SÆRBEVILLINGER		
	v/byggedirektoratet		117.837
	v/gymnasiedirektoratet		250.277
	DRIFTSUDGIFT FOR 1984 ialt		19.585.456

Lærerrådets dispositionsbeløb

		KOMMUNIKATION	SÆRBEVILLING
260	overført til rejsekonto	10.000	
402	kontorinventar	15.000	
403	maskiner til rengøring	3.000	
404	pedelredskaber	23.000	
405	studiekredse	2.000	
406	møbler og inventar	32.000	44.700
407	sceneudstyr	5.000	
408	kantineudstyr	5.000	
411	fællesudgifter	91.080	
412	duplikering	5.000	
413	off-set		
414	fotokopiering		
415	udsmykning	4.000	
416	prøver og eksaminer	20.000	
451	religion	14.630	20.000
452	dansk	43.144	15.000
453	engelsk	24.339	
454	tysk	16.317	
455	fransk	34.193	
456	russisk	4.260	
457	spansk	14.834	
459	latin	14.278	
461	oldtidskundskab	19.945	
462	historie	38.172	15.000
463	samfundsfag	20.608	
464	geografi	25.920	
465	biologi	31.982	
466	kemi	26.865	
467	fysik	47.730	
468	matematik	39.888	7.000
469	datalære	2.500	127.113
471	musik	18.243	
473	formning	14.091	
474	film	22.295	
476	idræt	22.234	21.964
480	studievejledning	5.868	
496	idrætsgrenen	11.300	
		729.716	250.777

Elevtal pr. 25/8 1984: 665

Driftregnskabet er ekskl. ejendomsskatter
og andre faste bygningsafgifter.

Kontakt til hjemmene

ORIENTERINGSMØDET

Kontakten med hjemmene starter med det offentlige orienteringsmøde, der afholdtes i januar. Ca. 500 forældre og elevkandidater mødte op til vores introduktionsaften, hvor elever og faglærere stod til rådighed med information om de enkelte fags omfang og metoder.

KONSULTATIONSÅFTENER

To aftener i januar afholdtes individuelle konsultationer om elevernes faglige standpunkt. 225 hjem var tilmeldt med forældre og/eller elever til op imod 600 konsultationer.

FLE-FEST

Den årlige, fælles fest for forældre, lærere og elever afholdtes i november med 1.100 deltagere. Festen formede sig som en række elevarrangerede middagsselskaber for hver klasse efterfulgt af bal og forskellig underholdning.

MEDDELELSER

Der gives løbende information om skolens aktiviteter og undervisningsforhold i månedsfolderen, der udleveres til alle elever den første skoledag i hver måned.

FORÆLDREINDFLYDELSE

Forældrene har i dag ingen officielle repræsentanter ved skolen.

Det er mange år siden, vi nedlagde skolerådet, fordi vi var enige med forældrene i, at det virkede kunstigt og overflødigt, og at det i værste fald spærrede for uformelle, direkte henvendelser til rektor og lærere. Ingen har nogensinde ønsket det genoprettet.

Ved skolens overgang til Københavns kommune pr. 1. jan. 1986 bliver vi efter de kommunale bestemmelser forpligtet til påny at etablere formaliserede nævn.

- Den 7. november åbnede den idealistiske Maria Wroblewski en fællesskole på hjørnet af Kapelvej og Nørrebrogade, et spredt bebygget område, hvor hendes broder ejede en del af lystgården »Blågård«. I 40 år ledede hun skolen, som blev ændret til »udvidet skole for pigebørn«, en privat betalingskole. 1818
- Emilie Løbner overtog skolen. Den blev flyttet til en første sal på Nørrebrogade 9, hvor 5-6 værelser var tilstrækkeligt. Hun drev skolen i 34 år og fulgte derefter »med dybeste interesse alle planer om den nye skole«. Elevtallet var nu steget til 100, fordelt på syv klasser. 1858
- Der skete en afgørende ændring: Karen Kjær, et årvågent, varmt og initiativrigt menneske, overtog skolen og omskabte den i årene 1892-1923. 1892
- Præliminæreksamen afholdtes for første gang, og samme år flyttede man til Fælledvej 21. Skønt man her rådede over 2 etager og en lille gård, sloges man med evige klager fra de øvrige beboere over støjende adfærd på trappen og om portens åbning i frikvartererne m.m. Derfor købte man allerede i 1896 grunden Gartnergade 15, - i passende afstand fra larmende vognhjul på Åboulevarden med den stinkende Ladegårdså. 1895
- Hovedbygningen blev indviet, og elevtallet steg hurtigt til over 400. I 1918 var tallet 480. 1897
- Gymnasieundervisningen begyndte. Naturfagene krævede faglokaler, og i 1913 opførtes »forhuset«. På skolens første, stolte studenterbillede ses 14 »lærde damer« med sorte silkekasketter. 1909
- Staten overtog Karen Kjærs skole og gav den overtitlen Nørre Gymnasium. Samtidig blev Hanna Adlers Skole til Sortedams Gymnasium, mens Ingrid Jespersens, Marie Kruses og N. Zahles Skole fortsatte som private betalingskoler. 1919
- Cand. theol. K. Thejl blev rektor, og efter ham fulgte Ingeborg Hasselriis, der frygtløs og myndig førte skolen i de vanskelige besættelsesår. I hendes tid blev Nørre Gymnasium fællesskole: 12 drenge blev optaget i 1. g i 1958. 1923
- Dr. phil. Jørgen Andersen blev rektor. I mange år havde bygningerne i Gartnergade været utilstrækkelige, og under Jørgen Andersen realiseredes endelig planerne om en udflytning af Nørre Gymnasium. Desværre blev rektor Jørgen Andersens virke ved skolen afbrudt af en tiltagende svagelighed, der medførte hans død i februar 1971. 1960
- Skolens administrative inspektør, adjunkt Povl Aagaard, overtog den daglige drift, indtil rektor Per Cortes tiltrådte ved åbningen af de nye bygninger på Mørkhøjvej d. 9. august. Samtidig begyndte HF-undervisningen, der opretholdes indtil sommerferien 1979, hvor den blev nedlagt som følge af det store ansøgningspres på gymnasiet. 1971

