



Dette værk er downloadet fra Danskernes Historie Online

Danskernes Historie Online er Danmarks største digitaliseringsprojekt af litteratur inden for emner som personalhistorie, lokalhistorie og slægtsforskning. Biblioteket hører under den almennyttige forening Danske Slægtsforskere. Vi bevarer vores fælles kulturarv, digitaliserer den og stiller den til rådighed for alle interesserede.

Støt Danskernes Historie Online - Bliv sponsor

Som sponsor i biblioteket opnår du en række fordele. Læs mere om fordele og sponsorat her: <https://slaegtsbibliotek.dk/sponsorat>

Ophavsret

Biblioteket indeholder værker både med og uden ophavsret. For værker, som er omfattet af ophavsret, må PDF-filen kun benyttes til personligt brug.

Links

Slægtsforskernes Bibliotek: <https://slaegtsbibliotek.dk>

Danske Slægtsforskere: <https://slaegt.dk>

cell

11



1987

**NØRRE GYMNASIUM
MØRKHØJVEJ 78
2700 BRØNSHØJ**

Tlf. 02 94 27 22*

Lærerværelset:

02 94 48 09

Elevtelefoner:

02 91 92 88 (elevfoyer)

02 94 93 50 (1. sal)

Kantinen v/ Lars Thiberg

02 92 21 75

Rektor Per Cortes

Inspektør:

adjunkt Kirsten Jeppesen

Kontoret:

sekretær Elke Christensen

sekretær Grete Hansen

sekretær Inge Rasmussen

sekretær Richardt Jensen

Boginspektør:

adjunkt Claus Christensen

AV-inspektør:

cand.mag. John Hansen

Datavejledere:

lektor Merete Biørn

adjunkt Ole Helweg-Larsen

Pedel Hans E. Madsen

Pedelmedhjælper Leif Engelbrechtsen

Årsskrift Nørre Gymnasium

KØBENHAVN 1987



TUBORG
ØL

TUBORG
ØL

TAXE

TUBORG
ØL

PASTAS

CHOU BLANC

TUBORG
ØL

En Vin

PASMUS
ELIN 3A
din fortid
museum

På billedet ser det ud, som om jeg har et problem, men det forholder sig stik modsat:

De mange flasker er deponeret på mit kontor af 3g'erne, der skrev skolehistorie i år ved at arrangere en storslået "sidste skoledag", hvor der ikke blev drukket en dråbe øl på skolen. Lageret på billedet er deres proviant til den afsluttende skovtur i Dyrehaven.

Mindre opmuntrende har det været at opleve de anstrengelser, Københavns amt i det forløbne år har gjort sig for at styre ansøgernes gymnasievalg.

Nørre G er det største af gymnasierne i Københavnsområdet og i Københavns kommune, - og også det gymnasium, der tiltrækker flest ansøgere "udefra", så vi har ikke været sparet for mere eller mindre taktfulde anslag fra amtet.

Vi kan vælge at glemme dem, for nogen egentlig virkning fik de ikke, og vi vil hellere huske 1986/87 som året, eleverne kronede med en mindeværdig afslutning.

Per Cortes

Studenter 1986

NYSPROGLIG STUDENTEREKSAMEN

- A Marianne Bach, Helene Balslev Clausen, Helle Hennings, Søren Reuther.

- B Janne Vangsgård Christensen, Bettine Søe Enegaard, Else-Marie Fog Hansen, Kirstine Bro Hassenfeldt, Jesper Voss Jacobsen, Britt Langeløkke Jensen, Kirsten Martha Jensen, Hanne Møller Nielsen, Katja Pedersen, Thomas Stig Rasmussen, Anette Sindberg, Tina Voss.

- C Marianne Stripp Bardrum, Ulla Helene Bech, Dorte Christensen, Marianne Fogsgaard, Camilla Green, Sanne Jensen, Lisbeth Kjær, Jette Knoblauch, Remi Aksel Nielsen, Mette May Schønbeck Pedersen, Marianne Svostrup, Hanne Sørensen.

SAMFUNDSSPROGLIG STUDENTEREKSAMEN

- A Lotte Christina Hansen, Anders Sander Holst, Michelle Hughes, Conni Lyngholt Jensen, John Hyllested Jensen, Kirsten Jørgensen, Signe Jørgensen, Heidi Parsberg Kolstrup, Jeanette Juncker Madsen, Dorthe Nielsen, Nina Olsen, Helle Pedersen, Michael Petersen, Susanne Runebo.

- B Lars Borgmann, Tommy Christiansen, Jeanette Kyhl Frank, Marianne Madsen, Marianne Thode Nielsen, Birgitte May-Britt Pedersen, Heidi Meier Pedersen, Mette Rasmussen, Glenn Ulsing.

- C Lene Nynne Christensen, Jan Martin Fog, Line Charlotte Gjelstrup, Lene Reimer, Claus Stenberg Simonsen, Lars Vase.

MUSIKSPROGLIG STUDENTEREKSAMEN

- A Pia Fuhrmann, Inger Riis Laursen, Renate Lindholm, Charlotte Vermund Nielsen.
- B Pala Birgisdottir, Lene Folkersen, Anders Juhl, Pernille Nejbjerg, Line Toft.
- C Morten Christensen, Anne Juel, Lars Juhl, Liselotte Jørgensen, Christine Pingel.

MUSIKMATEMATISK STUDENTEREKSAMEN

- X Rikke Frøding, Naja Nielsen, Alan Tyson.
- Y Lena Susanne Andersen.
- Z Kim Christensen.
- Y Torsten Fribert.
- W Tine Sandborg, Lis Wessberg.

MATEMATISK-FYSISK STUDENTEREKSAMEN

- X Søren Dam Andreasen, Jacob Heiberg Christensen, Lene Lundin Christensen, Jesper Lytzhøft Christiansen, Anne Mette Jepsen, Helle Kayeørd, Rene Rye Larsen, Kaare Carsten Petersen, Rolf Grube Ulrik.
- Y Pia Zimmermann Andersen, Uri Bjørn Andersen, Sussie Løvendahl Jørgensen, Anne Juul Maaløe, Laust Michaelsen, Christina Wiese Vesthede.
- Z Per Uhrskov Christensen, Jan Ebbesen, Jannette Behrndtz Frandsen, Claus Hansen, Jimmy Olesen, Carsten Egtved Petersen, Dan Schreiber Rasmussen, Christian Nyvang Sørensen.
- U Karen-Margrethe Eegholm, Kenneth Folmer-Petersen, Tine Brandt Hesselkjær, Michael Thy, Lars Pano Thørs.
- W Jesper Byrnek, Steen Christiansen, Janni Eibye, Mette Kirkebjerg, Inge-Lise Nielsen, Henrik Schou, Jesper Friis Steenberg, Johnny Vilhelmsen.
- Æ Tine Vibeke Andersen, Susanne Bessing, John Allan Hansen, Henrik Bech Jacobsen, Sanne Lehmann Jørgensen, Jan Ove Nielsen, Marlene Korsgaard Pedersen, Vagn Haagen Petersen, Lars Wincentzen.

MATEMATISK-NATURFAGLIG STUDENTEREKSAMEN

- X Carina Andersson, Hanne Dam Andreasen, Hanne Juul Fabricius, Suzanne Jørgensen, Jeanette Nielsen, Annie Hvidbjerg Pedersen, Michael Lundsholm Vestergaard.
- Y Anne Mette Lytzhøft Christiansen, Toini Snellman Floris, Mads Gudmand-Høyer, Heidi Lovmand Hansen, Peter Hansen, Claus Harritzthøj, Lone Jensen, Nis Hjortskov Jensen, Tim Dalsgård Jørgensen, Peter Meyer, Maria Odefey, Eva Willerslev.
- Z Kjeld Tang Andersen, Gorm Frederiksen, Irene Hellfritzsch, Erling Bo Larsen, Flemming Larsen, Kim Glud Nielsen, Marianne Gylling Pedersen, Mette Schou, Lise Kirk Sørensen.
- U Marianne Verner Jensen, Annette Juul Julsbøl.
- W Jørgen Andersen, Jane Jacqueline Grandt, Iben Uve Jars, Carsten Ninn Jensen, Lise Roland Jørgensen, Peter Kristensen, Jesper Mønsted, Lene Pedersen, Peter Zeuthen.
- Æ Sascha Carina Bak, Søren Bengtsson, Marianne Vibeke Christensen, Peter Oscar Christensen, Lise-Lotte Johnsen, Helle Bylow Petersen, Anica Ristevska, Christina Wellendorph.

MATEMATISK-SAMFUNDSFAGLIG STUDENTEREKSAMEN

- X Michael Hermansen.
- Y Jep Frimann Hansen.
- Z Andre Adams, Kirstin Susanne Sørensen.
- U Sandra Hansen, Jette Larsen, Lene Bjerrehus Larsen.
- W Jan Godtfredsen, Teis Henrik Graver, Claus Lyster Hansen.
- Æ Nels Otto Lundgaard, Anne Mette Nørgård Petersen, Steen Berner Sørensen.

MATEMATISK-KEMISK STUDENTEREKSAMEN

- X Sten Gundersen, Henrik Christian Wenøe.
- Y Thomas Andersen, Jan Kawiecki.
- Z Michala Gauguin, Jeannette Kjelsmark, Anne Mette Lauritzen.
- U Lise Groth Andersen, Gitte Hammer Hansen, Torben Hartz, Peter Scherling Jørgensen, Lene Nielsen, Christian Larsen Pedersen, Stefan Styruup, Charlotte Klitgaard Tygesen, Nicolai Zarganis.
- W Niels Keller-Larsen, Frank Stærmosse.

MATEMATISK-IDRÆTSFAGLIG STUDENTEREKSAMEN

- X Ulla Balmer, Kaare Jensen, Pia Stelzer.
- Y Torben Jensen, Lars Thyge Posborg, Terje Erik Stadshil.
- Z Dorte Bouet, Pernille Juel Bragge, Kristina Lemvig Jeppsson, Henrik Parris Simonsen.
- U Thomas Norlin Larsen, Jan Rasmussen, Søren Holm Rysgaard, Virinder Singh.
- W Ronny Herman Hansen, Majken Juhl, Pia Meilsøe.
- Æ Tina Larsen, Jørgen Kjær Martinussen, Jakob Gerhard Nielsen.

Lærerkollegiet 1986/87

Merete Biørn, lektor Kollegiehaven 19, 2920 Charlottenlund Datavejleder	(dansk/engelsk)	01 63 88 33	MB
Susanne Blegaa, adjunkt Bispebjerg Parkallé 25, 2400 Kbh. NV Timereduktion: Projekt »Piger og Fysik«	(fysik/matematik)	01 83 54 96	SB
Elisabeth Boelskov, lektor Elmevænget 29, 2880 Bagsværd	(engelsk)	02 44 11 95	Bo
Hans Branner, lektor Vældegårdsvej 27, 2820 Gentofte	(samfundsfag)	01 65 14 77	Br
Hanne Bregnsbo, lektor Voldmestergade 28, 2100 Kbh. Ø	(tysk/engelsk)	01 26 12 75	Bb
Poul Brøndum, lektor Strandbovej 85, 2650 Hvidovre	(geografi)	01 49 32 53	PB
Mariann Buch, lektor Virumgade 46 A, 2830 Virum	(fransk/tysk)	02 85 07 16	Bu
Claus Christensen, adjunkt Sættergården 37, 2635 Ishøj Boginspektør, tjeneste ved RUC	(fysik/matematik)	02 54 46 51	CC
Niels Ebbe Christiansen, studielektor, Niels Hemmingsens Gade 23, 1., 1153 Kbh. K	(biologi/idræt)	01 93 98 01	NE
Per Cortes, rektor Mørkhøjvej 76, 2700 Brønshøj	(engelsk)	02 91 47 62	Ct
Peter Johs. Erichsen, adjunkt Søtoften 14, 2820 Gentofte	(dansk/film)	01 68 13 13	PE

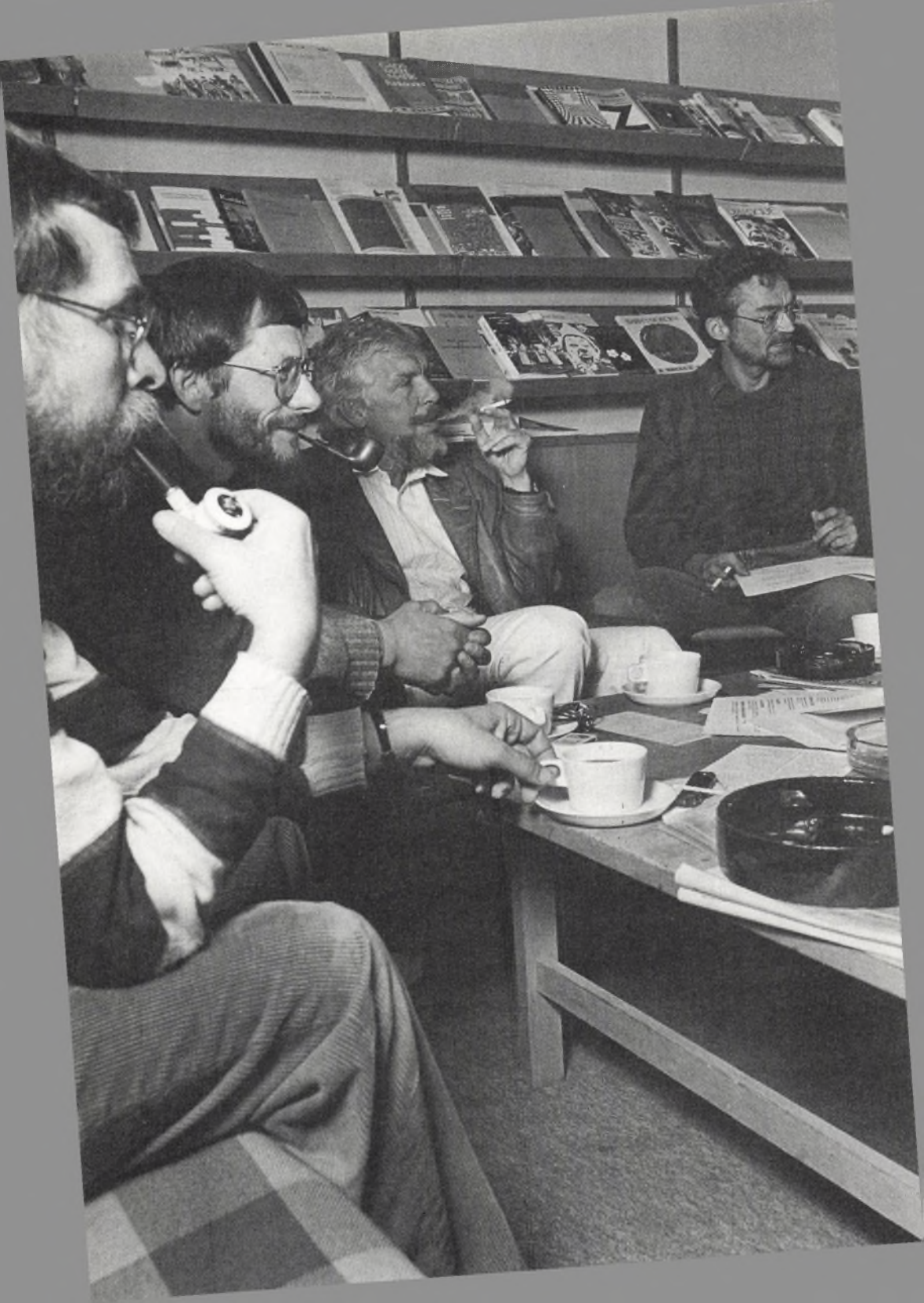

Hanne Fersøe, cand.mag. Slotsdalen 127, 2980 Kokkedal	(spansk)	02 86 76 60	HF
Lars Forchhammer, cand.phil. Nørrebrogade 38 A, 3.th., 2200 Kbh. N	(russisk)	01 37 52 32	LF
Annette Fryland, adjunkt Willemoesgade 29, 3.tv. 2100 Kbh. Ø	(fransk/idræt)	01 26 01 95	AF
Jeanne Fürstenheim, adjunkt Stendyssevej 7, 3540 Lyngø	(dansk/fransk)	02 18 83 20	JF
Finn Gravesen, studieelektor Ved Grænsen 86, 2000 Frederiksberg	(musik/dansk)	01 74 74 86	Gv
Flemming Gutheil, adjunkt Bekkasinvej 14, 2900 Hellerup	(idræt/kemi)	01 62 88 47	FG
Jette Hannibal, adjunkt Holsteinsgade 9, 2.th. 2100 Kbh. Ø Studievejleder	(fransk/historie)	01 42 37 06	Ha
Bent Pedersbæk Hansen, lektor Sydtoftevej 16, 2600 Glostrup	(dansk)	02 96 02 02	BP
John Hansen, cand.mag. Frederiksberg Bredegade 9 A, 2000 Frb. AV- inspektor	(geografi/historie)	01 19 75 52	JH
Ole Helweg- Larsen, adjunkt Kløvørbakken 37, 2830 Virum Datavejleder	(fysik/matematik)	02 85 23 68	OH
Kirsten Huddleston, adjunkt Vibekegade 22, st.th. 2100 Kbh. Ø Studievejleder	(engelsk/ dansk)	01 18 18 93	Hu
Anne Marie Kjær Jensen, adjunkt Andreas Bjørns Gade 23, 3.th. 1428 K	(engelsk)	01 54 07 09	AK
Kirsten Jensen, lektor Tuborgvej 153, 2900 Hellerup Studievejleder	(geografi)	01 61 10 43	KJ

Peter Føge Jensen, lektor Tværlødet 6 A, 2880 Bagssværd Studievejleder Fuldmægtig i RUE	(samf./russisk)	02 98 26 36	Fø
Werner Jensen, lektor Lysholmsvej 14, 2650 Hvidovre Sikkerhedsrepræsentant	(fysik/kemi)	01 78 48 52	WJ
Kirsten Jeppesen, adjunkt Marienborg Allé 49 2860 Søborg Inspektor	(idræt/geografi)	01 67 44 80	Jp
Per B. Katz, lektor Carl Plougsvej 5, 1913 Frederiksberg C	(historie/film)	01 23 08 38	PK
Jørgen Kaufmann, stud.mag. Holte Stationsvej 16, 2.tv. 2840 Holte	(musik)	02 42 05 63	Kf
Jørgen Kay, adjunkt Snogegårdsvej 72, 2820 Gentofte	(historie/geografi)	01 67 04 04	JK
Bodil Kruse, lektor Norgesvej 20, 2800 Lyngby	(religion/oldtidskundskab)	02 87 60 48	BK
Bjarne Larsen, lektor Bueparken 54, 2750 Ballerup	(dansk/religion)	02 97 71 09	BL
Jens Dybkjær Larsen, adj. Postmosen 116, 3400 Hillerød	(hist/rel/old)	02 26 73 46	JL
Karin Makne, adjunkt Grønnevej 55, 2.th. 2830 Virum	(dansk/idræt)	02 85 92 73	KM
Torsten Meyer, adjunkt Ellegårdsvænge 17, 2820 Gentofte Tjeneste ved RUC	(fysik/matematik)	01 68 18 76	TM
Jan Millung, lektor Esberns Allé 1, 1. mf. 2860 Søborg	(engelsk/fransk)	01 67 10 47	Mi

Jytte Mogensen, adjunkt Gustav Adolphsvej 17, 2800 Lyngby	(biologi/idræt)	02 88 96 64	JM
Kai Nielsen, adjunkt Marienborg Allé 49, 2860 Søborg	(biologi/idræt)	01 67 44 80	KN
Uffe Nielsen, lektor Teglstrupvej 29, 2100 Kbh. Ø.	(dansk/fransk)	01 20 94 90	UN
Finn Ryberg Olsen, adjunkt Blankavej 55, 2500 Valby	(matematik)	01 16 63 04	Ry
Jens Erik Pedersen, adj. Hollænderdybet 5, 5. sal, lejl. 512, 2300 Kbh. S.	(fysik/kemi)	01 95 69 79	Pd
Karen Pihl, lektor Bjergagervej 13, 3540 Lyngø	(fransk/spansk)	02 18 71 09	KP
Einar Poulsen, lektor Lyngholmvej 39, 2720 Vanløse	(fysik/matematik)	01 74 33 89	EP
Finn Rasmussen, lektor Højnæsvej 23, 2610 Rødovre	(fysik/matematik)	01 70 81 02	FR
Grete Rasmussen, adjunkt Classensgade 17 B, 1. tv. 2100 Kbh. Ø.	(fransk/idræt)	01 26 73 08	GR
Lisa Rasmussen, undervisningsinspektør Grønnegade 39, 1107 Kbh. K.	(engelsk)	01 11 33 66	LR
Jette Reich, lektor Solbrinken 2 A, 2750 Ballerup Timereduktion: Projekt "Piger og fysik"	(matematik/kemi)	02 97 31 52	JR
Morten Stenbæk, lektor Fiskedamsgade 27, 2. th. 2100 Kbh. Ø.	(latin/oldtidskundskab)	01 26 42 02	MS
Birte Staarup, lektor Skovvej 27, 2820 Gentofte	(biologi)	01 64 10 41	BS
Jytte Sunds, adjunkt Niels Hemmingsens Gade 23, 1. 1153 Kbh. K	(biologi)	01 93 98 01	JS

Per Søndergaard, adjunkt Tårnholmsvej 7, 2700 Brønshøj Formand for lærerrådet	(historie/samfundsfag)	01 80 18 70	PS
Niels Sørensen, lektor Bjergbakkevej 204, 2600 Glostrup	(idræt/matematik)	02 45 58 60	NS
Jens Thomsen, adjunkt Pilegårds Vænge 183, 2635 Ishøj	(musik/historie)	02 73 30 69	JT
Leif Thomsen, cand.scient. Nørre Allé 19 B, st., lejl. 50, 2200, Kbh N	(fysik)	01 35 54 73	LT
Kirsten Tingleff, studielektor Classensgade 40, 3.sal, 2100 Kbh. Ø.	(matematik)	01 42 54 65	KT
Stig Tjur, adjunkt Birkevang 117, 2700 Brønshøj Orlov 1986/87	(matematik/fysik)	01 60 99 57	ST
Poul Transbøl, adjunkt Duevej 16, 2. tv. 2000 Frederiksberg GL-tillidsrepræsentant	(historie/idræt)	01 86 57 82	PT
Michael Tvermoes, kunstpædagog Allegade 17 A, 2000 Frederiksberg	(formning)	01 87 49 05	Tv
Rolf Tönshoff, adjunkt H. C. Ørstedsvvej 16, st. th. 1879 Frederiksberg C	(musik/tysk)	01 22 56 90	RT
Bo Vincents, adjunkt Bernh. Bangs Allé 13, 2. th., 2000 Frederiksberg Tjeneste ved RUC	(matematik)	01 88 10 99	BV
Poul Winther, lektor Frøbels Allé 10, 1. tv. 2000 Frederiksberg	(dansk/tysk)	01 88 15 85	PW
Birte Zeuthen, adjunkt Øster Søgade 30, 3. tv., 1357 Kbh.K.	(historie/fransk)	01 15 66 20	BZ

ÅRSVIKARER OG MIDLERTIDIGE VIKARER:

Dorit Konkolewsky, cand. mag. Jernbane Allé 35 C, 3060 Espergærde	(samfundsfag)	02 23 62 81	DK
Birger Lundgren, stud. mag. Dalhuset 8, st. 3, 2670 Greve Strand	(matematik)	02 90 98 04	Lu
Annette Post Nielsen, stud. mag. Præstøgade 3, 2.th., 2100 Kbh. Ø	(matematik)	01 38 73 67	AP
Dorte Busch, cand. mag. Svendborggade 12, 1. tv. 2100 Kbh. Ø	(fransk)	01 26 39 67	DB
Kim Frøslev Frandsen, cand.mag. Muldager 48A, 1. tv., 2700 Brønshøj	(historie/idræt)	02 84 98 69	KF
Marianne Holmen, cand.mag. Birkevang 191, 2700 Brønshøj	(dansk)	01 80 06 03	Hm
Birgitte Skjerning, cand. phil. Willemoesgade 40, 1. tv., 2100 Kbh. Ø	(fransk)	01 38 67 09	Sk
Kirsten Tungelund, cand. mag. Hendriksholms Boulevard 47, 2610 Rødovre	(idræt)	01 41 51 87	Tu

LÆRERKANDIDATER I EFTERÅRSSEMESTRET 1986

cand.mag. Kim Frøslev Frandsen	(historie/idræt)
cand.scient. Hanne Kronborg Jensen	(fysik/matematik)
cand.adm.pol. Hanne Nexø Jensen	(samfundsfag)
cand.phil. Lis Stigler	(russisk)
cand.mag. Sine Wrang Thomsen	(film)

LÆRERKANDIDATER I FORÅRSSEMESTRET 1987

cand.phil. Anders Beyer Christensen	(musik)
cand.mag. Anne Marie E. Jøppesen	(spansk/historie)
cand.mag. Gitte Harding Sørensen	(dansk/idræt)
læktor Niels Westergaard	(film)

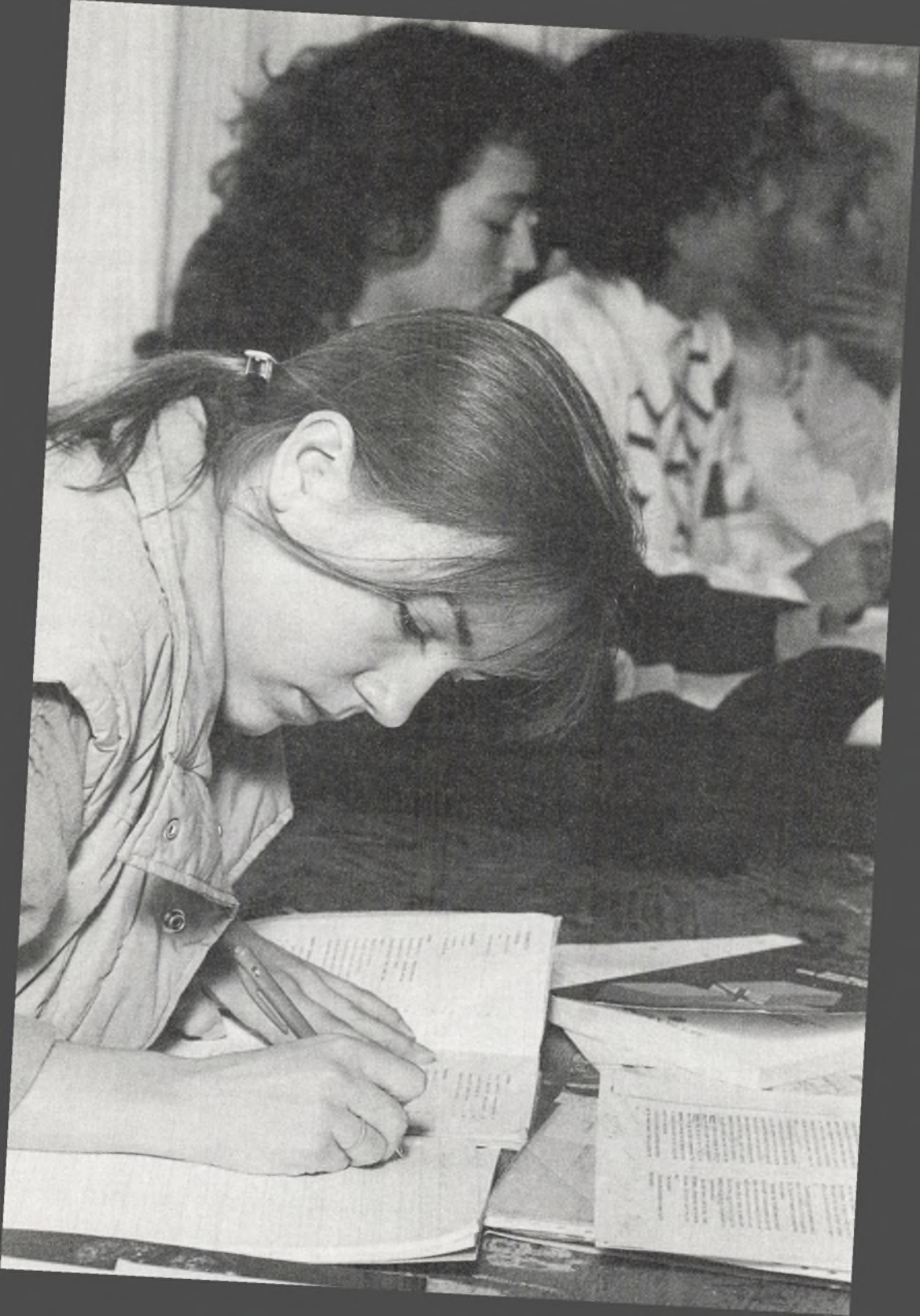

Klassedagbog

- 1 a** Hyttetur til "Lille Hendriksholm", Gerdrup, m. adj. Hanne Fersøe, lkt. Bent Pedersbæk, adj. Kirsten Jeppesen, Jack Pelvig, 2w. Studierejse til Berlin (PW,JH). Ekskursioner: Brede udstilling (Ha), Arbejdermuseet (Ha), Fakse og Stevns klint (JH). Biografbesøg: "La vie devant soi" (fr.hold JF). Lærerkandidater i matematik(HKJ), musik (AC)og idræt (GS).
- 1 b** Hyttetur til "Kukkerbakken", Esbønderup Skovhuse, m. adj. Bo Vincents, cand. mag. John Hansen og Helle Malmberg, Lone Christiansen 3a. Studierejse,1b ru, til Rusland (LF). Ekskursioner til Fakse og Stevns klint (JH), Brede: Brasilien (JH), Radiometer (JH). Lærerkandidat i musik (AC) og russisk (LS).
- 1 c** Hyttetur til "Ærkesædet", Holte, m. adj. Mariann Buch, lkt. Poul Brøndum og Anna Schram, Annika Larsen 2b. Biografbesøg: "Peter von Scholten" (JL), "La vie devant soi" (JF). Lærerkandidater i musik (AC), idræt (GS) og idræt (KF).

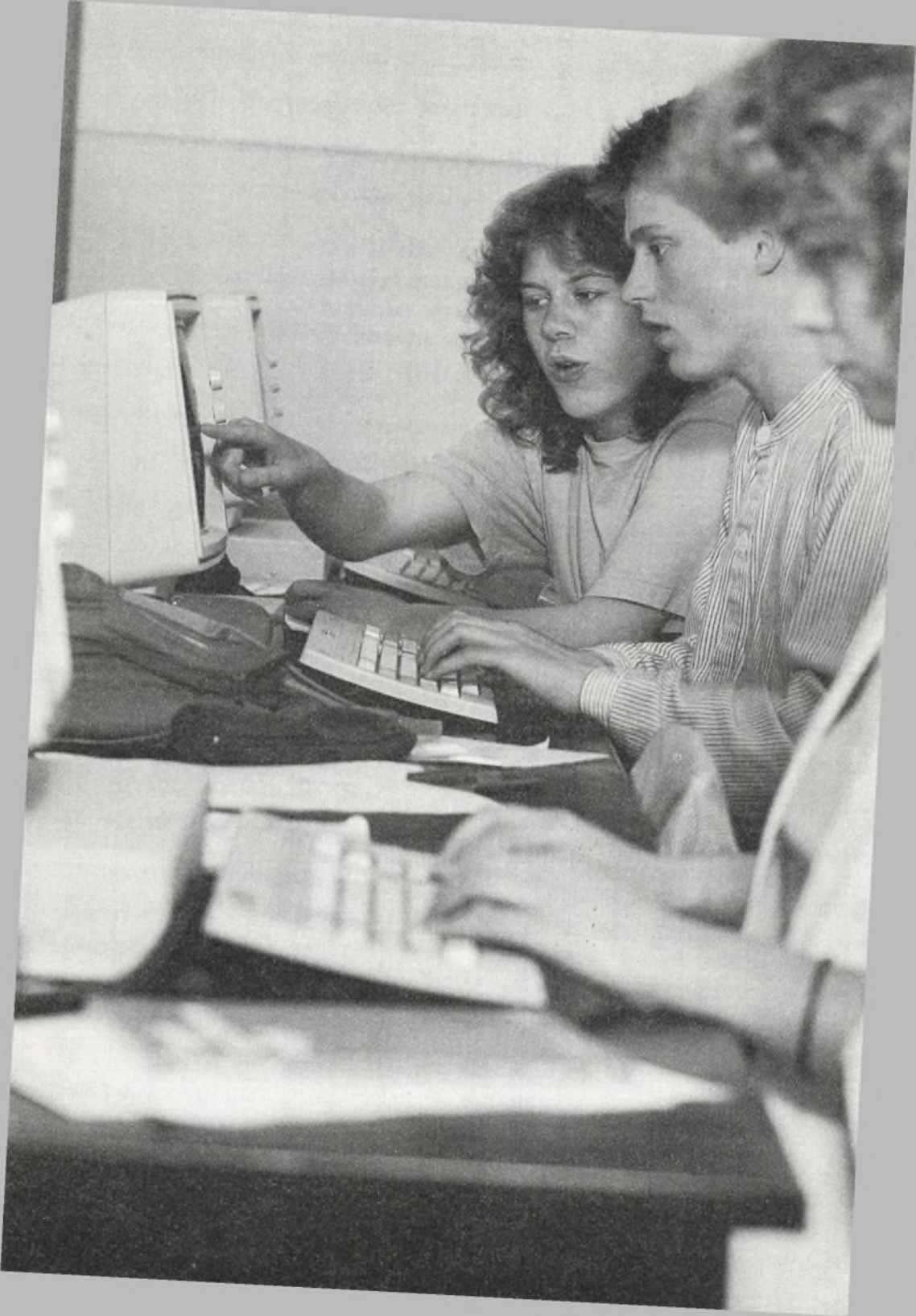

- 1 x** Hyttetur til "BHU' s Weekend-hytte", Store Lyngby Skov, m. adj. Karen Pihl, lkt. Werner Jensen og Kirsten Jacobsen, Peter Christensen 2u.
Hyttetur med AK: Emnedage i engelsk
Ekskursion til Tivoli: "Holography World" (WJ).
Biografbesøg: "Queen of Hearts" (MB,Bo,Bb,AK), "Platoon" (AK), "Erindera" (spanskhold, KP).
Besøg af to ungdomsambassadører fra Israel (PK).
Lærerkandidater i historie (KF), spansk (AJ) og idræt (GS).
- 1 y** Hyttetur til "Oruphøj", Hvalsø, m. lkt. Kirsten Tingleff lkt. Jan Millung, cand. mag Lars Forchhammer og Mette Knudsen, Morten Buur 3u.
Studierejse til Rusland, russiskholdet (LF).
Besøg i Berlin, tyskholdet (PT,Bu).
Biografbesøg: "Queens of Hearts" (MB,Bo,Bb,AK).
Gæsteelev: Mark Olivar, Hawaii.
Lærerkandidat i russisk (LS).
- 1 z** Hyttetur til "Harebo", Gørløse, m. adj. Anne Marie Kjær Jensen, cand. scient. Leif Thomsen og Leif Christensen 3w, Peter Handreck 3y.
Biografbesøg: "Police" (Ha), "Subway" (Ha), "Chinatown bløder" (AK), "Og hva' så" (Ha).
"Platoon" (AK), Le Lycée Français (Ha), "Barndommens gade" og Tove Ditlevsens Vesterbro (PW).
Lærerkandidater i musik (AC), idræt (GS), historie og idræt (KF).
- 1 u** Hyttetur til "Lerbjergcentret", Hvalsø med adj. Ole Helweg, adj. Grete Rasmussen og Elisabeth Højer, Lasse Kristensen, 2u.
Ekskursion til Skåne (PT,BP,KM).
Besøg på Radiometer A/S (Fø,OH,GR)
Biografbesøg: "Betty Blue" (GR), "Queen of Hearts" (MB,Bo,Bb,AK), "La vie devant soi" (JF).
Lærerkandidat i fysik (HKJ).

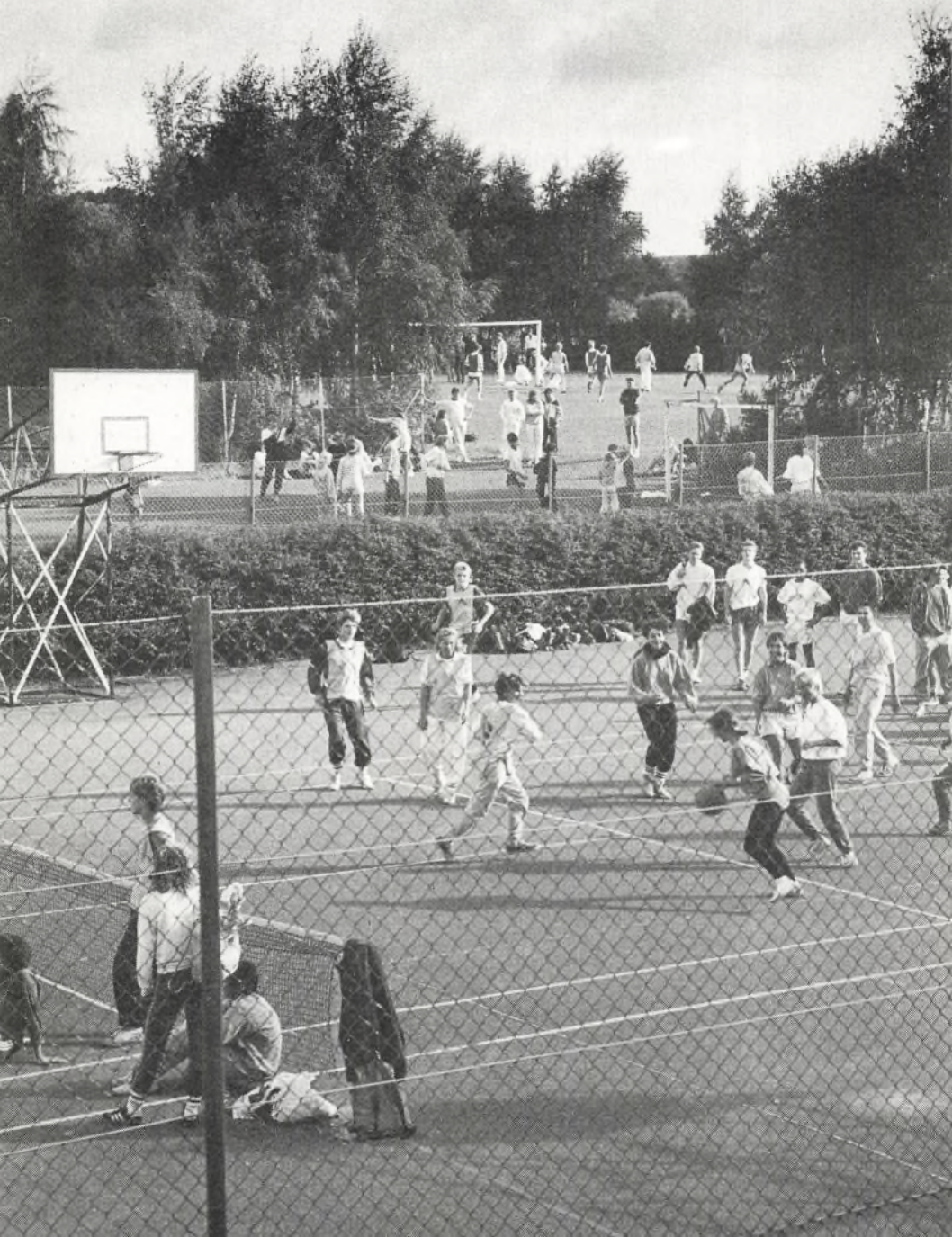

- 1 w** Hyttetur til "Vangegård", Tikøb med adj. Jeanne Fürstenheim, adj. Jens Dybkjær Larsen, stud.mag. Birger Lundgreen og Maria Szathmari, Kim Petersen 2u. Gæstelærere: Nathalia King, New York University: "Søren Kierkegaard" (MB), Prof. Christopher Zenn, Oregon: "Mark Twain and Huckleberry Finn" (MB). Besøg af digteren Morti Wizki (tv-optagelse, DR)(BP), Cyril Dabydeen, Poet Laureate of Ottawa (MB) Ekskursion: Københavns Universitet: Eurotra (MB) Biografbesøg: "Betty Blue", "La vie devant soi" (JF). Anglo-Danish Evening. (MB) 2 temaaftener med forældre vedr. Strasbourg(EF, Eurotra) Lærerkandidat i dansk (GS)
- 2a** Studierejse til London og Cambridge/Oxford (JET) med CC, Ct, JK. Ekskursion (spansk) til EF's informationskontor (JK). Emnedag med naturfag (NE,CC,FG) Biografbesøg: "Erindera" (sp.hold KP). Gæstelærer: Nathalia King, New York University (MB). Lærerkandidat i film (NW).
- 2b** Ekskursion til Stavnsholt Rensningsanlæg. (KN) Gæstelærere: Nathalia King, New York University (MB), Randolph Stanfield, Canadian Embassy (MB) og filminstruktør Mette Knudsen (rødstrømpebevægelsen) (PK). Emnedag: Økologiske problemstillinger (KN, WJ, PB). Besøg af to ungdomsambassadører fra Israel. Besøg af Dansk Flygtningehjælp. Klassefest i 50' er og 60' er stil (PK).
- 2c** Ekskursion til Geologisk Museum (JH,JS). Foredrag ved lektor Erik Schou Jensen, Geologisk museum om Vesuv, Pompei og Herculaneum (JL). Gæstelærere: Nathalia King, New York University (MB). Biografbesøg: "Out of Africa" (UN). Emnedag: Økologi og klima (JH,JS)



2s NYSPROGLIGE GRENHOLD

Ekskursion til Louisiana (MB,Tv).

Biografbesøg: "Queen of Hearts" (MB,Bo,Bb,AK), "La vie devant soi" (AF).

Gæstelærere: Luke Mhlaba (Hu), Prof. Christopher Zenn, Oregon: "Mark Twain and Huckleberry Finn" (MB), Cyril Dabydeen, Poet Laureate of Ottawa (MB), Randolph Stanfield, Canadian Embassy (MB).

SAMFUNDSSPROGLIGE GRENHOLD

Ekskursioner: Bygeografi i Hovedstadsområdet (JK), Det kgl. Bibliotek:"Tyske emigranter i Danmark i 30'erne" (Bb,PS). Besøg af Dansk Flygtningehjælp (PS), Mellemfolkeligt Samvirke (PB,DK), Brede: "Brasilien" (PS).

Gæstelærer: Shirley Tyler, Wolverhampton Educational Authority (LR).

Biografbesøg: "Mellem Grænser" (Bb, PS), "La vie devant soi" (AF).

Lærerkandidat i samfundsfag (HNJ)

MUSIKGRENEN

Ekskursioner: Brøndby Strand Kirke: orglet (JT,RT), Garnisonskirken: Händel,Purcell,Dettingen Te Deum (RT, Anders), DUT koncert i Nikolaj (RT), generalprøve i Radihusets koncertsal (RT, Anders), Novo (WJ), RUC (AP),Det kgl. Bibliotek: "Tyske emigranter i Danmark i 30'erne" (tyskholdet, Bb, PS).

Biografbesøg: "Mellem grænser" (tyskholdet, Bb, PS), "Round Midnight" (RT, Anders).

Lærerkandidat i musik (bcuw, AC).

IDRÆTSSPROGLIGE (se også under 2g IDRÆTSGRENEN)

Studierejse til Norge (AF,KN).

Gæstelærere: Løberen Kersti Jacobsen (Fø), kriminalkommissær Jens Gjerum, Kbh. Politi.

Ekskursioner: Tuborgs Sponsorafdeling,"Brasil 86" (Fø), Det kgl. Bibliotek:"Tyske emigranter i Danmark i 30'erne" (tyskholdet, Bb, PS), besøg på IMFUFA, RUC (AP), Nørre G's pigehold i Aalborg til atletik-stævne (AF).

Biografbesøg: "Mellem grænser" (tyskholdet, Bb, PS).

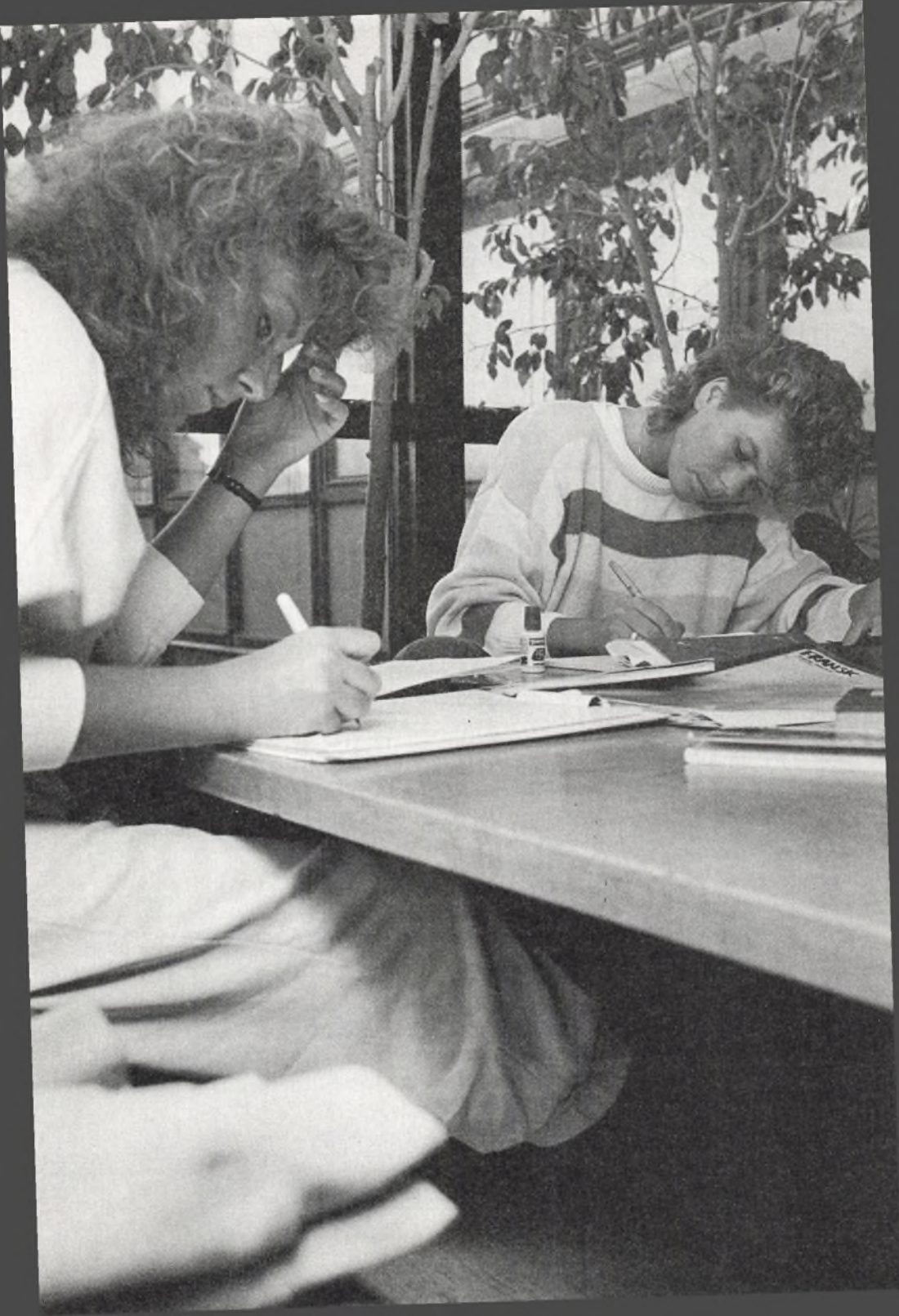

2s OMRÅDEHOLD

Ekskursioner: F.L.Smith: "Dansk eksport til Algeriet" (Fø, JK), Den Franske Ambassade: "Forholdet mellem Algeriet og Frankrig" (Bu,Fø), Den Amerikanske Ambassade v/ presseattaché D. Whitt: "Politiske forhold i USA idag" (Fø, JK), Industrirådet: Dansk eksportpolitik (Fø), EF-informationskontor (spanskholdet, JK).
Gæstelærer: Mads Stenbæk: " Australien" (Fø, JK).

2x Studierejse (engelskhold) til London: India House, London Oratory School, Charterhouse, Sky Channel.

Tyskhold på besøg i Kiel (Bb).

Ekskursion til Ordrupgaard Samlingen (MB,Tv).

Gæstelærere: Nathalia King: " Søren Kierkegaard" (MB),

adj. Ole Christensen: "Indien i dag "+ dias-show (PK).

Besøg af 2 ungdomsambassadører fra Israel (PK).

Lærerkandidat i film (NW).

2y Ekskursion til Glyptoteket (MS).

Biografbesøg: "Betty Blue" (GR).

Genvisit hos 2g-klasse på Hasseriis Gymnasium,

Ålborg (Hu,GR).

2z Studierejse til Athen: Akropolis, øen Egina med besøg i Afaia-templet, Kap Sounion, Theseion (PS).

Studierejse til Moskva og Kaukasus: Tbilisi, Jerewan (russiskholdet, LF).

Ekskursioner: Statens Museum for kunst: "Dansk Surrealisme" (JF,Tv), Vikingeskibene i Roskilde (PS).

Biografbesøg: "Og hva' så" (Ha), "Rosens Navn" (PS),

"Le Lycée français"(Ha).

Lærerkandidat i russisk (LS).

2u Biografbesøg: "Stammheim" (JH), "Betty Blue" (GR).

Ekskursion til Statens Museum for Kunst: "Dansk Surrealisme" (JF,Tv).

Klassebesøg fra Aabenraa gymnasium.

Lærerkandidat i dansk (GS) og film (NW).

2w Ekskursioner: Radiometer (JL,UN), Glyptoteket (MS).

Lærerkandidat i historie og spansk (AJ) og film (NW).

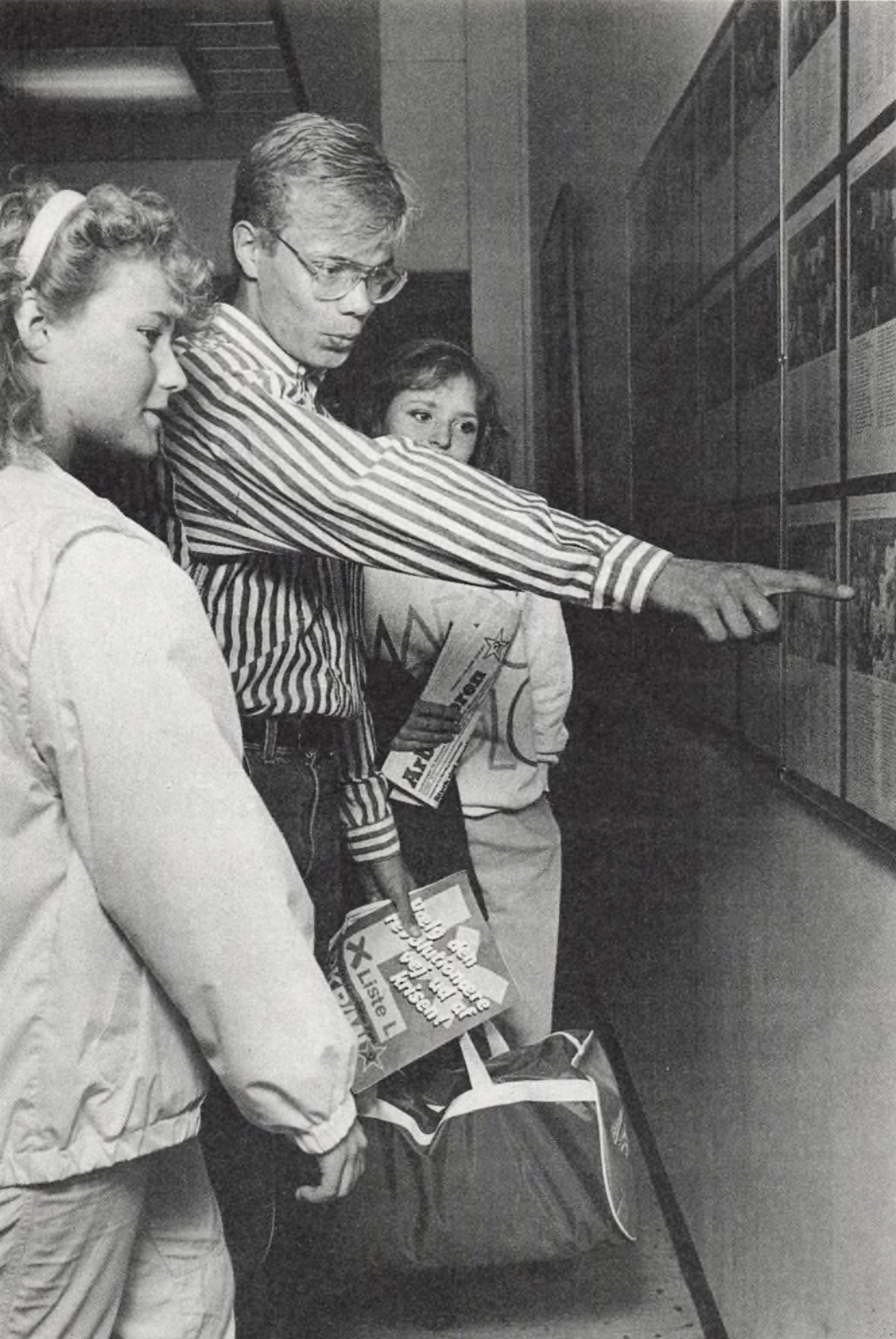

2m MATEMATISK-FYSISKE GRENHOLD

Studierejse til London (Greenwich og Thames Barrier) og Oxford (JET, Exxon Chemical) (PB,WJ).

Varm luft-projekt m. 3gF. Gæstelærer: ballonskipper Kai Paamand (WJ, FR).

Ekskursion til H.C.Ørsted Institutet (FR,HF), udstillingen "Energi og Danmark" (PB,WJ), Novo (WJ).

Lærerkandidat i fysik (xyzF HKJ).

NATURFAGLIGE GRENHOLD

Ekskursion til Statens institut for strålingshygiejne (FR). Fælles emnedag om ernæring for 2g og 3g (JS).

SAMFUNDSFAGLIGE GRENHOLD

Ekskursioner: Udstillingen "Brasilien" i Brede (PS), Mellempfolkeligt Samvirke (PS), Det kgl. Bibliotek: "Tyske emigranter i Danmark i 30'erne" (Bb,PS), besøg af Dansk Flygtningehjælp.

Biografbesøg: "Mellem grænser" (Bb,PS).

Lærerkandidat i samfundsfag (HNJ).

IDRÆTSGRENEN (se også idrætssproglige)

Ekskursion til udstillingen "Energi og Danmark" (LT,Jp). Besøg på RUC (w, AP).

Lærerkandidat i matematik (HKJ) og samfundsfag (HNJ).

FORMNINGSHOLD

Ekskursion til Ordrupgaard Samlingen(MB,Tv).

FILMHOLD

Lærerkandidat i film (cz og by, ST).

3a Biografbesøg: "La vie devant soi" (AF),"Erindera" (KP). Lærerkandidat i spansk (AJ).

3b Ekskursion til Roskilde (JK). Biografbesøg: "La vie devant soi" (JF).

3s NYSPROGLIGE GRENHOLD

Gæstelærere: Luke Mhlaba (Hu), Cyril Dabydeen, Poet Laureate of Ottawa (MB)



3s SAMFUNDSSPROGLIGE GRENHOLD

Ekskursioner: Arbejdermuseet (DK), Sydfalster (udkantsproblematik) (DK,JH), Christiansborg, Ingerlise Kofoed, SF (DK), Kanal 2 (DK), Dyrup A/S (DK), Udenrigsministeriet: "DANIDA" og Kvindernes u-landsudvalg (JH).

Speciale i samfundsfag:

"Kommunikation og kommunikations-teknologi" (DK).

MUSIKGRENEN

Ekskursioner: Radiohusets koncertsal, DUT koncert i Nikolaj, Matthæuspasjonen i Domkirken (RT; Anders).

Festival for Ny nordisk Musik i Göteborg (Sveinsson, Rautavaara, Nørgaard) og Småland: Svensk folkemusik (bzuw Gv,Kf). Besøg i Lübeck (tyskholdet, Bb og RT).

3x Ekskursion til Statens museum for kunst (BL,PE,Tv).

Biografbesøg: "Erindera" (KP).

Gæstelærer: Lektor Margrethe Rassing, Emne:

" Videnskabsetiske problemer" (BK).

3y Studierejse til Kreta (JT).

Biografbesøg: "La vie devant soi" (AF).

Ekskursion til Statens museum for kunst (BL,PE,Tv).

3z Studierejse til Pyrenæerne: Besøg på gymnasiet Foex, La

Chateau de Montsegor, Carcassonne, La grotte de Niaoux, museet i Niaoux, La grotte de Lambrives samt ekskursion til Andorre (Ha,UN).

Biografbesøg: "Atomic Cafe" (Ha), "Subway" (UN).

Lærerkandidat i idræt (KF).

3u Studierejse til Prag med ekskursioner til Theresienstadt,

brunkulslejerne ved Most, landbrugskollektiv, og Kono-piste (PB,JH).

Lærerkandidat i historie (AJ) og idræt (KF).

3w Periodeprojekt i dansk (Hu).

Biografbesøg: "La vie devant soi" (JF).

Lærerkandidat i idræt (KF).



3m MATEMATISK-FYSISKE GRENHOLD

Varm luft-projekt m. 2gF. Gæstelærer: ballonskipper Kai Paamand (SB,EP).

Ekskursioner: Risø, DR1,

Statens Institut for Strålehygiejne (zuw, SB),

Udstillingen "Danmark og Energi" (EP).

Speciale/praktik-uge:

Sol-energi, vind-energi, digital-elektronik (zuw, SB),

Astronomisk kikkert, ismaskine (xy, EP).

Lærerkandidat i matematik (HKJ).

NATURFAGLIGE GRENHOLD

Ekskursion til Farum Rensningsanlæg.

Biologi-lejrskole, Klint (NE,JS).

Cykel-ekskursion fra Lyngby til Rådvad langs Mølleåen.

Indsamling af prøver på Lyngby sø og vandanalyser (JS).

Emnedag om ernæring (JS).

SAMFUNDSMATEMATISKE GRENHOLD

Ekskursion til Farum Rensningsanlæg (BS), TV-byen (zuw,DK), Forsvarskommandoen i Vedbæk (xyzuw, DK).

Besøg på Mellempølsø Samvirke (xyzuw, DK,PB).

Speciale:"Øst/Vest konflikten" (xy),

"Kommunikation og kommunikationsteknologi" (zuw,DK).

KEMIGRENER

Ekskursioner: Danmarks Tekniske Højskole og Laserudstilling (CC), Roskilde Universitetscenter (CC).

Speciale/praktik-uge: Vandforurening.

Efterbehandling af praktikuge i Tissø (FG).

IDRÆTSGRENER

Studierejse til Norge (Jp,PT).

Skiløb i Holte, Rotræning, Tennis i Emdrupparken

(Jp,PT).

FORMNINGSHOLD

Ekskursioner: Skolen for Brugskunst, Den Frie udstilling (bz,Tv), Nolde-udstillingen (uw,Tv).

matisse



Andre arrangementer

- August Hytteture for 1g, velkomstfest.
- September Den nicaraguanske teatertrup
Justo Rafina Garay.
Ildrætsdag for hele skolen, fest.
- Oktober Forældreaften i de nye 1g-klasser.
Kartoffelfest.
- November Besøg af gymnasieelever fra Kiel.
Forfatteren Roch Carrier.
Filmfestival.
Operation Dagsværk.
3y (86)'s lyd/dias show:
ISRAEL - kontrasternes land.
Besøg af svenske gymnasielærere fra
lærerhøjskolen i Malmö.
- December Julekoncert.
Julefest med One-Two.
- Januar Konsultationsaftener.
Åbent Hus, orienteringsmøde for ansøgere.
- Februar Ishwar Chandra Rahi: Birth of Alphabets.
Next Stop Nevada.
Forældre-, lærer- og elevfest med Look Out.
Volleystævne.
- Marts Gamle Elevers Aften.
Band-aften.
Karneval.
Dansegruppen "IMPULS".
3g-drenge til volleyball-finale i Vordingborg.
- April Besøg af ligestillingsgrupper fra EF.
Musikdag og forårskoncert.
- Maj Afskedsfest for 3g og lærerne.



Legater

Ved årsafslutningen 1986 blev Rektor Karen Kjærs Mindelegat tildelt Renate Lindholm, 3a, for højeste sproglige studentereksamen, og Lektor Sophie Petersens Legat for højeste matematiske eksamen tilfaldt Charlotte Klitgaard Tygesen, 3u.

Rektor Ingeborg Hasselriis's Legat - det nye legat, der fortrinsvis skal tilfalde elever i 2g samt lærere - blev uddelt for første gang med en legatportion til lektor Kirsten Schultz, der fratrådte ved skoleårets udgang.

Gamle Elever uddelte talentpræmier til Anders Juhl, 3b, og Lars Juhl, 3c.

Ved sidste morgensamling i maj 1987 blev Rektor Ingeborg Hasselriis's Legat - det gamle, såkaldte kammeratskabslegat uddelt til Niels Lyngsø Jørgensen, 3b og Lone Bregninge, 3x.

Skolerådet

I medfør af skolestyrelsesloven for Københavns kommune blev der i oktober etableret skoleråd ved Nørre G.

Rådets medlemmer er:

Thomas Seeberg (formand) og Knud Jeppesen (forældre-repræsentanter), Knud Schou (udpeget af Borgerrepræsentationen), Jette Reich og Per Søndergaard (lærer-repræsentanter), Elke Christensen (repræsentant for TAP), Christina Thenning Hansen, 3w, og Trine Jacobsen, 2x, har repræsenteret eleverne.

Rektor er skolerådets sekretær.



Bevillinger og særbevillinger

Lærerrådets dispositionsbeløb under staten og under København.

	1985 (665 elever)		1986 (600 elever)	
religion	12.877		35.634	
dansk	28.972	10.000	61.134	
engelsk	19.859		29.134	350
tysk	12.357		21.826	3.141
fransk	23.071		31.415	1.790
russisk	4.605	4.919	5.320	
spansk	6.323		10.013	
latin	8.346		17.596	
oldtidskundskab	10.941		11.281	
historie	28.669		39.284	
samfundsfag	14.539		20.537	2.055
geografi	18.336		21.769	2.055
biologi	24.799	13.160	35.342	
kemi	21.291		23.955	
fysik	30.743	17.500	45.415	
matematik	29.354		41.271	
datalære	8.978	41.480	36.183	
musik	13.541	8.000	20.346	
formning	9.937		12.052	
film	16.682	37.500	21.541	
idræt	15.632	5.000	26.189	2.500
naturfag	4.797	39.600	10.000	30.000
studievejledning	4.939		4.649	
idrætsgrenen	12.001	9.800	14.587	
inventar	14.552	64.000	8.065	
fællesudgifter	97.780		99.941	
kopiering/Copy-dan	13.955		30.000	
udsmykning	3.279		0	
eksamensmaterialer	15.500		12.823	
overført til rejsekonto	8.197		10.000	
	534.852	+250.959	757.302	+ 41.891

- Den 7. november åbnede den idealistiske Maria Wroblewski en fællesskole på hjørnet af Kapelvej og Nørrebrogade, et spredt bebygget område, hvor hendes broder ejede en del af lystgården "Blaagaard". I 40 år ledede hun skolen, som blev ændret til "udvidet skole for pigebørn", en privat betalingskole. 1818
- Emilie Løbner overtog skolen. Den blev flyttet til en første sal på Nørrebrogade 9, hvor 5-6 værelser var tilstrækkeligt. Hun drev skolen i 34 år og fulgte derefter "med dybeste interesse alle planer om den nye skole". Elevtallet var nu steget til 100, fordelt på syv klasser. 1858
- Der skete en afgørende ændring. Karen Kjær, et årvågent, varmt og initiativrigt menneske, overtog skolen og omskabte den i årene 1892-1923. 1892
- Præliminæreksamen afholdtes for første gang, og samme år flyttede man til Fælledvej 21. Skønt man her rådede over 2 etager og en lille gård, sloges man med evige klager fra de øvrige beboere over støjende adfærd på trappen og om portens åbning i frikvartterne m.m. Derfor købte man allerede i 1896 grunden Gartnergade 15, - i passende afstand fra larmende vognhjul på Åboulevarden med den stinkende Ladegårdså. 1895
- Hovedbygningen blev indviet, og elevtallet steg hurtigt til over 400. I 1918 var tallet 480. 1897
- Gymnasieundervisningen begyndte. Naturfagene krævede faglokaler og i 1913 opførtes "forhuset". På skolens første, stolte studenterbillede ses 14 "lærde damer" med sorte silkekasketter. 1909
- Staten overtog Karen Kjærs skole og gav den overtitlen Nørre Gymnasium. Samtidig blev Hanna Adlers skole til Sortedams Gymnasium, mens Ingrid Jespersens, Marie Kruses og N. Zahles Skole fortsatte som private betalingskoler. 1919
- Cand. theol. K. Thejl blev rektor, og efter ham fulgte Ingeborg Hasselriis, der frygtløs og myndig førte skolen i de vanskelige besættelsesår. I hendes tid blev Nørre Gymnasium fællesskole: 12 drenge blev optaget i 1.g i 1958. 1923
- Dr. phil. Jørgen Andersen blev rektor. I mange år havde bygningerne i Gartnergade været utilstrækkelige, og under Jørgen Andersen realiseredes endelig planerne om en udflytning. Desværre blev rektor Jørgen Andersens virke ved skolen afbrudt af en tiltagende svagelighed, der medførte hans død i februar 1971. 1960
- Skolens administrative inspektør, adjunkt Povl Aagaard, overtog den daglige drift, indtil rektor Per Cortes tiltrådte ved åbningen af de nye bygninger på Mørkhøjvej d. 9. august. Samtidig begyndte hf-undervisningen, der opretholdtes indtil sommerferien 1979, hvor den blev nedlagt som følge af det store ansøgningspres på gymnasiet. 1971
- Ved undervisningsminister Bertel Haarders udlægning af statsgymnasierne til amterne d. 1. januar overgik Nørre Gymnasium til Københavns kommune. 1986

