



Dette værk er downloadet fra Danskernes Historie Online

Danskernes Historie Online er Danmarks største digitaliseringsprojekt af litteratur inden for emner som personalhistorie, lokalhistorie og slægtsforskning. Biblioteket hører under den almennyttige forening Danske Slægtsforskere. Vi bevarer vores fælles kulturarv, digitaliserer den og stiller den til rådighed for alle interesserede.

Støt Danskernes Historie Online - Bliv sponsor

Som sponsor i biblioteket opnår du en række fordele. Læs mere om fordele og sponsorat her: <https://slaegtsbibliotek.dk/sponsorat>

Ophavsret

Biblioteket indeholder værker både med og uden ophavsret. For værker, som er omfattet af ophavsret, må PDF-filen kun benyttes til personligt brug.

Links

Slægtsforskernes Bibliotek: <https://slaegtsbibliotek.dk>

Danske Slægtsforskere: <https://slaegt.dk>



1988

DANMARKS
PÆDAGOGISKE
BIBLIOTEK

NØRRE GYMNASIUM
MØRKHØJVEJ 78
2700 BRØNSHØJ

Tlf. 02 94 27 22*

Lærerværelset:
02 94 48 09

Elevtelefoner:
02 91 92 88 (elevfoyer)
02 94 93 50 (1. sal)

Kantinen v/ Lars Thiberg
02 92 21 75

REKTOR	Per Cortes
INSPEKTOR	adjunkt Kirsten Jeppesen
SEKRETÆRER	Elke Christensen, Grete Hansen, Inge H. Rasmussen, Richardt Jensen
BOGINSPEKTOR	adjunkt Claus Christensen
AV-INSPEKTOR	cand.mag. John Hansen
DATAVEJLEDERE	lektor Merete Biørn adjunkt Ole Helweg-Larsen
STUDIEVEJLEDERE	adjunkt Jette Hannibal, adjunkt Kirsten Huddleston lektor Kirsten Jensen adjunkt Peter Føge Jensen
PEDEL	Hans E. Madsen
PEDELMEDHJÆLP	Leif Engelbrechtsen

Årsskrift
Nørre Gymnasium

KØBENHAVN 1988

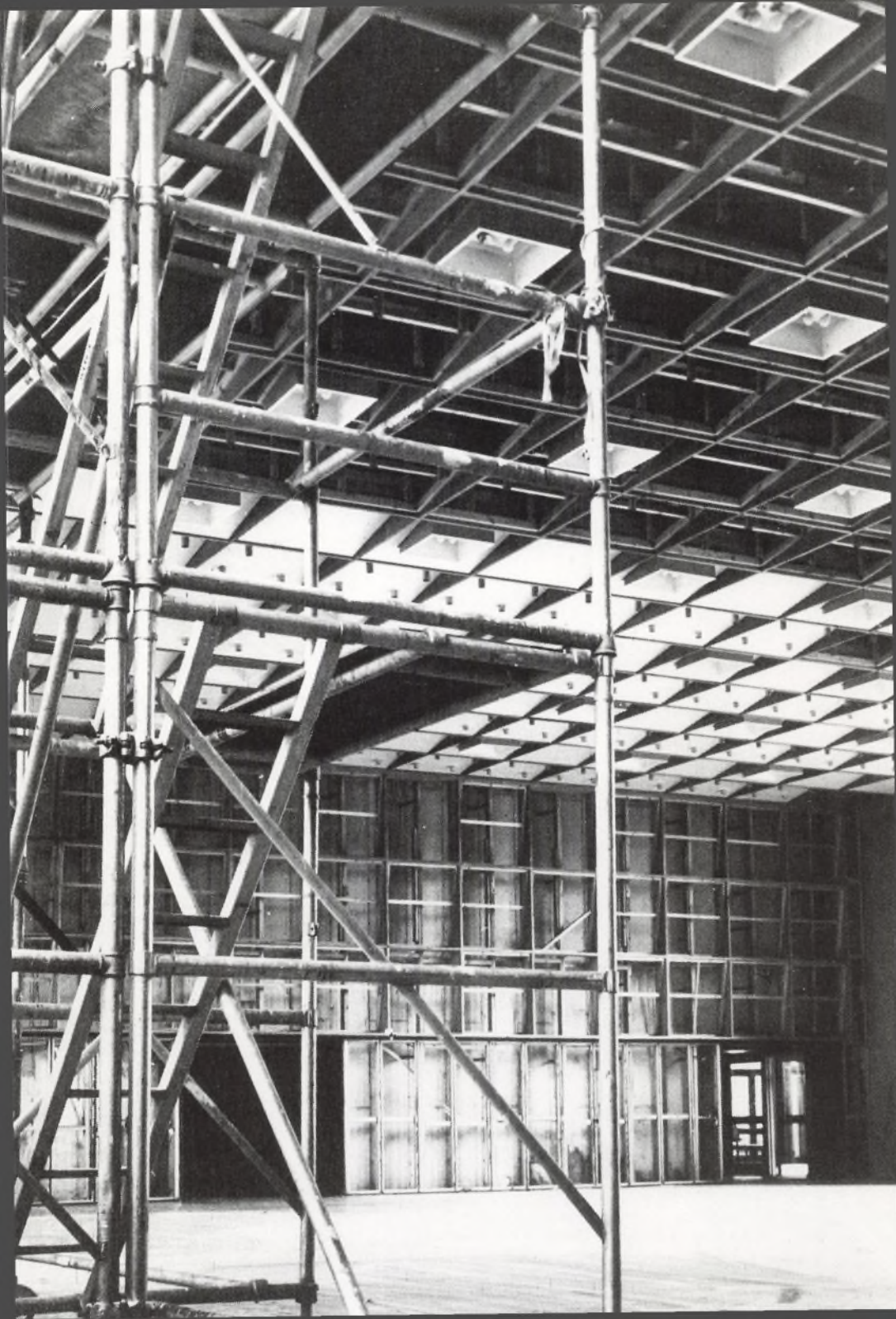

Nørre G blev asbestrenoveret i 1987/88.

Festsalen, som vi intetanende havde levet godt med i 16 år, måtte ribbes for alle lofts- og vægbeklædninger, og i alle klasselokaler måtte hver eneste vinduesbrøstning forsegles:

I hundredvis af varmeapparater og andre installationer blev afmonteret og genmonteret efter opsætning af 4-500 nye plader.

Ved smidighed fra alle sider lykkedes det at gennemføre arbejdet uden afbræk i undervisningen, - men festsalen var svær at undvære!

Til gengæld kan vi i dag glæde os over, at den genopbyggede festsal fremstår i en smukkere stil end før.

En lige så markant forbedring er sket i skolens kantinelokale, hvor de store endevægge er blevet udmykket med en livsfrise i 36 billeder af maleren Erik Øckenholt.

Frisen er en gave fra Københavns kommunes kulturfond.

Per Cortes

STUDENTER 1987

NYSPROGLIG STUDENTEREKSAMEN

- a Christina Andersen, Mette Bovenschulte, Lone Christiansen, Karina Gjelsten, Annette Vihlborg Jensen, Belinda Kyhl Jensen, Lone Nielsen.
- b Merete Søe Enegaard, Lene Søndergaard Hansen, Jesper Rene Jacobsen, Pearl Ann Jancey, Lars Halby Jensen, Jeanett Osland Jepsø, Gitte Wilken Jørgensen, Niels Lyngsø Jørgensen, Lykke Vendelbo Knudsen, Hanne Laursen, Dorte Cederholm Mortensen, Søren Steen Nielsen, Gitte Groth Poulsen, Jette Raffnsøe, Gitte Skovgaard.

SAMFUNDSSPROGLIG STUDENTEREKSAMEN

- a Christine-Marie Asmussen, Janni Boesgaard, Carina Christoffersen, Susanne Durr Larsen, Helle Malmberg, Claus Nielsen.
- b Birgitte Blumensaath Andersen, Charlotte Bech-Larsen, Ann Hein Hedegaard, Lotte Holten-Møller, Jeanette Klitgaard Klausen.

MUSIKSPROGLIG STUDENTEREKSAMEN

- a Lise Andersen, Hanne Kristine Bagge, Anne Merete Pedersen, Christina S.B. Petersen, Christa Leve Poulsen, Hanne Elisabeth Rasmussen, Lars Erik Studsgaard, Elin Kjems Toudal.
- b Karina Berg, Pernille Ortvad Magnussen, Katja Fabritius de Tengnagel.

IDRÆTSSPROGLIG STUDENTEREKSAMEN

- a Lykke Merete Højsting, Helle Kabell Nielsen.
- b Birthe B. Christensen, Dorte Palkinn.

MATEMATISK-FYSISK STUDENTEREKSAMEN

- x Claus Frederichsen, Carsten Gjaldbæk, Thomas Holgersen, Alan Sandau Jensen, Henning Urban Dam Nielsen, Charlotte Rømer Rassing.
- y Asbjørn Christensen, Christian Peter Enggaard, Pia Groth, Søren Bjørnø Jensen, Carsten Mejer.
- z Christian Behrens, Steen Bjørn Nielsen, Johann Sigfredsson, Peter Sørensen, Steen Ebbeskov Sørensen.
- u Lene Schönbeck Andersen, Bo Øksnebjerg Jensen, Kurt Busk Jensen, Henning Bjarne Nielsen, Steen Tullberg.
- w Charlotte Stripp Bardrum, Michael Handreck, Jørgen Henriksen, Kurt Kofoed-Enevoldsen, Flemming Krabbe, Trine Otkjær Thune, Richard Henrik Vedel.

MATEMATISK-NATURFAGLIG STUDENTEREKSAMEN

- x Dorte Mohr Hansen, Lars-Erik Broksø Kyhl, Pia Thomassen.
- y Rikke Christensen, Peter Fatum, Birgit Koch Hansen, Jakob Hjortskov Jensen, Steen Bo Petersen, Charlotte Ersted Vithen.
- z Tina Legind Arnstrøm, Merete Rinder Jespersen.
- u Rikke Barskov, Dan Christensen, Frank Finne, Bo Sune Hansen, Helen Nielsen, Jette Nielsen, Betina Øbo Petersen, Jette Kold Petersen, Marianne Søndergaard.
- w Bolette Louise Holmer, Lisbeth Vegeberg.

MATEMATISK-SAMFUNDSFAGLIG STUDENTEREKSAMEN

- x Niels Vasland Eriksen, Claus Ervolder, Signe Hermind, Claus Mentov, Martin Schacke.
- y Tina Maiken Breinholt, Maria Berg Hansen, Palle Hauerberg Hansen, Anders Søren Høft, Dorte Groth Jensen, Pia Christina Smith.
- z Kristine Sylvan Andersen, Britt Irene Kristensen, Susanne Levin, Brian Tim Lauge Olsen, Thomas Winkelmann.
- u Morten Buur, Mette Knudsen, Brian Vigh Larsen, Lars Thorup.
- w Peter Steen Andersen, Charlotte Carlsen, Christina Thenning Hansen.

MUSIK-MATEMATISK STUDENTEREKSAMEN

- x Mai-Britt Bjerre, Jan Kaj Egeberg, Iben Strachotta Jørgensen.
- y Claus Ettrup Larsen.
- z Tone Harrit, Thomas Jørgensen, Malene Kristina Kruse, Thomas Ulstrup.
- u Thomas Mehr.
- w Michael Kaaber Eriksen, Lene Jensen, Søren Richard Kaiser, Niels Therp.

MATEMATISK-KEMISK STUDENTEREKSAMEN

- x Thomas Hensing, Ole Korva, Simon Topp.
- y Lene Bendel, Birgitte Eltong, Dorte Kristiansen, Jesper Lind.
- u Anette Knudsen, Mikael Rasmussen, Jens Thomsen, Henrik Rene Zinkernagel.
- w Berit Johansson, Morten Gerhard Nielsen, Heidi Sjøgren.

IDRÆTSMATEMATISK STUDENTEREKSAMEN

- x Lone Bregninge, Preben Helms, Pernille Johansen.
- y Carsten Haugaard Christensen, Aksel Skovgaard Clausen, Peter Handreck, Kenneth Pedersen.
- z Jacob Gauguin, Louise Malmkjær Hansen, Nina Hansen, Karina Jahn, Ulrik Dan Joensen, Peter Keller-Larsen.
- u Siemen van Leeuwen.
- w Alice Charlotte Appeldorn, Leif Christensen, Brian Kaus, Dorthe Gry Larsen, Allan Normann Nielsen, Søren Sperling.



LÆRERKOLLEGIET 1987/88

Merete Biørn, lektor Kollegiehaven 19, 2920 Charlottenlund Datavejleder	(dansk/engelsk)	01 63 88 33	MB
Sussanne Blegaa, adjunkt Bispebjerg Parkallé 25, 2400 Kbh. NV	(fysik/matematik)	01 83 54 96	SB
Elisabeth Boelskov, lektor Elmevænget 29, 2880 Bagsværd	(engelsk)	02 44 11 95	Bo
Hans Branner, lektor Vældegårdsvej 27, 2820 Gentofte	(samfundsfag)	01 65 14 77	Br
Hanne Bregnsbo, lektor Voldmestergade 28, 2100 Kbh. Ø	(tysk/engelsk)	01 26 12 75	Bb
Poul Brøndum, lektor Strandbovej 85, 2650 Hvidovre	(geografi)	01 49 32 53	PB
Mariann Buch, lektor Virumgade 46 A, 2830 Virum	(fransk/tysk)	02 85 07 16	Bu
Claus Christensen, adjunkt Sættergården 37, 2635 Ishøj Boginspektor, tjeneste ved RUC	(fysik/matematik)	02 54 46 51	CC
Per Cortes, rektor Mørkhøjvej 76, 2700 Brønshøj	(engelsk)	02 91 47 62	Ct
Peter Johs. Erichsen, adjunkt Søtoften 14, 2820 Gentofte	(dansk/film)	01 68 13 13	PE
Hanne Fersøe, cand.mag. Slotsdalen 127, 2980 Kokkedal	(spansk)	02 86 76 60	HF

Lars Forchhammer, cand.phil. Nørrebrogade 38 A, 3.th., 2200 Kbh. N	(russisk)	01 37 52 32	LF
Annette Fryland, adjunkt Willemoesgade 29, 3.tv. 2100 Kbh. Ø	(fransk/idræt)	01 26 01 95	AF
Jeanne Fürstenheim, adjunkt Stendyssevej 7, 3540 Lyngø	(dansk/fransk)	02 18 83 20	JF
Finn Gravesen, studielektor Himmerlandsvej 6, 2720 Vanløse	(musik/dansk)	01 86 05 32	Gv
Flemming Gutheil, adjunkt Bekkasinvej 14, 2900 Hellerup	(idræt/kemi)	01 62 88 47	FG
Jette Hannibal, adjunkt Holsteinsgade 9, 2.th. 2100 Kbh. Ø Studievejleder	(fransk/historie)	01 42 37 06	Ha
Bent Pedersbæk Hansen, lektor Lyngbyvej 32 E, 9. tv., 2100 Kbh. Ø	(dansk)	02 96 02 02	BP
John Hansen, cand.mag. Frederiksberg Bredegade 9 A, 2000 Frb. AV- inspektør	(geografi/historie)	01 19 75 52	JH
Ole Helweg-Larsen, adjunkt Kløverbakken 37, 2830 Virum Datavejleder	(fysik/matematik)	02 85 23 68	OH
Kirsten Huddleston, adjunkt Grønnevej 39 A st. tv., 2830 Virum Studievejleder	(engelsk/ dansk)	02 83 11 39	Hu
Anne Marie Kjær Jensen, adjunkt Andreas Bjørns Gade 23, 3.th. 1428 K Orlov for studierejse i Indien	(engelsk)	01 54 07 09	AK
Kirsten Jensen, lektor Tuborgvej 153, 2900 Hellerup Studievejleder	(geografi)	01 61 10 43	KJ

Peter Føge Jensen, lektor Tværledet 6 A, 2880 Bagssværd Studievejleder, fuldmægtig i RUE	(samf./russisk)	02 98 26 36 Fø
Werner Jensen, lektor Lysholmsvej 14, 2650 Hvidovre Sikkerhedsrepræsentant	(fysik/kemi)	01 78 48 52 WJ
Kirsten Jeppesen, adjunkt Marienborg Allé 49 2860 Søborg Inspektør	(idræt/geografi)	01 67 44 80 Jp
Per B. Katz, lektor Carl Plougsvej 5, 1913 Frederiksberg C	(historie/film)	01 23 08 38 PK
Jørgen Kaufmann, stud.mag. Holte Stationsvej 16, 2.tv. 2840 Holte	(musik)	02 42 05 63 Kf
Jørgen Kay, adjunkt Snogegårdsvej 72, 2820 Gentofte Orlov 1987/88	(historie/geografi)	01 67 04 04 JK
Bodil Kruse, lektor Norgesvej 20, 2800 Lyngby	(religion/oldtidskundskab)	02 87 60 48 BK
Bjarne Larsen, lektor Bueparken 54, 2750 Ballerup	(dansk/religion)	02 97 71 09 BL
Jens Dybkjær Larsen, adj. Postmosen 116, 3400 Hillerød	(hist/rel/old)	02 26 73 46 JL
Karin Makne, adjunkt Grønnevej 55, 2.th. 2830 Virum	(dansk/idræt)	02 85 92 73 KM
Torsten Meyer, adjunkt Ellegårdsvænge 17, 2820 Gentofte Tjeneste ved RUC	(fysik/matematik)	01 68 18 76 TM
Jan Millung, lektor Esberns Allé 1, 1. mf. 2860 Søborg	(engelsk/fransk)	01 67 10 47 Mi

Jytte Mogensen, adjunkt Gustav Adolphsvej 17, 2800 Lyngby	(biologi/idræt)	02 88 96 64 JM
Kaj Nielsen, adjunkt Marienborg Allé 49, 2860 Søborg	(biologi/idræt)	01 67 44 80 KN
Uffe Nielsen, lektor Teglstrupvej 29, 2100 Kbh. Ø.	(dansk/fransk)	01 20 94 90 UN
Finn Ryberg Olsen, adjunkt Blankavej 55, 2500 Valby	(matematik)	01 16 63 04 Ry
Jens Erik Pedersen, adjunkt Borneovej 2 st., 2300 Kbh. S.	(fysik/kemi)	01 58 09 55 Pd
Jørgen Petersen, cand. mag. Baltorpevej 115, 2. sal tv., 2750 Ballerup.	(engelsk)	02 97 92 82 Jø
Jytte Sunds Petri, adjunkt Niels Hemmingsens Gade 23, 1. 1153 Kbh. K	(biologi)	01 93 98 01 JS
Niels Ebbe Petri, studielektor Niels Hemmingsens Gade 23, 1., 1153 Kbh. K	(biologi/idræt)	01 93 98 01 NE
Karen Pihl, lektor Bjergagervej 13, 3540 Lyngø	(fransk/spansk)	02 18 71 09 KP
Einar Poulsen, lektor Lyngholmvej 39, 2720 Vanløse	(fysik/matematik)	01 74 33 89 EP
Finn Rasmussen, lektor Højnæsvej 23, 2610 Rødovre	(fysik/matematik)	01 70 81 02 FR
Grete Rasmussen, adjunkt Classensgade 17 B, 1. tv. 2100 Kbh. Ø.	(fransk/idræt)	01 26 73 08 GR
Lisa Rasmussen, undervisningsinspektør Grønnegade 39, 1107 Kbh. K.	(engelsk)	01 11 33 66 LR
Morten Stenbæk, lektor Fiskedamsgade 27, 2. th. 2100 Kbh. Ø.	(latin/oldtidskundskab)	01 26 42 02 MS

Birthe Straarup, lektor Skovvej 27, 2820 Gentofte	(biologi)	01 64 10 41 BS
Per Søndergaard, adjunkt (historie/samfundsfag) Tårnholmsvej 7, 2700 Brønshøj Formand for lærerrådet		01 80 18 70 PS
Niels Sørensen, lektor (idræt/matematik) Bjergbakkevej 204, 2600 Glostrup		02 45 58 60 NS
Jens Thomsen, adjunkt (musik/historie) Pilegårds Vænge 183, 2635 Ishøj		02 73 30 69 JT
Leif Thomsen, cand.scient. Jagtvej 9, 1. th., 2200, Kbh N	(fysik)	01 33 54 61 LT
Kirsten Tingleff, studielektor (matematik) Classensgade 40, 3.sal, 2100 Kbh. Ø.		01 42 54 65 KT
Poul Transbøl, adjunkt (historie/idræt) Duevej 16, 2. tv., 2000 Frederiksberg GL-tillidsrepræsentant		01 86 57 82 PT
Michael Tvermoes, kunstpædagog (formning) Allegade 17 A, 2000 Frederiksberg		01 87 49 05 Tv
Rolf Tönshoff, adjunkt (musik/tysk) H. C. Ørstedsvej 16, st. th., 1879 Frederiksberg C		01 22 56 90 RT
Bo Vincents, adjunkt (matematik) Bernh. Bangs Allé 13, 2. th., 2000 Frederiksberg Tjeneste ved RUC		01 88 10 99 BV
Poul Winther, lektor (dansk/tysk) Frøbels Allé 10, 1. tv. 2000 Frederiksberg		01 88 15 85 PW
Birte Zeuthen, adjunkt (historie/fransk) Rydtoften 14, 2750 Ballerup		02 65 96 86 BZ

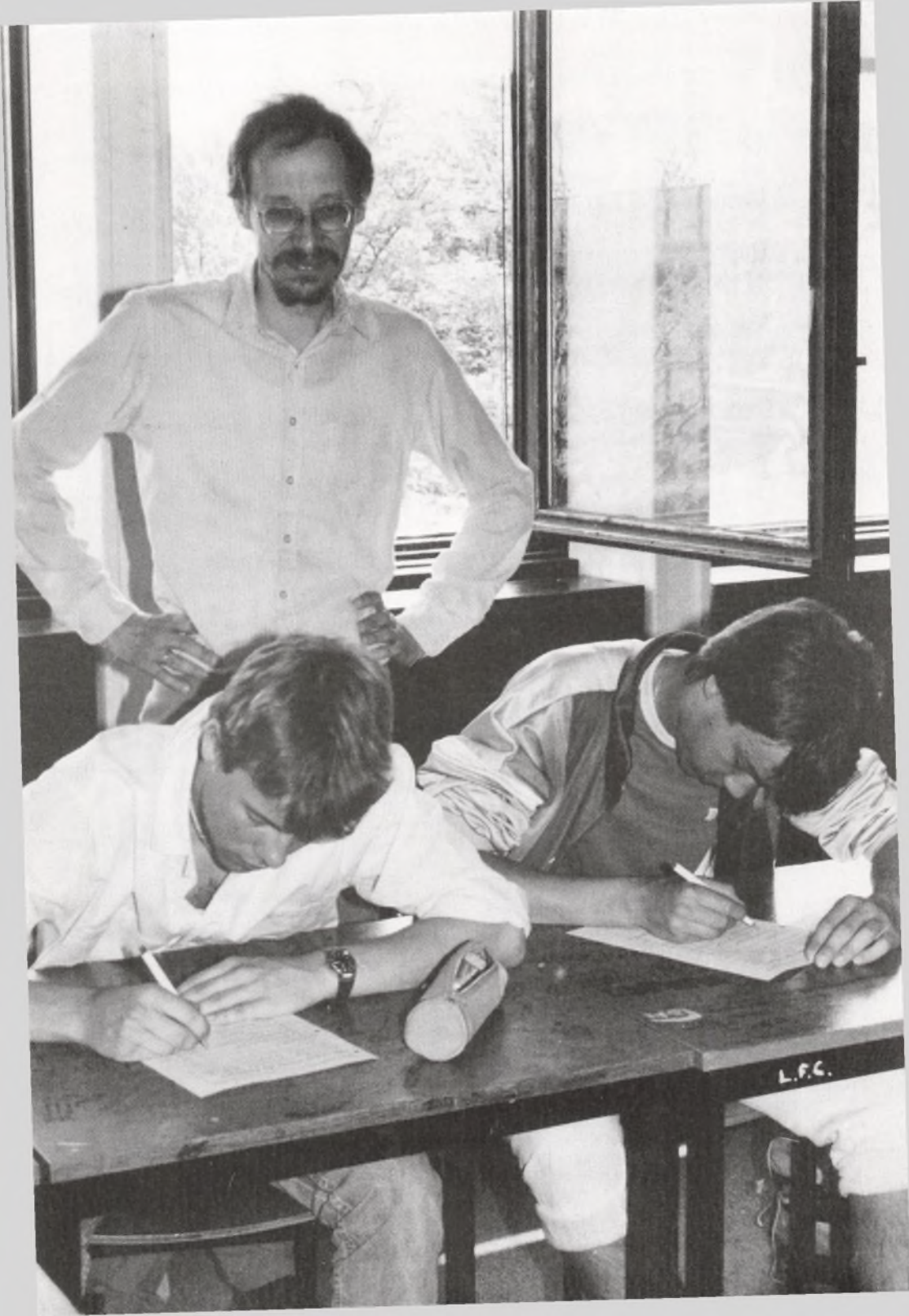

ÅRSVIKARER OG MIDLERTIDIGE VIKARER

Birger Lundgren, stud. mag. (matematik) 02 90 98 04 Lu
Dalhuset 8, st. 3, 2670 Greve Strand

Hanne Nexø Jensen, c.a.p. (samfundsfag) 01 26 14 76 HJ
Korsørgade 8, 4. th., 2100 Kbh. Ø

Niels Ole Jensen, cand.mag. (spansk) 01 42 64 12 NJ
Vesterbrogade 98, 4. th., 1620 Kbh. V

Jørgen Petersen, cand.mag. (engelsk) 02 97 92 82 Jø
Baltorpevej 115, 2.tv., 2750 Ballerup

LÆRERKANDIDATER

Efterårssemestret:

Cand.mag. Bente Clausen (dansk/idræt/engelsk)

Cand.mag. Morten Mortensen (historie/idræt)

Forårssemestret:

Cand.phil. Benedikte Juhlin (musik)

Cand.mag. Karin Annette Rasmussen (musik)

SKOLERÅD

Rådets medlemmer er:

Thomas Seeberg (formand) og Knud Jeppesen

(forældrerepræsentanter),

Knud Schou (udpeget af Borgerrepræsentationen),

Bent Pedersbæk og Per Søndergaard (lærerrepræsentanter),

Hans E. Madsen (repræsentant for TAP),

Camilla Nielsen, 2w, og Trine Jacobsen, 3x, (elevrepræsentanter).

Rektor er skolerådets sekretær.



KLASSEDAGBOG

- 1a Hyttetur til "Harebo", Gørløse, m. c.m. John Hansen, c.m. Jørgen Petersen, lkt. Karen Pihl og Jens Olesen og Morten Glistrup, 3a.
30 timers edb-kursus m. ekskursion til Radiometer (Fø).
Elevbesøg fra Kiel (Jø, PW)
Ekskursion til Brede: "Tag over hovedet" (JH)
Lærerkandidater i idræt (1ax id): Morten Mortensen og Bente Clausen
- 1b Hyttetur til "Vangegård", Tikøb, med lkt. Hanne Bregnsbo, lkt. Morten Stenbæk og Flemming Brandt 3c, Katrin Petersen 3a, Betina Thaarup 3a.
30 timers edb-kursus i grupper med virksomhedsbesøg bl.a. Arte, SAS, Flyvestation Værløse, Falck, Bibliotekscentralen (Bb, Bu, UN, JT, KT)
Projektarbejde om Aids (JM, JT)
Lærerkandidat i dansk: Karin Annette Rasmussen
Lærerkandidat i engelsk: Bente Clausen
- 1c Hyttetur til "Kukkerbakken", Esbønderup Skovhuse, med adj. Peter Erichsen, adj. Grete Rasmussen og Anna Schram 3b.
30 timers edb-kursus med ekskursion til Eurotra og In-Wear (Bo, KP, GR, RT)
Besøg fra Dansk Flygtningehjælp: Bernard Rosenfeld og Lusamba Ntanbwe Dido (Ha)
Ekskursion til Glyptoteket: "Ægypten" (Ha)
Biografbesøg: "Pelle Erobreren" (Ha)
Lærerkandidat i historie: Morten Mortensen
- 1x Hyttetur til "BHU's Weekend-hytte", Store Lyngby Skov, med lkt. Werner Jensen, lkt. Kirsten Tingleff, Ricco Borring-Olsen, 3w og Tue Korremann, 3w.

30 timers edb-kursus m. besøg på Eurotra, KU (NJ, JT, EP, KT)
Projektarbejde om Aids (JM, JT)
Astronomi-aften for 1gm med besøg af lektor Lars Spatzek fra Rundetårns observatorium, lektor Helge Kastrup o. a. (SB,CC,OH,EP,LT)
Ekskursioner til H.C.Ørsted Institutet (WJ), Asnæs-Værket (EP,LT) og Filmmuseet: "Marseillaisen" (PE, GR, BZ, Ha)
Lærerkandidater i idræt(1ax id): Morten Mortensen og Bente Clausen

- 1y Hyttetur til "Lille Hendriksholm", Gerdrup, med adj. Annette Fryland, adj. Claus Christensen, Thomas Bentin, 3w og Rudi H. Hernvig, 3w.
30 timers edb-kursus i grupper hos Radiometer, Sparekassernes EDB Center, Statens Teletjeneste, Eurotra, Mærsk Data (CC, MB)
Astronomi-aften for 1gm med besøg af Lars Spatzek fra Rundetårns observatorium, lektor Helge Kastrup o. a. (SB,CC,OH,EP,LT)
Ekskursion til Asnæs-Værket (CC)
Ekskursion til Ole Rømer Museet (CC)
Ekskursion til Rosenborg Slot (Ha)
Biografbesøg i Imperial: "Den sidste kejser" (BZ)
Lærerkandidat i dansk: Karin Annette Rasmussen
- 1z Hyttetur til "Ærkesædet", Holte, med adj. Karin Makne, adj. Leif Thomsen, Søren Madsen, 3x, Louise B. Andersen, 2z og Jogvan Joensen, 2z.
30 timers edb-kursus i at få en edb-maskine til at tale: Kommunikation mellem databaser/produktion af radioudsendelse til Radio Kurt (KM, Lu, PT)
Projektarbejde om Aids (KM, JT)
Astronomi-aften for 1gm med besøg af Lars Spatzek fra Rundetårns observatorium, lektor Helge Kastrup o.a. (SB, CC, OH, EP, LT)
Elevbesøg fra Kiel (Bu)
Ekskursion til Asnæs-Værket (EP, LT).
Biografbesøg i Husum Bio: "Pelle Erobreren" (KM).

- 1 u Hyttetur til "Lerbjergcentret", Hvalsø, med adj. Kirsten Huddleston, adj. Ole Helweg-Larsen, Elisabeth Høier, 3u og Kirsten Jacobsen, 3u.
30 timers edb-kursus m. besøg på Kommunedata (MB, OH)
Astronomi-aften for 1gm med besøg af Lars Spatzek fra Rundetårns observatorium, lektor Helge Kastrup o.a. (SB, CC, OH, EP, LT).
Ekskursioner til Arbejdermuseet (BZ), Frederiksborg Slot (BZ), Rundetårn (BZ), Asnæs-Værket (OH, SB) og H.C.Ørsted Institutet (WJ).
Biografbesøg: "Den sidste kejser" (Ha), "Gry Freedom" (Bb)
Lærerkandidat i musik: Benedikte Juhlin
- 1w Hyttetur til "Oruphøj", Hvalsø, med lkt. Mariann Buch, lkt. Uffe Nielsen, og Helle L. Jensen, Rikke Nimand, 3w
30 timers edb-kursus med virksomhedsbesøg på Mannesmann Kienzle (SB, WJ, UN, BZ)
Ekskursion til Asnæs-Værket (OH, SB)
Astronomi-aften for 1gm med besøg af Lars Spatzek fra Rundetårns observatorium, Helge Kastrup o.a. (SB, CC, OH, EP, LT)
Ekskursion til H.C.Ørsted Institutet (WJ)
Lærerkandidat i musik: Benedikte Juhlin
Lærerkandidat i dansk: Bente Clausen
- 2a Ekskursioner til Nationalmuseet: Nordamerikanske indianere, Kina, Etnografisk samling (Ha)
Ekskursion til Kunstindustrimuseet: Kinaporcelæn, keramik, bronzer (Ha)
Ekskursion til Ny Carlsberg Glyptotek: Græsk kunst (MS)
Ekskursion til RUC: Emnedag om fraktaler (EP)
- 2b Teaterbesøg: Hedda Gabler (PE)
Ekskursion til RUC: Emnedag om fraktaler (EP)
Besøg på Filmmuseet: "Othello" (MB,BZ), "Marseillaisen" (PE,Ha,GR,BZ)
Lærerkandidat i idræt (2by id): Bente Clausen



2c Ekskursion til Louisiana (JF,Tv)
Ekskursion til RUC: Emnedag om fraktaler (EP)
Besøg på Filmmuseet: "Marseillaisen" (PE,Ha,GR,BZ)
Lærerkandidat i historie og idræt (2cz): Morten Mortensen

2s NYSPROGLIGE GRENHOLD

Studierejse til Oxford: Britisk ungdom, uddannelse og ungdomskultur (Bo)
Ekskursion til Posthusteatret: "Dream Children" (Bo)
Biografbesøg: "Full Metal Jacket" (Mi)

MUSIKSPROGLIGE GRENHOLD

Projekt i musik: Musiklejrskole i Baggesmindelejren, Amager, sammen med 3gM (Gv, Kf, JT, RT)
Fællestime for engelsksproglige: West Fine Day (Hu)
Lærerkandidat i engelsk: Bente Clausen

SAMFUNDSSPROGLIGE GRENHOLD

Studierejse til Dublin: Virkeligheden bag irske tekster (Joyce, Donleavy m.fl.) Skolebesøg i Blackrock og på Belvedere College. Udflugter til omegnen (Ct)
Valgorientering og debatmøde m. folketingsmedlemmer fra Socialdemokratiet, Konservative, SF og Radikale V. (Br,PS)
Ekskursion til Dansk Flygtningehjælp med 2mS (Br, PB)
Debatmøde om indvandrer- og flygtningepolitik/
Fremskridtspartiets ungdomsformand Peter Knub og Socialistisk Folkepartis ungdom rep. Paul Metelmann + 2mS
Projekt i Samfundsfag: Fattigdom(socialforskningsinstituttet, Mariatjenesten, KFUK's sociale arbejde, besøg af Birte Skov Henriksen, Gladsaxe Kommunes Socialforvaltning) + 2mS,
Biografbesøg: "Messe for en morder" (Ct)
Fællestime for engelsksproglige: West Fine Day (Ct)

IDRÆTSSPROGLIGE (se også 2m)

Valgorientering og debatmøde m. folketingsmedlemmer fra Socialdemokratiet, Konservative, SF og Radikale V. (Br, PS)
Studierejse til Norge: Friluftsliv-Langrend (Jp, KM, LT)
Orienteringsløb i Vestskov og i Hareskov (Jp, LT)
Projekt i idræt (introduktion og mini-idrætsdag) sammen med 3swI (Jp, KN, PT)

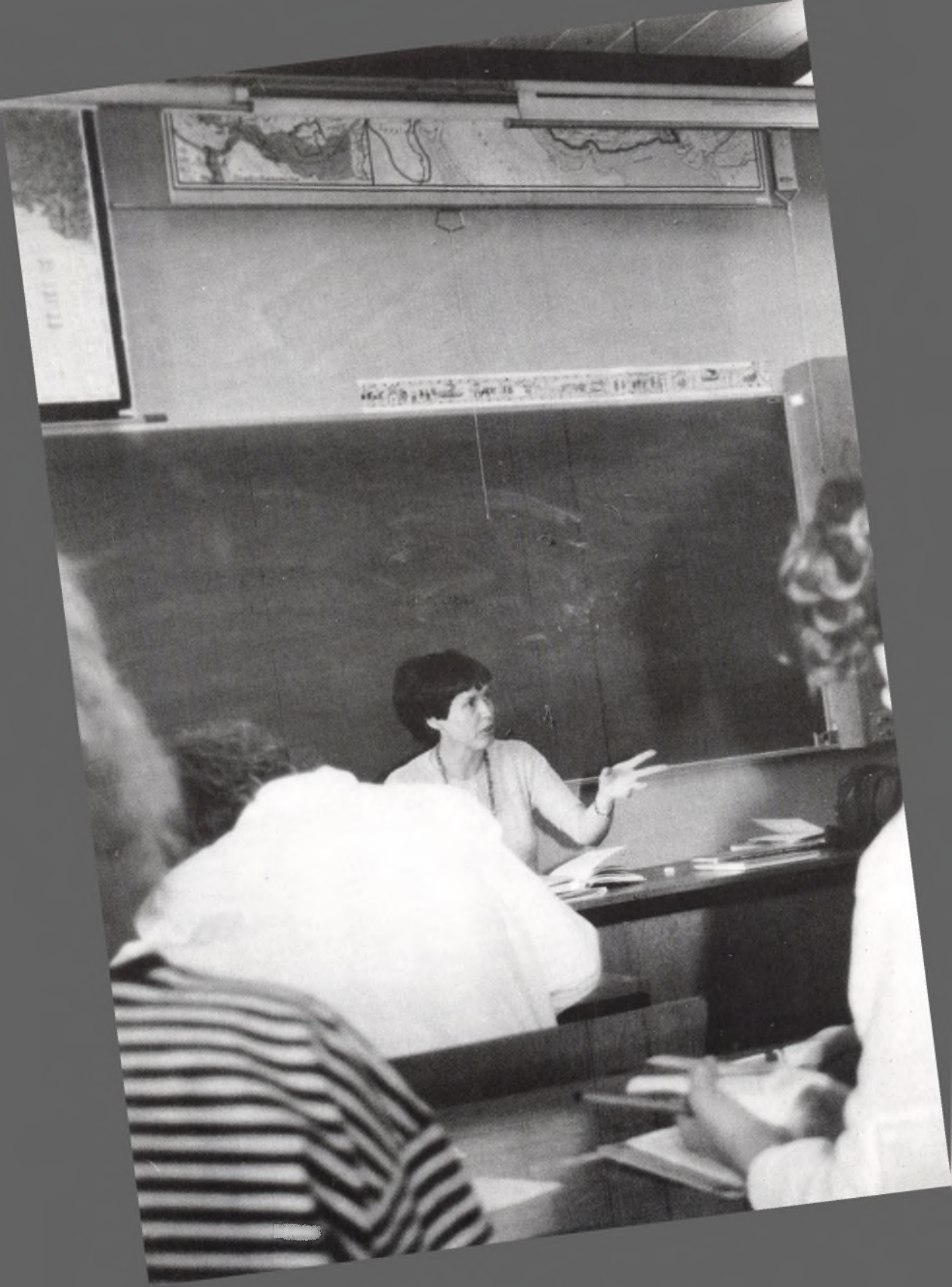

2s Fællestime for engelsksproglige: West Fine Day (Hu)
Lærerkandidat i engelsk: Bente Clausen

FRANSKSPROGLIGE

Studierejse til Provence med bl.a. en dags ophold på et gymnasium i Arles, besøg på pavepaladset i Avignon, gennemgang af egnens historiske bygningsværker (Nîmes, Arles, les Baux, Pont du Gard, Aigues Mortes m.fl), tur til Camargue med gennemgang af saltudvinding, risdyrkning og kvæg-opdræt (KP,Mi)

Gæstelærere fra Strassbourg.

Biografbesøg: "Jean de Florette", "Manon des Sources" (KP), "Full Metal Jacket" (Mi)

Projekt i engelsk: Engelsk- og amerikansk kvindelitteratur (Mi)

Fællestime for engelsksproglige: West Fine Day (Mi)

FORMNINGSHOLD:

Ekskursion til Louisiana (JF,Tv)

FILMHOLD:

Gæstelærer i 2xu: Lone Spliid, reklamebureauet Leo Burnett
Biografbesøg: "Full Metal Jacket" (PK)

2x Årsprøve med foredrag om udgravningerne i Nørre Skov, cykeltur til Lejre, oplæg ved Lejres skoletjeneste, kanotur på søen og rundvisning, Vikingemuseet i Roskilde (PK)
Lærerkandidat i dansk: Karin Annette Rasmussen
Lærerkandidat i musik (2xu): Benedikte Juhlin

2y Teaterbesøg: "Den Politiske Kandestøber"
(KM og Bente Clausen)

Ekskursion til Nationalmuseet: "Et klunkehjem og et arbejderhjem" (KM og Bente Clausen)

Biografbesøg: "Hip Hip Hurra", "Pelle Erobreren", (KM og Bente Clausen)

Lærerkandidat i dansk: Bente Clausen

Lærerkandidat i idræt (2by id): Bente Clausen

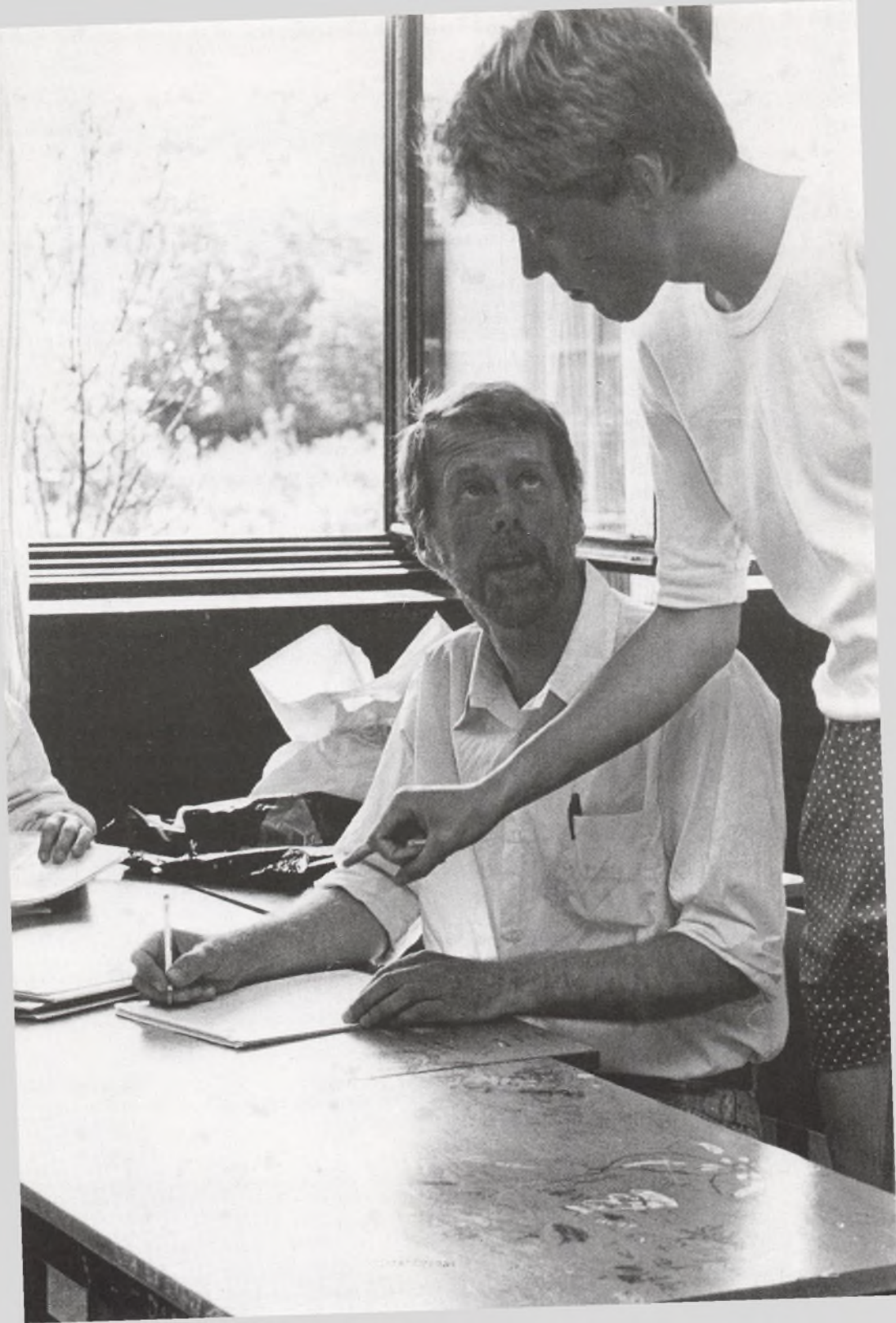

2z Besøg af elever fra Kiel med dansk som fremmedsprog (PW)
Biografbesøg: "Pelle Erobreren" (PW)

2w Studie- og udvekslingsrejse til Strassbourg/Alsace. Deltagelse i skolegangen på Lycée des Pontonniers, besøg i Europaparlamentet med møder med repræsentanter fra det danske pressesekretariat, Mrs. Winnifred Ewing (tidl. formaand for EF's ungdomsudvalg), Ebbe Tørring (oversætter ved kommissionen) og Lars Poulsen, dansk medlem af Europaparlamentet. Bus-ekskursioner til Colmar, La route du vin, skyttegravene ved La Linge, Atomkraftværket i Fessenheim. Museumsbesøg, byvandring og modtagelse på rådhuset i Strassbourg (MB,JF)
Foredrag om Strassbourg: P. Erichsen (Katedralen + EF-film)
Genbesøg fra Strassbourg: Elever og lærere deltager i undervisningen en dag (MB,JF)
Teaterbesøg: "Hedda Gabler" (BP)
Ekskursion til Filmmuseet: "Marseillaisen" (PE, GR, Ha, BZ)
Lærerkandidat i dansk: Karin Annette Rasmussen
Lærerkandidat i historie: Morten Mortensen

MATEMATISK-FYSISK GRENHOLD

Projektarbejde om drager for alle 2-3mF.

2xy Studierejse til Prag og Budapest: Besøg på stålværket i Kladno, Lidice, Det tekniske Universitet i Prag, busekskursion i Budapest, Planetariet, foredrag om økonomiske, politiske og sociale problemer i Ungarn samt Ungarns stilling inden for COMECON. Det byhistoriske Museum på slottet i Buda, byvandring i begge byer, samt kort udflugt i Øst Berlin (EP,PB)
Ekskursion til Asnæs og Kalundborg Olieraffinaderi (WJ)

2zuw Studierejse til London og Manchester: Byvandring (Fleet Street, City, Covent Garden), Greenwich, Dokkerne, Thames Barrier, Science Museum, Manchester arbejderkvarter, Charterley Whitfield kulmine, Jodrell Bank (SB, JH)

2m NATURFAGLIGT GRENHOLD

Emnedage: Projekt om ferskvand og vandforurening.
Ekskursion til Utterslev Mose (+ 3mN)



2 m SAMFUNDSMATEMATISKE GRENHOLD

Valgorientering og debatmøde m folketingsmedlemmer fra Socialdemokratiet, Konservative, SF og Radikale V. (Br,PS)
Debatmøde om indvandrere- og flygtningepolitik:
Fremskridtspartiets ungdomsformand Peter Knub og Socialistisk Folkepartis ungdom rep. Paul Metelmann + 2sS
Projekt i Samfundsfag: Fattigdom (socialforskningsinstituttet, Mariatjenesten, KFUK's sociale arbejde, besøg af Birte Skov Henriksen, Gladsaxe Kommunes Socialforvaltning) + 2sS
Ekskursion til Dansk Flygtningehjælp (Br, PB) + 2sS
Ekskursion til Geologisk Museum (2zuwS, JH)
Besøg i Nationalbanken (2zuwS, Br)
Ekskursion til Asnæsværket og Kalundborg Olieraffinaderi (2xyS med WJ)

IDRÆTSGRENEN (se også 2s)

Valgorientering og debatmøde m folketingsmedlemmer fra Socialdemokratiet, Konservative, SF og Radikale V. (Br,PS)
Studierejse til Norge: Friluftsliv-Langrend (Jp,KM,LT)
Orienteringsløb i Vestskoven og i Hareskoven (Jp,LT)
Kanotur på Mølleåen (Jp, LT)
Ekskursioner til "Eksperimentarium" (LT,Jp) og Arbejdermuseet (2yzwI, KA)
Projekt i idræt (introduktion og miniidrætsdag) sammen med 3swI (Jp,KN,PT)

KEMIGRENEN

Studierejse til Cambridge og London: Cambridge, besøg på universitets kemiske afdeling, overværelse af forelæsning i kemi, Holografisk udstilling, besøg på universitets biologiske afdeling og botaniske have. London: Science Museum, besøg på gymnasieskole, South London, Science Center (FG)
Ekskursion med 3mK til DTH: "Ekspllosioner" (FG)
Ekskursion til Fysisk Laboratorium: "Meteoritter og Solsystemets dannelse og udvikling (Lu)

MUSIK-MATEMATISK

Ekskursion til Asnæs og Kalundborg Olieraffinaderi (WJ)
Ekskursion til Fysisk Laboratorium: "Meteoritter og Solsystemets dannelse og udvikling (Lu)

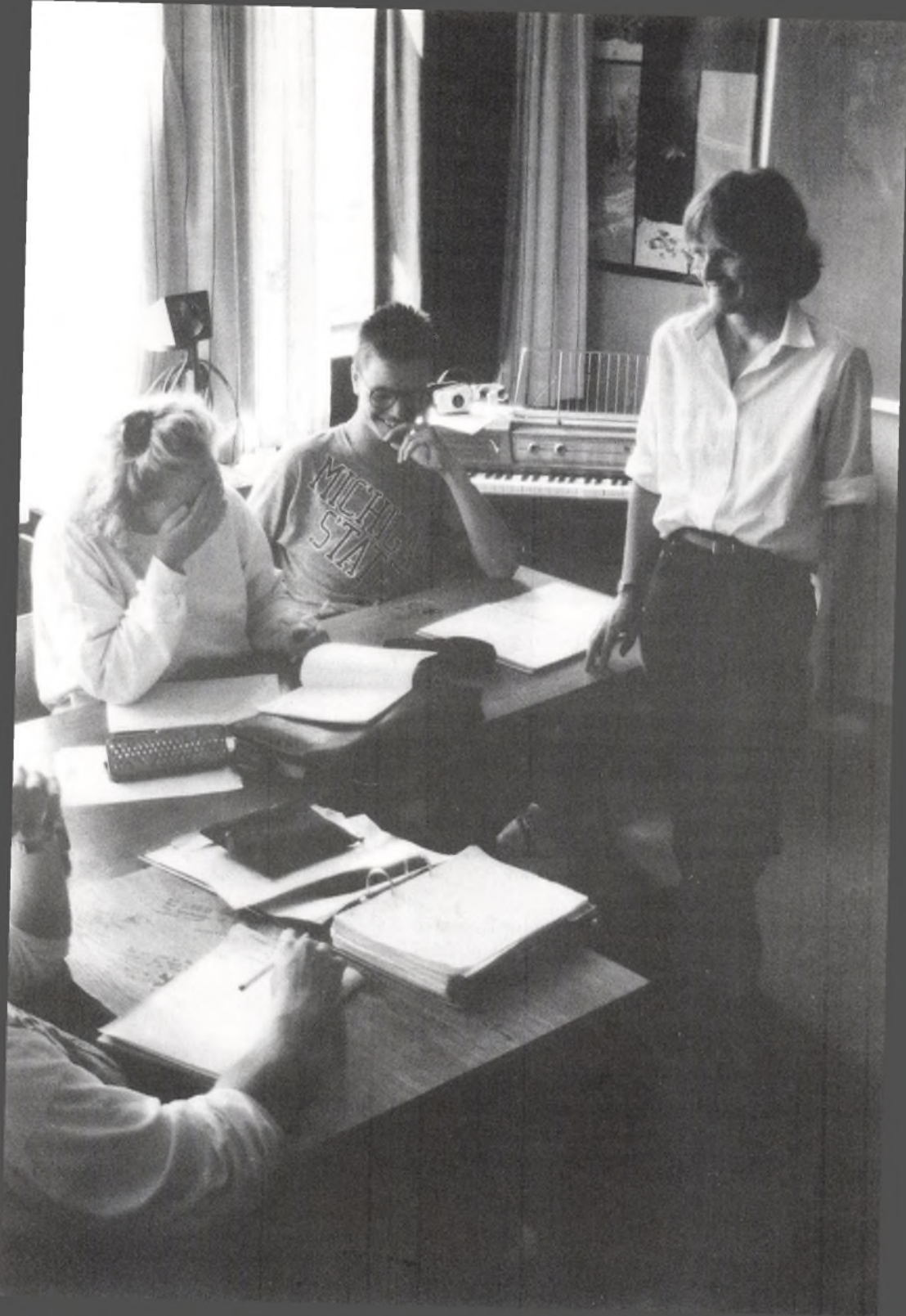

3c Ekskursion: Carlsberg Glyptotek" (MS)
Biografbesøg: "Rosens Navn" (JL)
Efter læsning af H.C. Andersen's "Improvisatoren",
studierejse til Rom (med ekskursioner til Pompeii, Forum
Romanum og Palatin, Peterskirken og Vatikanet, San Cle-
mente, St. Quatro Coronati-Klostret, Coloseum, S. Mario
Maggiore) i fagene dansk, historie og religion (JL og UN)
Lærerkandidat i idræt (3cz id): Morten Mortensen

3s NYSPROGLIGE GRENHOLD

Deltagelse i "Canadian Studies Conference" på universitetet i
Lund (MB,JF,PB)
Emnedage: "Ruhr, Algeriet (RT, AF, PW, PB, Fø)
Teaterbesøg til Det kgl. Teater: "Romeo og Julie" (MB)
Ekskursion til det Danske Filmmuseum: "Othello", div. ver-
sioner: Orson Welles, russisk filmversion, balletfilm (MB)

SAMFUNDSSPROGLIGE GRENHOLD

Valgorientering og debatmøde m. folketingsmedlemmer fra
Socialdemokratiet, Konservative, SF og Radikale V. (Br,PS)
Emnedage: Fredsbevægelserne, Nato/Warszawa-pagten,
Styrkeforholdet Øst-Vest, Danmarks rolle, Topmøder og deres
funktion, SNU (Sikkerheds- og Nedrustnings Udvalg), Den
amerikanske ambassade.
Ekskursion til Brede: "Tag over hovedet" (KA, PB)
Virksomhedsbesøg på Dadeko(Coca Cola) og Folketinget (PS)
Fællestime: West Fine Day (MB, Hu)

MUSIKGRENEN

Emnedage: Nordirland og Ruhr (Mi,KP,Fø,PB,RT)
Teaterbesøg i Det kgl. Teater: " Don Giovanni" (3bcuwM, RT)
Fællestime for fransk- og spællsproglige: West Fine Day
(Jø,Mi)
Lærerkandidat i musik (3axyM): Benedikte Juhlin

3s IDRÆTSSPROGLIGE (se også under 3m)

Valgorientering og debatmøde m. folketingsmedlemmer fra
Socialdemokratiet, Konservative, SF og Radikale V. (Br,PS)
Studietur til Norge: Langrend (AF,KN)



3s 1 uges praktikophold på div. skoler og institutioner, individuelt for eleverne! (AF,KN,NS,JM)
Emnedage: Nordirland og Ruhr.
Fællestime for fransksprogede: West Fine Day (Jø)
Ekskursioner: August Krogh Institutet, Rødovre Gymnastikforening (ROG), Vestskoven og Hareskoven (orienteringsløb), div. boldbaner (Tennis, Squash) (AF, KN, NS, JM)
Besøg i Brøndby Volleyklub (NS,JM)

OMRÅDEHOLD 1, 2 og 3

Ekskursion til Brede: "Tag over hovedet" (KA,PB)
Gæstelærere: Dorrit Knudsen, EF-kommissionen, Job og ansættelse i EF, Helle Skytte, British Council, Uddannelse i England.

3x Teaterbesøg: "Tribadernes nat" (MB)

3y Biografbesøg: "Den sidste Kejser" (Ha)

3z Ekskursion til Louisiana:"Aztekerne" (PS)
Lærerkandidat i idræt (3cz id): Morten Mortensen

3u Studierejse til Paris i forlængelse af gennemgang af den Franske Revolution med diverse museumsbesøg og ekskursioner (BZ)
Ekskursion til Filmmuseet: "Marseillaisen" (PE,GR,BZ)
Museumsbesøg: Arbejdermuseet (BZ)

3w Studierejse til Madrid med besøg på El Prado (Madrid), El Rastro (Madrids Loppemarked), El Escorial (kongeslottet), El Valle de los Caidos (De faldnes Grav, Francos grav), Segovia (den Romerske akvadukt), El Alcazar (ridderborg og konge-slot), Toledo (katedralen) (HF, PE)
Biografbesøg: "Pelle Erobreren" (UN)

3m MATEMATISK-FYSISK GRENHOLD

Projektarbejde om drager for alle 2-3mF.
Ekskursion til H.C.Ørsted Institutet (Ry)
Ekskursion til DTH (WJ)
Specialeuge for 3uwF (ma/fy) og 3xyzF (fy): Boolésk Algebra,



3m Telekommunikation, Elektronen Strain Gates.

NATURFAGLIGE GRENHOLD

Lejrskole ved Emmerlev, Sønderjylland: Tøndermarsken, det fremskudte dige, landskaber og bebyggelse, biologiske feltstudier, busekskursioner til Rømø, Ribe og Manø (BS,PB)

Emnedag: Projekt om ferskvand og vandforurening (BS)

Ekskursion til Utterslev Mose (+2mN, BS)

Besøg på Danmarks Akvarium (BS)

SAMFUNDSMATEMATISKE GRENHOLD

Valgorientering og debatmøde m folketingsmedlemmer fra Socialdemokratiet, Konservative, SF og Radikale V. (Br,PS)

Emnedage: Forskningspolitik, Socialpolitik, Sikkerhedspolitik, Forsvarspolitik, SF's økonomiske politik, Greenpeace, LO, DA, Institut for Samfundsfag og Forvaltning.

Ekskursion til Odsherred (KJ,JS)

Biologisk eks. til Farum Rensningsanlæg (JS)

Virksomhedsbesøg på Dadeko (Coca Cola) og Folketinget (PS)

Besøg af Bikuben (økonomispil) (PS)

KEMIGRENEN

Forelæsning på DTH: "Ekspllosioner" (FG)

Praktikuge på følgende virksomheder:

Dansk Kedelforening, Statens Levnedsmiddelinstitut, Kemi-kaliekontrollen, Farmaceutisk Højskole, Landbohøjskolen, Roskilde Universitetscenter, Kongstedlund Mejeri, NOVO, Løvens Kemiske fabrikker (FG)

IDRÆTSGRENEN (se også under 3s)

Valgorientering og debatmøde m. folketingsmedlemmer fra Socialdemokratiet, Konservative, SF og Radikale V. (Br,PS)

Studietur til Norge: Langrend (AF,KN)

1 uges praktikophold på div. skoler og institutioner, individuelt for eleverne (AF, KN, NS, JM)

Kanoekskursion til Sverige (NS)

Ekskursioner: August Krogh Instituttet, Rødovre Gymnastik forening (ROG), Vestskov og Hareskov (orienteringsløb),

3 m div. boldbaner (Tennis, Squash)
(AF, KN, NS, JM)
Besøg i Brøndby Volleyklub (NS, JM)

LEGATER

Ved årsafslutningen 1987 tilfaldt Rektor Karen Kjærs Mindelegat Lotte Holten-Møller, 3b, for højeste sproglige studentereksamen, og Lektor Sophie Petersens Legat for højeste matematiske eksamen tilfaldt Peter Sørensen, 3z.

Gamle Elever uddelte talentpræmie til Lars Erik Studsgaard.

Ved juleafslutningen blev Ingeborg Hasselriis's Legat - det nye legat, der fortrinsvis skal tilfalde elever i 2g samt lærere - givet til Malene Grindsted, 2y.

Ved sidste morgensamling i maj 1988 blev rektor Ingeborg Hasselriis's Legat, det såkaldte kammeratskabslegat, givet til Kirsten Jacobsen, 3u.

ANDRE ARRANGEMENTER

- August Velkomstfest
- September Valgmøde og skolevalg til Folketinget (elevrådet)
Idrætsdag m. aftenfest
- Oktober Eleverne bosætter skolen i protest mod amtets
nedlæggelse af 3 gymnasier
- November Besøg af gymnasieelever fra Kiel
Introduktionsaften for 1g og deres forældre
Landsfestival for gymnasie- og HF-filmhold
Kartoffelfest
DGS høring. Skolen udtræder af DGS
Uddannelsesdag, jobsøgningsarrangement og studie-
orienterende møde for 3g
- December Julekoncert
Julefest med Take Five
- Januar Konsultationsaftener
Åbent Hus, orienteringsmøde for ansøgere
- Februar FLE-fest: Årsfest for forældre, lærere og elever
- Marts Karneval
Gamle elevers aften
- April Besøg af gymnasieelever fra Strassbourg
Forårskoncert
Musikdag
Caféaften
Musikernes aften
Udstilling: Serigrafier af Bent Karl Jacobsen
- Maj Sidste skoledag: I lighed med 1987, hvor 3g stod sam-
men om et storslået tableau over *Den franske revolution*
samarbejdede 3g i år om *Uddrivelsen af Paradis*, der
opførtes som totalteater med bidrag fra alle klasser og
medvirken af lærerne
- Juni Lærernes afskedsmiddag for 3g dagen efter sidste eksa-
mensdag

NØRBY GYMNASIUM

BOSAI



FERIER & FRIDAGE 1988/89

Skolen begynder mandag den 8. august 1988, kl. 10

EFTERÅRSFERIE

fra lørdag den 15. til søndag den 23. oktober

JULEFERIE

fra fredag den 23. til mandag den 2. januar 1989

VINTERFERIE

fra lørdag den 11. til søndag den 19. februar

PÅSKEFERIE

fra lørdag den 18. til tirsdag den 28. marts

BEDEDAG

fredag den 21. april

KRISTI HIMMELFARTSDAG

torsdag den 4. maj

2. PINSEDAG

mandag den 15. maj

ÅRSAFSLUTNING for 1-2g fredag den 23. juni kl. 9-12

TRANSLOKATION for 3g lørdag den 24. juni, kl. 10

SOMMERFERIE

indtil mandag den 13. august 1989

- Den 7. november åbnede den idealistiske Maria Wroblewski en fællesskole på hjørnet af Kapelvej og Nørrebrogade, et spredt bebygget område, hvor hendes broder ejede en del af lystgården "Blaagaard". I 40 år ledede hun skolen, som blev ændret til "udvidet skole for pigebørn", en privat betalingskole. 1818
- Emilie Løbner overtog skolen. Den blev flyttet til en første sal på Nørrebrogade 9, hvor 5-6 værelser var tilstrækkeligt. Hun drev skolen i 34 år og fulgte derefter "med dybeste interesse alle planer om den nye skole". Elevtallet var nu steget til 100, fordelt på syv klasser. 1858
- Der skete en afgørende ændring. Karen Kjær, et årvågent, varmt og initiativrigt menneske, overtog skolen og omskabte den i årene 1892-1923. 1892
- Præliminæreksamen afholdtes for første gang, og samme år flyttede man til Fælledvej 21. Skønt man her rådede over 2 etager og en lille gård, sloges man med evige klager fra de øvrige beboere over støjende adfærd på trappen og om portens åbning i frikvartererne m.m. Derfor købte man allerede i 1896 grunden Gartnergade 15, - i passende afstand fra larmende vognhjul på Åboulevarden med den stinkende Ladegårdså. 1895
- Hovedbygningen blev indviet, og elevtallet steg hurtigt til over 400. I 1918 var tallet 480. 1897
- Gymnasicundervisningen begyndte. Naturfagene krævede faglokaler og i 1913 opførtes "forhuset". På skolens første, stolte studenterbil lede ses 14 "lærde damer" med sorte silkekasketter. 1909
- Staten overtog Karen Kjærs skole og gav den overtittlen Nørre Gymnasium. Samtidig blev Hanna Adlers skole til Sortedams Gymnasium, mens Ingrid Jespersens, Marie Kruses og N. Zahles Skole fortsatte som private betalingskoler. 1919
- Cand. theol. K. Thejl blev rektor, og efter ham fulgte Ingeborg Hasselriis, der frygtløs og myndig førte skolen i de vanskelige besættelsesår. I hendes tid blev Nørre Gymnasium fællesskole: 12 drenge blev optaget i 1.g i 1958. 1923
- Dr. phil. Jørgen Andersen blev rektor. I mange år havde bygningerne i Gartnergade været utilstrækkelige, og under Jørgen Andersen realiseredes endelig planerne om en udflytning. Desværre blev rektor Jørgen Andersens virke ved skolen afbrudt af en tiltagende svagelighed, der medførte hans død i februar 1971. 1960
- Skolens administrative inspektør, adjunkt Povl Aagaard, overtog den daglige drift, indtil rektor Per Cortes tiltrådte ved åbningen af de nye bygninger på Mørkhøjvej d. 9. august. Samtidig begyndte hf-undervisningen, der opretholdtes indtil sommerferien 1979, hvor den blev nedlagt som følge af det store ansøgningspres på gymnasiet. 1971
- Ved statsgymnasiernes udlægning til amterne under undervisningsminister Bertel Haarder overgik Nørre Gymnasium pr. 1. januar til Københavns kommune. 1986

