



Danskernes Historie Online

Danske Slægtsforskeres Bibliotek

Dette værk er downloadet fra Danskernes Historie Online

Danskernes Historie Online er Danmarks største digitaliseringsprojekt af litteratur inden for emner som personalhistorie, lokalhistorie og slægtsforskning. Biblioteket hører under den almennyttige forening Danske Slægtsforskere. Vi bevarer vores fælles kulturarv, digitaliserer den og stiller den til rådighed for alle interesserede.

Støt vores arbejde – Bliv sponsor

Som sponsor i biblioteket opnår du en række fordele. Læs mere om fordele og sponsorat her: <https://slaegtsbibliotek.dk/sponsorat>

Ophavsret

Biblioteket indeholder værker både med og uden ophavsret. For værker, som er omfattet af ophavsret, må PDF-filen kun benyttes til personligt brug.

Links

Slægtsforskernes Bibliotek: <https://slaegtsbibliotek.dk>

Danske Slægtsforskere: <https://slaegt.dk>

AMTSGYMNASIET



I ODDER

DANMARKS
PÆDAGOGISKE
BIBLIOTEK

Skolens bomærke, som er et stiliseret træ omkranset af skolens navn, er tegnet af Jens Vedel.

AMTSGYMNASIET I ODDER

- 1 Det lysner over agres felt,
hvor sløve plovspand kravle,
det sortner over Store Bælt
med sol på kirkegavle.
- 2 Velkommen i vor grønsværsstol
blandt grøftens brombærranker!
O, det gør godt at slikke sol
igen på disse banker!
- 3 Vel rækker høstens solskin kort,
men rønnens bær står røde.
Alleens linde blegner bort
men vildvinsranker gløde.
- 4 Vel! Ræk mig da, o efterår,
en gravensten, som smager
af bækken ved min faders gård
og mulden i hans ager.
- 5 Og bag mig, sol, og blød mig, regn!
Jeg plukker mine nødder
og trasker langs et brombærhegn
med plovmuld under fødder.
- 6 Og det er al den jord, jeg har,
og alt, hvad jeg begærer.
Jeg håber, det går an, jeg ta'r,
hvad mine såler bærer.

Ludv. Holstein.



Indvielse
Fredag den 16.10
1981

Program for indvielsen

fredag den 16. oktober 1981

Klüvers Big Band

Fællessang: Er lyset for de lærde blot

Taler: Amtsborgmester
Ib Frederiksen
Undervisningsdirektør
Erik Mortensen

Klüvers Big Band

Taler: Byggeudvalgets formand,
udvalgsformand
Inger Mikkelsen
Ingeniør Carl Hussmann
Arkitekt Jørgen Bischoff

Klüvers Big Band

Taler: Borgmester
Vagn Mikkelsen
Rektor Erling V. Sørensen

Fællessang: Det lysner over agres felt

Klüvers Big Band

Forevisning af gymnasiet

- 1 Er lyset for de lærde blot
til ret og galt at stave?
Nej, himlen under flere godt,
og lys er himlens gave,
og solen står med bonden op,
slet ikke med de lærde,
oplyser bedst fra tå til top,
hvem der er mest på færde.
- 2 Er lyset i planeter kun,
som ej kan se og mæle?
Er ikke ordet i vor mund
et lys for alle sjæle?
Det giver os for ånder syn
som solens skin for kroppe,
det slår i sjælen ned som lyn
fra skyerne hist oppe.
- 3 Er lys på visse vilkår blot
så halvvejs at ophøje?
Gør det ej alle vegne godt,
er lys ej livets øje?
Skal for misbrugens skyld måske
på åndens himmelbue
vi heller mulm og mørke se
end solens blanke lue?
- 4 Nej, aldrig spørges det fra Nord,
vi lyset vil fordunkle!
Som nordlys i fribårne ord
det sås på himlen funkle,
og ses det skal ved nordens pol,
ej blot i kroppens rige:
midsommerens den bolde sol
vil ej for midnat vige!
- 5 Oplysning være skal vor lyst,
er det så kun om sivet,
men først og sidst med folkerøst
oplysningen om livet;
den springer ud af folkedåd
og vokser, som den vugges,
den stråle i vort folkeråd,
til aftenstjernen slukkes!

Grundtvig.



Amtsgymnasiet i Odder

Da amtsrådet i foråret 1979 besluttede at oprette et gymnasium i Odder var det hensigten, at udskrive en arkitektkonkurrence for det byggeri, der skulle stå færdigt til indflytning august 1981.

Oplægget til konkurrencen blev udarbejdet i løbet af sommeren, men inden det nåede at blive lagt offentligt frem, havde regeringens sparekrav til amter og kommuner tvunget Århus amtskommune til at fjerne byggeriet fra anlægsbudgetterne for 1980 og 1981. Det var en politisk nødvendig handling, men selvfølgelig uholdbart over for de elever og lærere, der tog fat på undervisningen i de lejede lokaler på Parkevejens Skole i august 1979. Her kunne der skaffes husly for to år, men heller ikke længere!

Løsningen på problemet skimtedes i november måned, da et af landets store byggefirmaer, Larsen & Nielsen, Vejle, tilbød amtet »et nøglefærdigt« gymnasium som et totalentrepriseprojekt. Tidspunktet var nu forpasset for en arkitektkonkurrence, men til gengæld gav totalentreprisen andre fordele for bygherren: klar ansvarsfordeling, sikrere styring og bedre oversigt over økonomien. Gymnasiebyggeriet vendte tilbage til budgetterne som tillægbevillingsansøgninger.

Inden amtet besluttede sig endeligt for tilbudet fra Larsen & Nielsen, blev projektet forelagt skolen. Vi syntes, der var mange gode ideer i forslaget - heldigvis, for reelt var der ikke noget valg. Havde vi ikke kunnet godtage projektet, ville vi på grund af tidsfaktoren have stået uden undervisningslokaler ved begyndelsen af tredje undervisningsår.

I de følgende måneders projekteringsarbejde fik vi gennemført en del ændringer. Dog lå to forhold fast: direktoratets bestemmelser for etagekvadratmeter og ydermurenes placering, d.v.s. den økonomiske ramme.

Skolens størrelse er defineret som et 4 til 5 spors gymnasium. Det betyder, at der er normalklasserum til 4 spor (12 klasser), men fællesarealernes størrelse svarer til 5 spor (15 klasser). Når skolen arbejdede kraftigt for at få de større fællesarealer bygget allerede nu, skal det ses i relation til det forventede elevtal. I vores, geografisk set, naturlige rekrutteringsområde er der et elevgrundlag svarende til 5 spor og for at undgå at blive for »indeklemte«, hvis skolen senere udvides, måtte vi have de større fællesarealer nu. Det kan tilføjes, at en

udvidelse af bygningerne er forberedt, idet den lille fløj mod nord kan gøres identisk med den store mod øst, hvis der tilbygges tre normalklasserum og to hjælperum. Hvornår eller om udvidelsen foretages vil afhænge af den økonomiske udvikling eller eventuelle uventede ændringer i elevtilgangen.

Byggeriets arkitektoniske idé er et stort kvadratisk fællesområde, hvis tag hæver sig som en pyramide. På hver af kvadratets sider er der bygget en fløj orienteret efter de fire verdenshjørner: mod syd administration, lærerområde, bibliotek og kantinekøkken. Musik og formning er placeret ved indgangen til vestfløjen, hvor naturfagslokalerne ligger omkring et fælles præparationsområde. I de to sidste fløje mod henholdsvis nord og øst findes normalklasserummene samt sproglaboratoriet. Lokalerne til idræt udgør en fritliggende bygning øst for hovedbygningen.



Pyramiden

Situationsplan

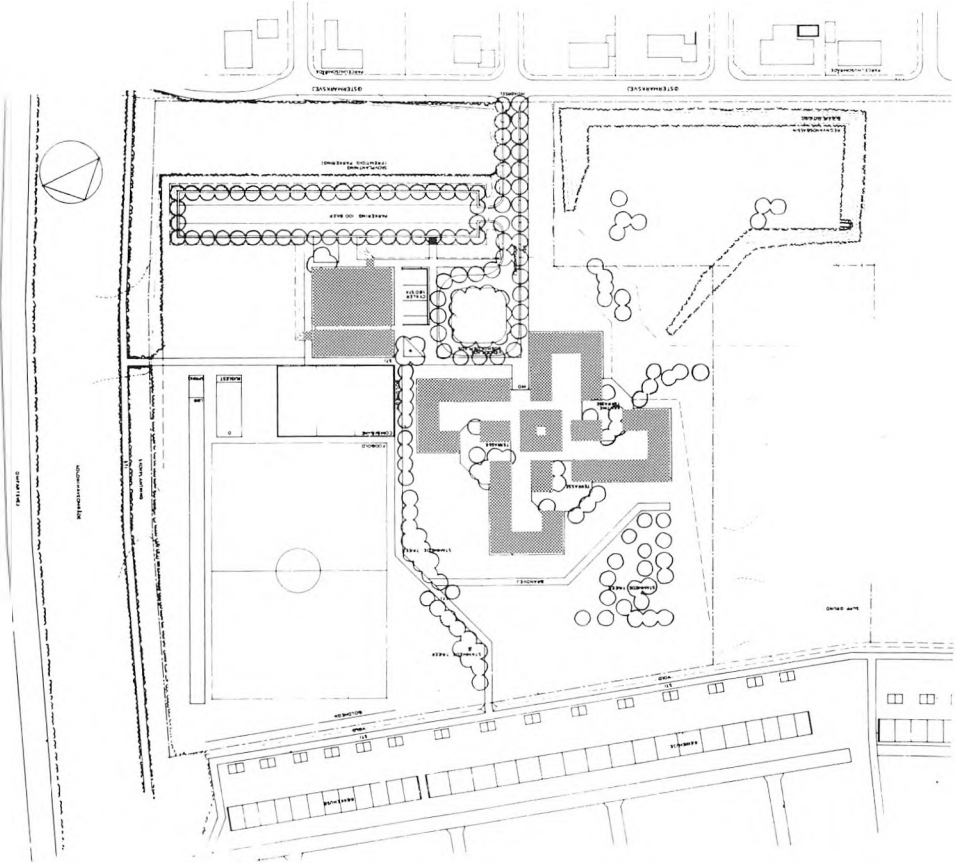

Kantincudleveringen og elevrådslokalet ligger direkte ud til det store fællesrum, der fungerer som det centrale opholds- og gennemgangsområde, mens opholdspladserne i undervisningsfløjene er tænkt som rolige studiepladser fri for »røg og støj«. Musiklokalets placering ud mod »pyramiden« skulle give os flere muligheder i forbindelse med fest-, musik- eller teaterarrangementer i fællesområdet.

Afslutningsvis vil jeg sige, at vi fra skolens side hos både bygherren og teknikkerne har mødt stor imødekommenhed over for vore ønsker, således at vi i fællesskab har kunnet skabe gode og hensigtsmæssige rammer såvel for undervisning som de andre aktiviteter, der hører den skole til, hvor det er godt og udbytterigt at være elev.

Erling V. Sørensen
rektor





Skolens indgangsparti



Byggeriet

Tanker omkring et gymnasium i Odder blev nedfældet i den første gymnasieplan af 1972. Meget forsigtigt er der heri regnet med et nyt gymnasium i Odder/Århus Syd i 1984/85. Denne omstændighed har formentlig været medvirkende til, at Odder kommune i sin byplanlægning har reserveret areal til en sådan undervisningsinstitution.

I undervisnings- og kulturforvaltningens gymnasieplan af 1978 blev det godtgjort, at 4 spors gymnasier kunne drives forsvarligt såvel i pædagogisk som i driftsøkonomisk henseende.

Samtidig viste der sig fortsat stigende tilgang af elever til gymnasierne.

Disse omstændigheder har uden tvivl været de væsentligste årsager til, at Århus amtskommune ikke havde betænkelighed med hensyn til at gå ind for at rykke opførelsen af et gymnasium i Odder frem. Program for en arkitektkonkurrence blev besluttet udarbejdet. Programmet nåede også at blive færdigt, men inden konkurrencen kunne løbe af stabelen indtraf et par andre betydningsfulde begivenheder.

Der kom til skoleåret 1979/80 det helt store »boom« til gymnasierne samtidig med, at indenrigsministeriet udsendte sit sparecirkulære i juni 1979.

Amtskommunen stod i denne situation over for knaphed på både tid og penge.

Imidlertid viste der sig en mulighed, nemlig et totalentreprisetilbud fra firmaet Larsen og Nielsen, arkitekterne Friis og Moltke samt de rådgivende ingeniører Abrahamsen og Nielsen.

Jeg må erkende, at der er blevet sparet, hvor dette har været muligt under iagttagelse af de gældende regler og normer for gymnasiebyggeri, men alligevel finder jeg, at resultatet er blevet særdeles brugervenlige bygninger, hvor det er lykkedes også at tilgodese arkitektoniske hensyn.

Udgifterne til Amtsgymnasiet i Odder, der er et 4 sporet gymnasium med udvidelsesmulighed til 5 spor, fordeler sig således:

Grundanskaffelse	2.229.163 kr.
Grundudgifter	4.519.605 kr.
Bygningsarbejder og projekteringsomkostn.	21.847.409 kr.
Inventar - fast og løst	2.788.729 kr.
Vinterbyggeri	1.072.713 kr.
Øvrige omkostninger	236.039 kr.
I alt	32.693.658 kr.

Jeg vil benytte denne lejlighed til at takke alle, der har medvirket til opførelse af disse bygninger, og udtrykke håbet om, at de vil komme til at fungere efter deres hensigt som gode rammer for et godt gymnasiemiljø i Odder.

Med venlig hilsen

Inger Mikkelsen

formand for undervisnings- og kulturudvalget



Skolen set fra vest



Udsigt fra Pyramiden mod øst. Mellem fløjene er der flise- og brolagte opholdsarealer

Administrationsfløjen med trappe til kælderetagen.



Medlemmer af byggeudvalget:

Inger Mikkelsen, Galten, (formand)
Ib Frederiksen, Mariager,
Søren Aagaard, Odder,
Evald Andersen, Ørum Djurs,
Mogens Engsig-Karup, Hasselager, der ved sin udtræden af amtsrådet
er blevet afløst af
Bente Nielsen, Silkeborg,
Knud Kildsgaard, Risskov, der efter sin død er blevet afløst af
Lene Gammelgaard, Århus.

Tilforordnet byggeudvalget:

Rektor Erling V. Sørensen
Adjunkt Knud Skovhus Poulsen
Elev Merete Hess

Udvalgets sekretær:

Amtsskoledirektør Herluf Rasmussen

Totalentreprisegruppen:

Entreprenør Larsen & Nielsen,
Jysk Byggeindustri A/S, Vejle.
Arkitektfirmaet Friis og Moltke.
Rådg. Ingeniører Abrahamsen og Nielsen A/S, Århus.

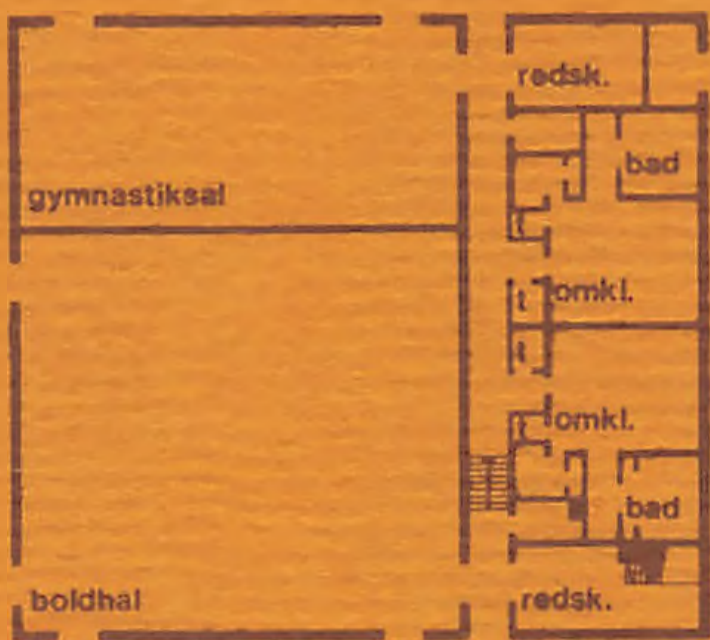
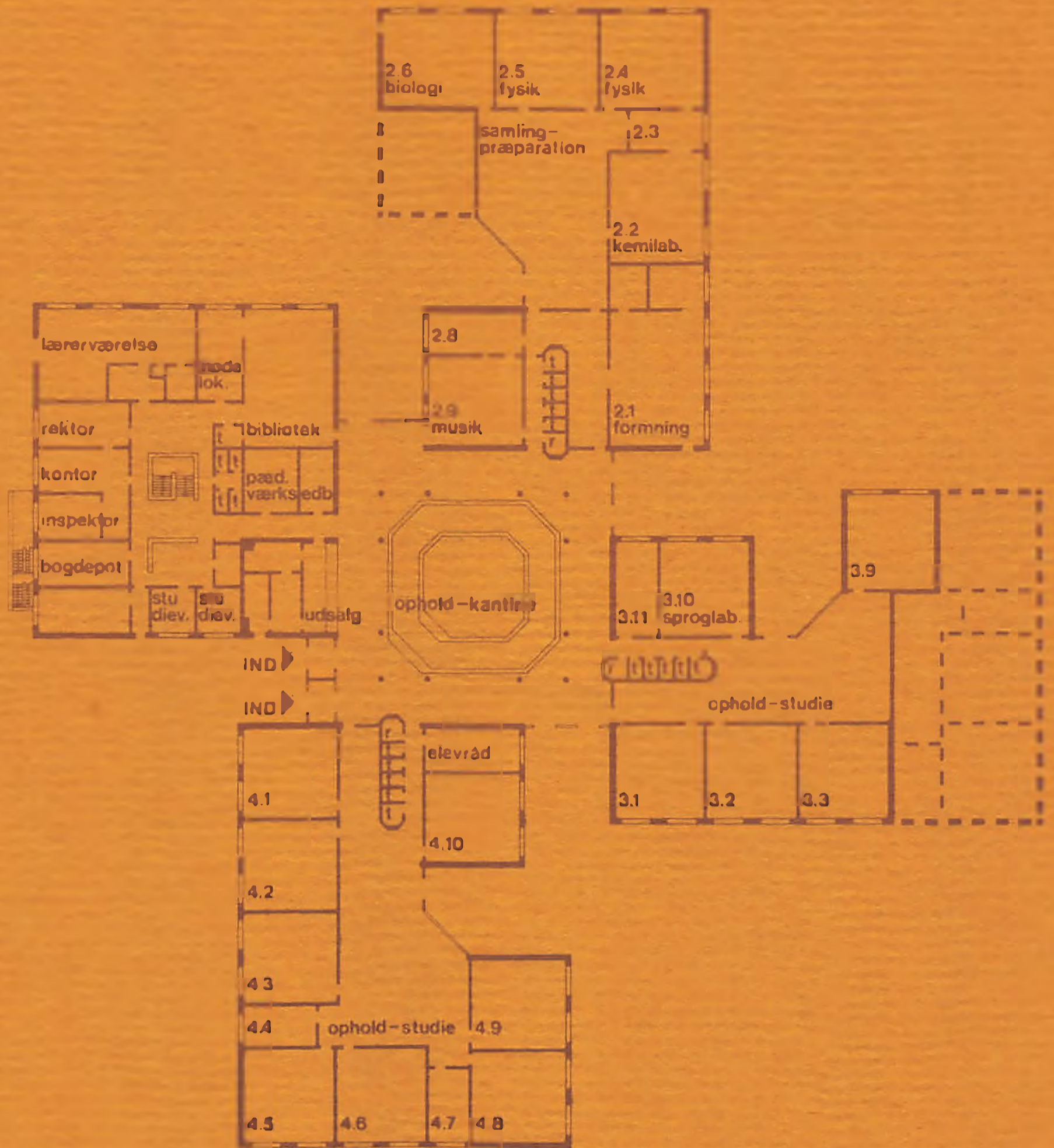

Grundplan

hals

AMTSGYMNASIET I ODDER

MATRIKEL

SEPTEMBER 1980
DANMARKS
PÆDAGOGISKE
BIBLIOTEK

ADMINISTRATION, UDVALG m.v.

AMTSGYMNASIET I ODDER
Nølevvej, 8300 Odder

Kontoret (o6) 54 45 00, åbent kl. 9 - 14 Vikarer for skolesekretæren i efteråret
Skolesekretær Ninna Clemmensen 54 43 32 1980: Else Schultz og Jette Sørensen

Rektor	Erling Sørensen
	træffetid kl. 12 - 13
Adm. inspektør	Torben Steen Jensen
Boginspektør	Torben Steen Jensen
Indre inspektør	Knud Skovhus Poulsen
Skemalægger	Lis Vastrup
Skolebibliotekar	Andreas Heide Boelsmand
Studievejledere	Harald Westergaard Andersen
	Lis Vastrup
Tilsyn med samlinger	
biologi	Anne Grethe Grove
fysik	Carsten Vraast-Thomsen
geografi	Merete Gjerløv
kemi	Kaj Vedel
kopirum	Torben Steen Jensen
teknisk (AV)	Carsten Vraast-Thomsen

ELEVRÅD

1a Steen Bork Christensen	1y Ole Steffensen	2x Helle Iversen
Trine Hjorth	Bo Sørensen	Henrik Klareskov
1b Magdalene Kidholm	1z Urban Engberg	2y Peter Juul Andersen
Inge Rasmussen	Tina F. Olsen	(sekretær)
1x Flemming Andersen	2a Betina B. Jeppesen	Carsten Lorenzen
Ann-Dott Olesen	Ole Weis	(formand)
(kasserer)	2b Gitte Olesen	
	Mette Rishede	

FÆLLESUDVALG

Harald Westergaard Andersen	Eilert Lautrup	Mette Rishede	2b
Merete Gjerløv	Carsten Lorenzen	Erling V. Sørensen (formand)	
Helle Iversen	2x Gitte Olesen	Lis Vastrup	2b

LÆRERRÅD

Lis Vastrup (formand)
Susanne Høeg (næstformand)
Andreas Heide Boelsmand (sekretær)

ELEVREPRÆSENTANT
I LÆRERRÅDET

Carsten Lorenzen 2y

SKOLERÅD

Ninna Clemmensen	Knud Kildsgaard	Erling V. Sørensen
(sekretær)	(amtsrådsmedlem)	(rektor)
Lars Hilberg 2y	Lis Mogensen	Lis Vastrup
(elevvalgt)	(forældrevalgt)	(lærerrådsformand)
Asger Hulgaard	Helle Zacher Nielsen	Carsten Vraast-Thomsen
(forældrevalgt)	(elevvalgt)	(lærervalgt)

la

Klasselærer: adj. Andreas Boelsmand

Christensen, John Richard Engdalgårdsvej 56, 8330 Beder	93 62 61
Christensen, Steen Bork Tjørnevej 2, 8300 Odder	54 06 79
Hermansen, Berit Landevejen 16, 8771 Hundslund	
Hjorth, Trine Bredgade 94, 8340 Malling	93 24 42
Jansen, Susanne Stenrosevej 69, 8330 Beder	93 61 73
Jensen, Marianne Sandberg Vidtskuevej 37, 8300 Odder	54 02 58
Karlsson, Henriette Agermose Vestervang 6, 8771 Hundslund	55 02 81
Karlsson, Pernille Agermose Vestervang 6, 8771 Hundslund	55 02 81
Kræmmer, Anette Svendgårdsvvej 54, 8330 Beder	93 67 36
Larsen, Jeanette Lyk Åkjærvej 54, Falling, 8300 Odder	55 15 01
Lorentzen, Ulla Pia Rørthvej 153, 8300 Odder	54 13 21
Madsen, Flemming Rosensgade 65, 8300 Odder	54 02 93
Nielsen, Berit Juul Torvald Køhlsvej 39, 8300 Odder	54 06 57
Nielsen, Heidi Lisbeth Lerdrupvej 14, Gylling, 8300 Odder	55 10 40
Pedersen, Jette Havrevænget 17, 8340 Malling	93 12 97
Rasmussen, Peter Nellemann Solbrinken 22, 8300 Odder	54 30 00
Villaume, Charlotte Helene Søbyvej 31, Gylling, 8300 Odder	55 15 43
Zanchetta, Tina Vennelundsvej 3, 8300 Odder	54 30 32

1b

Klasselærere: adj. Lene Reymann Pedersen

Andersen, Torben Lærkevej 11, Hov 8300 Odder	55 67 39
Bessing, Mette Birgitte Skeltoften 38, 8330 Beder	93 67 17
Christoffersen, Lene Skytte Kirkevænget 271, 8310 Tranbjerg J.	29 13 68
Halaburt, Annette Hestehavegården, Oddervej 32, 8270 Højbjerg	27 40 35
Hermansen, Anne-Sophie Gregor Damvænget 40, 8310 Tranbjerg J.	29 04 62
Holstein-Rathlou, Birgitte Søndergade 35, Hov 8300 Odder	55 65 99
Hulgaard, Anne Marie Blegevej 7, 8300 Odder	54 08 31
Hübner, Thomas Parkvænget 38, 8310 Tranbjerg J.	29 04 50
Janik, Albert Møsmannsvej 1, Hov 8300 Odder	55 64 27
Jepsen, Tina Horsevænget 59, 8310 Tranbjerg J.	29 06 16
Juul, Annemette Skovgårdsvænget 182, 8310 Tranbjerg J.	29 48 70
Kidholm, Magdalene Vestergårdsvej 58, Bovlstrup 8300 Odder	55 67 94
Nielsen, Helle Lindgaard Vilhelmsborgvej 43, 8330 Beder	93 67 37
Rasmussen, Bente Kreuzfeld Fenstervej 22, Fenster 8300 Odder	55 14 58
Rasmussen, Inge Jakobi Fasanvej 9 8300 Odder	
Rerup, <u>Iben</u> Merete Lundevej 16, 8300 Odder	54 15 78
Skou, <u>Pernille</u> Karina Skolegade 66, Hov 8300 Odder	55 64 13
Sørensen, Anne Blak Eriksmindevej 40, Bovlstrup 8300 Odder	55 63 09
Sørensen, Connie Sinding Bispelundsvej 68, Fulden 8330 Beder	93 62 42
Thomsen, Karin Buus Parkvænget 12, 8310 Tranbjerg J.	29 04 80

1x

Klasselærer: adj. Merete Gjerløv

Andersen, Flemming Obenhausen Kirstinelystvej 8, 8300 Odder	54 08 16
Christensen, Peter Vibæk Bøgevej 16, 8300 Odder	54 12 37
Eriksen, Christian Gregers Kirstinelystvej 23, 8300 Odder	54 17 90
Hansen, Søren Baarsgaard Elmosevej 27, 8330 Beder	93 63 23
Kjeldsen, Claus Snærildvej 49, 8300 Odder	54 10 50
Laugesen, Bente Susan Gyllingvej 61, Gylling, 8300 Odder	55 11 42
Mikkelsen, Tom Hovedgaden 48, 8310 Tranbjerg J.	29 00 47
Møller, Lars Hesselberg Agernvej 91, 8330 Beder	93 70 18
Nors, Bente Assedrupvej 51, Assedrup 8300 Odder	55 80 73
Olesen, Ann-Dott Blommevænget 242, Saxild 8300 Odder	55 85 02
Petersen, Carsten Møller Kildegade 11, 8300 Odder	54 08 04
Rasmussen, Else Juulsgaard Balshavevej 6, 8300 Odder	55 62 51
Rasmussen, Mikkel Holmboe Mustrupvej 28, 8320 Mårslet	92 74 29
Reimers, Henrik Rugvænget 7, 8340 Malling	93 12 27
Schmidt, Inger <u>Kirstine</u> Skovgårdsvej 59, 8300 Odder	54 17 50
Sørensen, Claus Stokbro Katrinesholmsalle 84, 8300 Odder	54 27 57

ly

Klasselærer: adj. Knud Skovhus Poulsen

Bibby, Thomas <u>David</u> Tscherning Hørretvej 86, 8320 Mårslet	29 02 51
Bisgaard, Inger- <u>Susanne</u> Damvænget 32, 8310 Tranbjerg J.	29 07 48
Hansen, Jan Kruse Skeltoften 41, 8330 Beder	93 63 64
Hansen, Rasmus Lærke Gosmervej 49, 8300 Odder	55 43 23
Høgsted, Lars Eskegårdsvej 4, 8320 Mårslet	29 02 27
Iversen, Jørgen Norman Banevej 7, 8320 Mårslet	29 19 79
Jensen, Erik Thykjær Teglvangen 21, 8340 Malling	93 20 05
Jensen, Gustav Alrøvej 90, Amstrup, 8300 Odder	55 12 31
Kristiansen, Allan Søndergaard Frederikshaldvej 24, 8300 Odder	54 04 93
Kyed, Anders Hoffmann Alrøvej 207, 8300 Odder	55 15 67
Lund, Kåre Skeltoften 23, 8330 Beder	93 63 04
Madsen, Ulrich Hørretvej 29, 8320 Mårslet	29 54 03
Michelsen, Anne Gitte Haas Hovedgaden 25, 8310 Tranbjerg J.	29 00 12
Mohr, Peter Solbrinken 26, 8300 Odder	54 02 80
Pedersen, Henrik Bo Stenhøjgårdsvej 11, 8340 Malling	93 22 75
Poulsen, Claus Taulbjerg Uveavej 9, 8320 Mårslet	29 26 93
Poulsen, Michael Lønborg Bøgevænget 11, 8310 Tranbjerg J.	29 26 03
Rasmussen, Steen Rørthvej 106, 8300 Odder	54 18 66
Sckerl, Hjalmar Erich Husrækken 2, Oldrup, 8771 Hundslund	55 02 43
Steffensen, Ole Pederstrupvej 1, Tvenstrup, 8300 Odder	54 05 61
Sørensen, Bo Tisetvej 98, 8340 Malling	93 13 21
Sørensen, Flemming Noesgaard Præstegårdsvej 25, 8320 Mårslet	29 30 61
Thomsen, Jeanette Nørrevænget 169, 8310 Tranbjerg J.	29 51 31

lz

Klasselærer: Guri Braad

Andersen, Jesper Frederikshaldvej 36a, 8300 Odder	54 10 07
Arentoft, Anne Marie Kruse "Kysinggård" Kystvejen 250, 8300 Odder	55 80 43
Bisgaard, Henrik Banevolden 20, 8340 Malling	93 15 70
Engberg, Urban Stokrosevej 93, 8330 Beder	93 66 12
Eriknauer. Anders Wilhelm Rodbenseje, 8300 Odder	54 04 33
Friis, Bente Tulstrupvej 1, Tulstrup, 8340 Malling	93 14 86
Gyldenholm, Kelvin Georg Teglgårdsvej 105, Svorbæk, 8300 Odder	54 24 32
Jacobsen, Poul Solbrinken 38, 8300 Odder	54 27 75
Jacobsen, Troels Østergårdsvej 111, 8340 Malling	93 11 41
Jørgensen, Birgitte Gjersing Randlevvej 2, elevboligen vær. 9, 8300 Odder	54 19 83
Kousgaard, Karen Raaby Sønderbakken 3, 8300 Odder	54 01 51
Møller, Susanne Højvænget 139, 8300 Odder	54 26 96
Nielsen, Henrik Agertoften 4, 8340 Malling	93 15 71
Nielsen, Michael Bonde Skoleparken 64, 8330 Beder	93 61 97
Nielsen, Søren Tønnes Hølkenvej 5, Hov, 8300 Odder	55 64 86
Olsen, Tina Fendinge Eghovedvej 59, 8340 Malling	93 19 99
Pedersen, John Dyrnesli Katrineholmsallé 29c, 8300 Odder	54 02 07
Petersen, Andersen Midtgaard "Lilleosegaard", Dyngby, 8300 Odder	55 62 31
Petersen, Bodil Marie "Bjeragerhougård", Bjeragervej, 8300 Odder	54 08 60
Rasmussen, Niels Kemp Bøgevej 3, 8300 Odder	54 03 87
Slyngborg, Gitte Møjsevej 17, 8300 Odder	54 23 04
Sodemann, Marianne Engdalgårdsvej 60, 8330 Beder	93 61 57
Stie, Pia Vestergade 16, Hov, 8300 Odder	55 61 39
Sørensen, Lars Banevolden 34, 8340 Malling	93 15 28
Sørensen, Marianne Søbyvej 25 b, 1. tv., Gylling, 8300 Odder	
Weisbjerg, Annette Larsen Rådhusgade 22, 8300 Odder	54 11 99

2a	Klasselærer: adj. Susanne Høeg	
sS/mu	Albrechtsen, Finn Vidtskuevej 8, 8300 Odder	54 36 14
sN/mu	Andreasson, Ellen Wallberg Kirkevænget 175, 8310 Tranbjerg J.	29 27 54
sN/mu	Frøhlich, Anne Birgitte Parkvænget 13, 8310 Tranbjerg J.	29 16 23
sS/mu	Gisselmann, Dorte Kirkebakken 17, 8330 Beder	93 60 56
sN/mu	Hedensted, Annette Vinter Blegevej 45, 8300 Odder	54 11 73
sN/mu	Henriksen, Bodil Stein Blegevej 22, 8300 Odder	54 14 31
sS/fo	Holm, Lone Kaee Damvænget 20, 8310 Tranbjerg J.	29 01 86
sS/fo	Jeppesen, Betina Bøgeskov Jegstrupvænget 567, 8310 Tranbjerg J.	29 39 44
sN/mu	Kesby, Kiri Kirkevænget 67, 8310 Tranbjerg J.	26 01 15
sN/fo	Kristensen, Connie Astor Vilhelmsborg, Bedervej 101, 8320 Mårslet	93 60 07
sN/mu	Kristensen, Tine Skov Kirkevænget 267, 8310 Tranbjerg J.	29 22 07
sS/mu	Mortensen, Lone Solbrinken 9, 8300 Odder	54 15 11
sN/fo	Møller, Marianne Rimmen Langballevej 21, 8320 Mårslet	29 02 95
sN/fo	Nielsen, Jette Havrevænget 14, 8340 Malling	93 13 20
sS/fo	Olesen, Marlene Charlotte Høgh Solbrinken 21, 8300 Odder	54 12 42
sN/mu	Poulsen, Margit Agervej 41, 8320 Mårslet	29 05 24
sN/mu	Recke, Gitte Bygvænget 16, 8340 Malling	93 11 38
sN/fo	Schrøder, Birthe Brauneiser Havrevænget 5, 8340 Malling	93 12 76
sS/fo	Simonsen, Henriette Poulina Holm Kildegårdsparken 2, 8300 Odder	54 10 12
sN/fo	Sørensen, Birgitte Bundgaard Bredgade 82, 8340 Malling	93 10 61
sS/mu	Weis, Ole Torvald Køhlsvej 22, 8300 Odder	54 15 08

2b	Klasselærer: adj. Eilert Laustrup	
sN/fo	Borg, Tina Enghaven 15, 8300 Odder	54 22 63
sN/fo	Christensen, Helle Nørskov Strandvejen 102, Rørth 8300 Odder	54 28 01
sN/fo	Damgaard, Janne Krovn Vestergade 25, Hov 8300 Odder	55 63 54
sS/fo	Damgaard, Lis Heller Torvald Køhlsvej 18, 8300 Odder	54 23 53
sS/fo	Eskesen, Susanne Skolegade 21, Gylling 8300 Odder	55 14 67
sS/fo	Fuglsang, Jan Kildegade 23, 8300 Odder	54 25 48
sN/fo	Henriksen, Vibeke Banevolden 15, 8340 Malling	93 16 57
sN/fo	Jarlstad, Greta Lone Bredgade 56, 8340 Malling	93 16 62
sS/fo	Madsen, Lene Ruth Randlevvej 2, opg. 1, vær. 8, 8300 Odder	54 19 83
sN/fo	Malle, Kirsten Hvidkjær Møllebakken 5, 8300 Odder	54 18 13
sN/fo	Mortensen, Helle Blegevej 25, 8300 Odder	54 08 15
sS/mu	Mortensen, Susanne Solbrinken 9, 8300 Odder	54 15 11
sS/mu	Nielsen, Birthe Drammelstrupvej 73, 8300 Odder	54 06 28
sS/fo	Nielsen, Suna Lian Cenholt Lundevej 43, 8300 Odder	54 41 54
sN/fo	Olesen, Gitte Eriksmіндеvej 96, Boulstrup 8300 Odder	55 62 74
sN/fo	Rasmussen, Lene Grønlund Østergade 15, 8300 Odder	54 32 69
sS/fo	Rishede, Mette Vennelundsvej 14, 8300 Odder	54 17 04
sN/fo	Smed, Marianne Jensen Bisgårdsvej 14, 8300 Odder	54 02 55

2x	Klasselærer: adj. Torben Steen Jensen	
mF/fo	Andersen, Jens <u>Otto</u> Hangaard Balshavevej 81, Randlev 8300 Odder	54 16 78
mF/mu	Christensen, Tom Vesterskovvej 7, 8300 Odder	54 16 02
mF/mu	Hansen, Christian Ruegaard Torupvej 49, 8771 Hundslund	55 00 62
mN/fo	Hesselbjerg, Winie Skovlundsvej 28, Saxild 8300 Odder	55 82 23
mN/fo	Iversen, Helle Grunnet Ahornvænget 16, 8340 Malling	93 16 26
mF/fo	Jensen, Michael Broksgaard Skeltøften 39, 8330 Beder	93 63 92
mF/fo	Jørgensen, Kim Allerslev Bisgårdsvej 22, 8300 Odder	54 30 17
mF/fo	Jørgensen, Michael Edgar Rørthvej 49, 8300 Odder	54 35 01
mN/fo	Kasper, Erik Agertøften 12, 8340 Malling	93 13 98
mF/mu	Klareskov, Henrik Byagervej 138, 8330 Beder	93 68 58
mN/fo	Laursen, Lone Kiær Skovlundsvej 18, Saxild 8300 Odder	55 81 02
mN/fo	Minds, Susanne Fløjstrupvej 31, 8340 Malling	93 23 88
mN/fo	Mortensen, Bente Dilbjerg Sødrupvej 5, Oldrup 8771 Hundslund	55 01 10
mN/fo	Nielsen, Helle Zacher Teglvangen 4, 8340 Malling	93 12 64
mF/mu	Oxvig, Claus Bygvænget 13, 8340 Malling	93 13 26
mN/fo	Pedersen, Anders Alling Stampmøllevej 59, 8300 Odder	54 22 02
mN/fo	Pedersen, Helle Lærkevej 25, Hov 8300 Odder	55 63 68
mN/fo	Rasmussen, Karsten Horskærvej 11, 8300 Odder	55 10 49
mF/mu	Strandgaard, Henrik Nyvej 20, 8340 Malling	93 13 01
mN/mu	Sennels, Jesper Christian Sejr Bilsbækvej 99, Ørting 8300 Odder	55 41 62
mN/fo	Sørensen, Lone Risdalsvej 46, vær. 224, 8260 Viby J	14 84 92
mF/mu	Viggaard, Hans Skoleparken 99, 8330 Beder	93 62 63

2y	Klasselærer: adj. Lene Bollerup	
mF/mu	Agersnap, Frands Skoleparken 79, 8330 Beder	93 60 74
mS/mu	Andersen, Annette Gravgaard Landevejen 69, 8330 Beder	93 60 24
mS/mu	Andersen, Peter Juul Nyløkkevej 20, 8340 Malling	93 23 53
mN/fo	Elmose, Lisbeth Mørup Starupvej 175, 8340 Malling	93 11 19
mN/fo	Faldborg, Karen Rodstengade 1, 8300 Odder	
mN/mu	Frederiksen, Poul Thykjær Rønhøjvej 2, 8340 Malling	93 20 01
mF/fo	Hansen, Hanne Philip Havrevænget 18, 8340 Malling	
mF/fo	Hess, Merete Lundshøjgårdsvej 8, 8340 Malling	93 16 81
mS/mu	Hilberg, Lars Skoleparken 151, 8330 Beder	93 62 43
mF/fo	Jakobsen, Jens Skoleparken 95, 8330 Beder	93 62 01
mF/mu	Jakobsen, Jørgen Skoleparken 24, 8330 Beder	93 70 84
mF/fo	Karlsen, Susanne Birkevej 2, 8300 Odder	54 15 07
mS/fo	Knudsen, Ole Majsvænget 62, 8340 Malling	93 13 84
mS/mu	Kristensen, Bjørn Malling Kirkevej 10, 8340 Malling	
mS/fo	Lorenzen, Carsten Elert Stenrosevej 19, 8330 Beder	93 66 21
mF/mu	Mogensen, Jens Christian Skoleparken 83, 8330 Beder	93 61 05
mF/fo	Nielsen, Marianne Skovgaard Fasanvej 18, 8300 Odder	54 12 83
mN/fo	Nielsen, Merete Raun Havrevænget 6, 8340 Malling	93 13 08
mS/fo	Rasmussen, Kent Brian Bredgade 66, 8340 Malling	93 21 82
mF/fo	Sprøgel, John Havrevænget 4, 8340 Malling	93 13 78
mF/mu	Stenholt, Lars Stokrosevej 27, 8330 Beder	93 65 99
mF/fo	Svendsen, Gitte Sandberg Pilevænget 25, 8300 Odder	54 20 71
mN/fo	Sørensen, Jette Binau Rodstengade 6, 8300 Odder	54 04 03
mS/mu	Troelsen, Lars Aaskov Lundshøjgårdsvej 32, 8340 Malling	93 16 72
mF/mu	Westphall, Henrik Nørregade 36, 8300 Odder	54 26 45

LÆRERFORTEGNELSE

WA

Lektor Harald Westergaard Andersen
Åbakken 2
8320 Mårslet 29 05 31
religion 2b, 2x
historie 2a, 2b, 2x, 1a, 1x, 1y, 1z

AB

Adjunkt Andreas Heide Boelsmand
Holsteinsgade 21, 1. tv.
8300 Odder 54 31 73
engelsk 2abN, 1a, 1y

LB

Adjunkt
Lene Bollerup
Østre Skovvej 2
8240 Risskov 17 59 72
tysk 2abN, 1a, 1b, 1x
fransk 2y

GB

Adjunkt Guri Braad
J. Skjoldborgsvej 2
8660 Skanderborg 52 44 84
fransk 2a, 2x, 1a, 1x, 1z
formning 2b

MG

Adjunkt Merete Gjerløv
Falstersgade 10 A
8000 Århus C. 19 63 98
dansk 1x
geografi 2abS, 2xyF, 2xyS, 2xyN, 1a, 1b

AG

Adjunkt Anne Grethe Grove
Kresten Koldsvej 32
8230 Åbyhøj 25 60 60
biologi 2xyN

HH

Timelærer Helle Hansen
Carl Plougsvej 2
8230 Åbyhøj
idræt 2ax, 2by, 1ax, 1by, 1z

SH

Adjunkt Susanne Høeg
Sct. Clemensstorv 15
8000 Århus C 19 87 32
religion 2a
latin 2abN, 1a, 1b
oldtidskundskab 2a, 2b, 2x, 1a, 1z

TS

Adjunkt Torben Steen Jensen
Christianslund 112 C
8300 Odder 54 24 74
dansk 2x, 1z,
musik 2ax, 2by, 1a, 1b, 1x, 1y, 1z

AK

Adjunkt Allan Gøttrup Kristoffersen
Ankjær 345
8300 Odder 54 32 64
samfundsfag 2abS, 2xyS
idræt 2ax, 2by, 1ax, 1by, 1z

EL

Adjunkt Eilert Lautrup
Randlevvej 2, boligblok 1, opg. 2
8300 Odder 54 47 48
dansk 2a, 2b, 1b, 1y
formning 2ax, 2y

CP

Adjunkt Carsten Lund Pedersen
Frøkærparken 25
8320 Mårslet 29 32 89
matematik 2b, 2xyN, 1a, 1b, 1z

LR

Adjunkt Lene Reymann Pedersen
Tingstedet 94
8220 Brabrand 26 21 26
dansk 1a
engelsk 2abS, 1b, 1z

KS

Adjunkt Knud Skovhus Poulsen
Borgergade 9
8300 Odder 54 46 47
fysik 1z
matematik 2a, 2xyF, 1y

Sø

Rektor Erling V. Sørensen
Christianslund 65
8300 Odder 54 41 10
religion 2y
historie 2y, 1b

PS

Timelærer Preben Steen Sørensen
Hjortensgade 56, 3.
8000 Århus C. 25 49 48
oldtidskundskab 2y, 1b, 1x, 1y

LV

Adjunkt Lis Vastrup
Elmehøjvej 35
8270 Højbjerg 27 22 85
dansk 2y
fransk 2b, 1b, 1y

KV

Adjunkt Kaj Vedel

Solbrinken 33

8300 Odder

54 44 24

kemi 2xyF, 2xyN, 1x, 1y, 1z

fysik 2xyS, 2xyN, 1y

CV

Adjunkt Carsten Vraast-Thomsen

Vesterled 32

8300 Odder

54 44 63

fysik 2xyF, 1x

matematik 2xyS, 1x

GC

Cand. mag. Grete Carstensen

Kantorparken 69, 3.tv.

8240 Risskov

21 34 18

idræt ass. 2ax, 2by,