



Danskernes Historie Online

Danske Slægtsforskeres Bibliotek

Dette værk er downloadet fra Danskernes Historie Online

Danskernes Historie Online er Danmarks største digitaliseringsprojekt af litteratur inden for emner som personalhistorie, lokalhistorie og slægtsforskning. Biblioteket hører under den almennyttige forening Danske Slægtsforskere. Vi bevarer vores fælles kulturarv, digitaliserer den og stiller den til rådighed for alle interesserede.

Støt vores arbejde – Bliv sponsor

Som sponsor i biblioteket opnår du en række fordele. Læs mere om fordele og sponsorat her: <https://slaegtsbibliotek.dk/sponsorat>

Ophavsret

Biblioteket indeholder værker både med og uden ophavsret. For værker, som er omfattet af ophavsret, må PDF-filen kun benyttes til personligt brug.

Links

Slægtsforskernes Bibliotek: <https://slaegtsbibliotek.dk>

Danske Slægtsforskere: <https://slaegt.dk>

LYNGBY-REALSKOLE

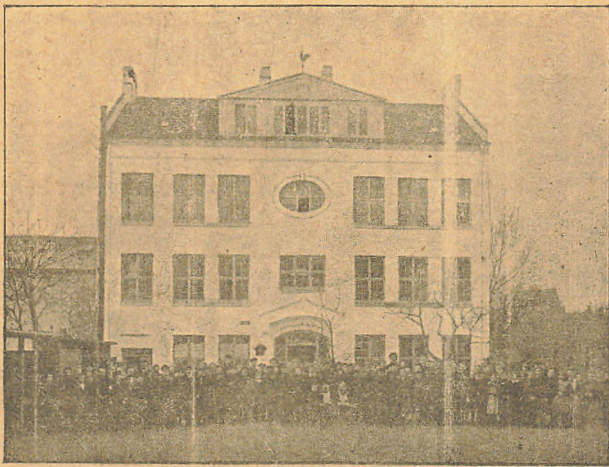

Statens pædagogiske Sindsømsling
København V.

37te Årsberetning

fra

Lyngby Realskole.

(Oprettet 1871.)

Skoleåret 1908—09

ved

Hans Thyssen,
Skolens Forstander.

»«

Lyngby.

Charles Herdahls Bogtrykkeri.

1909.

Afgangsklassen.

Da det altid viser sig, at en Del Elever afbryder deres Skolegang efter Konfirmationen, og dette medfører, at Eleverne forlader Skolen med manglende Kundskaber på forskellige vigtige Områder, udsendtes ved Årets Begyndelse følgende Skrivelse til samtlige Forældre, der har Børn i 5., I. og II. Mellemlasse:

„Saafremt der viser sig den fornødne Tilslutning, har Skolen efter Samråd med Forældrerådet påtænkt med det nye Skoleårs Begyndelse i April at oprette en Afgangsklasse beregnet på de Elever, som skal ophøre med deres Skolegang ved Konfirmationsalderen uden at tage Mellemskole- eller Realeksamen.

Undervisningen i den nævnte Klasse vil komme til at omfatte de almindelige Skolefag og ét fremmed Sprog, og der vil særlig blive lagt Vægt på Dansk, Regning, Skrivning og Håndarbejde, hvilke Fag vil få tildelt de Timer, der indvindes fra Matematik og det andet fremmede Sprog.

Efter de Erfaringer, Skolen har gjort, kan den tilråde Forældre at lade Børnene gå over i Afgangsklassen i 12—13 Års Alderen, såfremt de altså skal ophøre med deres Skolegang efter endt Konfirmation.

Forældre, der billiger Tanken og ønsker at lade deres Børn benytte Klassen, bedes inden Udgangen af Januar henvende sig til Skolen derom.“

Til denne Klasse er indmeldt en halv Snes Elever, der altså i næste Skoleår vil få Særtimer i Dansk, Skrivning, Regning og Håndarbejde.

Forældremøder.

Fredag d. 26. Februar afholdtes et velbesøgt Forældremøde, hvor Dr. phil. *Edv. Lehmann* talte om Opdragelse. Taleren fremhævede Rousseaus Betydning for Nutidens Opfattelse af Opdragelsen som Skolens Mål, og anbefalede kortere Skoletid men til Gengæld at lade Børnene få Arbejde i Hjem og Have. Fra Forældrenes Side blev der talt både for og imod mindre Skolearbejde, og fra Skolens Side blev der udtalt, at hvad det navnlig gjaldt om var ikke Mængden af Lærestof, men derimod at Børnene opdroges til Grundighed, Pålidelighed og Sandhed i deres Arbejde.

Endvidere afholdtes der ved Udgangen af forrige Skoleår et Forældremøde til Drøftelse af Skolens økonomiske Kår. Efter derom udtalt Ønske fra Skolens Side valgtes et *Forældreråd*, som efter Skolens Forslag kom til at bestå af D'Hrr. Statskonsulent K. Hansen, R. (Formand), Fabrikant Carl Jensen, Murermester Fr. Jensen, Propr. Rasmussen samt Fru Borre, Fru Herdahl og Fru Høgsted.

Forældrerådet har i Årets Løb holdt flere Møder og på forskellig Måde samarbejdet med Skolen. For det gode Samarbejde bringer vi herved vor bedste Tak.

Skolens Samlinger

er i Årets Løb forøget med flere Gaver, således en smuk og velbevaret Hvepserede fra Dr. Schierbeck, en udstoppet Haj og Moræne samt flere tørrede afrikanske og spanske Planter af Forstanderen. Ved Køb er anskaffet „stumme“ Kort over England, Spanien, Italien og Balkanhalvøen og en Samling Lysbilleder fra England, Spanien og Afrika.

Skolebogsamlingen

er i Årets Forløb stadig udvidet, dels ved Køb, dels ved Gaver, således fra Hr. Statskonsulent K. Hansen. Bogsamlingen er åben 1 Dag ugentlig og har f. T. 40 Medlemmer. Den ledes af Hr. cand. theol. E. P. Thyssen. Antallet af Bogudlån har været c. 800.

Skolehaven.

Virksomheden er fortsat som de foregående År. Enhver af Skolens Elever, Dreng el. Pige, over 10 Åar kan få et Stykke Jord — 70 □-Al. — at dyrke med Blomster eller Urter. Betalingen er 1½ Kr. om Året. Afgrøden tilfalder Eleven. Den fornødne Vejledning gives, og der er fri Afbenyttelse af Redskaber. Haven er åben hver Eftermiddag fra Kl. 5—7. To Gange ugentlig er Eleverne forpligtet til at møde.

I den forløbne Sommer har Eleverne i Realklassen i Fællesskab dyrket et større Stykke Jord (300 □-Al.). Der er givet dem Undervisning i Dyrkning af Køkkenurter og i Gødningslære i Forbindelse med praktiske Forsøg. Eleverne har vist denne Undervisning, der er drevet sammen med Botanikken, god Interesse. Udbyttet, som de delte mellem sig, var meget tilfredsstillende. Der er gjort en Begyndelse med i Haven at indplante sjældnere danske Vækster, som man ikke altid kan finde på Ekskursionerne. Endvidere har Hr. Statskonsulent K. Hansen med stor Velvilje skænket Skolehaven Frø af de fleste her i Landet dyrkede Foderurter, ligesom han har lovet til Foråret at overlade Skolehaven en Del Morbærtræer til mulig Silkeavl.

Den 28. Maj viste Hs. kgl. Højhed Kronprinsen Skolen den Ære at aflægge denne et Besøg. Hs. kgl. Højhed opholdt sig et Par Timer på Skolen og var rundt i samtlige Klasser, hvor han påhørte Undervisningen og udtalte sin Påskønnelse af Arbejdet.

Den 10. Oktober holdt Dr. Hoff på Nationalforeningens Foranstaltning et udmærket Foredrag med Billeder om Tuberkulosen og dens Bekæmpelse for de ældre Klasser.

Mindedagen for Stormen på København d. 11. Febr. fejredes med en lille Fest. Børnene mødte i den smykkede Sal Kl. 9, hvor Hr. cand. phil. O. Kragh fortalte om Begivenheden for 250 År siden og mindede om Dagens Betydning

for Danmark. Hr. cand. Drackenberg havde tegnet et udmærket Kort over Datidens København og Hr. Kunstmaler Tileman Petersen Billeder af flere af Datidens kendte Personer.

Hr. Sløjdinspektør Mikkelsen inspicerede i Forsommeren Sløjdundervisningen og udtalte sin Anerkendelse af Arbejdet.

F. D. F. og Ikkerygeforeningen »Skjold« har i det svundne År vundet en Del Tilslutning også fra Lyngby Kommuneskole. Arbejdet er drevet som i de tidligere År. For begge Foreninger har der været afholdt et fælles Møde hver Måned på Realskolen og for F. D. F. alene er der holdt et Møde hver Måned i Lyngby K. F. U. M. Mødernes Form er som Regel den, at der begyndes med et Foredrag el. Oplæsning af underholdende eller belærende Art. Derpå gøres der et Ophold, under hvilket Medlemmerne for en meget billig Pris kan få The med Brød. Så følger som Slutning på Mødet en kort Aftenandagt. Af Emner, hvorom der er talt, kan nævnes: Kronborg og Livet der; Rejseindtryk fra Spanien (med Lysbilleder); Trådløs Telegrafi (med Forsøg); Columbus; Landkoloniliv i F. D. F. (m. Lysb.) m. m. Begge Foreningerne havde en smuk og hyggelig Julefest med Oplæsning, Lysbilleder, ligesom Medlemmerne samledes Faste-lavns Mandag for at slå „Katten af Tønden“.

I Sommerhalvåret dyrker F. D. F. Friluftslivet med Iver. Den foretog således en meget vellykket Udflugt til Helsingør, hvor Kronborg blev beset, og hvor Hr. Lieutenant Petersen med Frue havde indbudt Drengene til Rhabarberggrød. Endvidere blev der, efter en ihærdig Training, kæmpet en Fodboldkamp med Gentoftes F. D. F., der endte med det smukke Resultat, at Lyngbyerne sejrede med 5 mod 0.

Foruden mange mindre Udflugter deltog F. D. F. endvidere i den store Udrykning til Dyrehaven, hvortil alle F. D. F. er fra København og Omegn samledes.

I Vinterens Løb er der endelig drevet Gymnastik, som agtes sluttet med en Opvisning d. 18. April Kl. 5, hvortil alle er indbudt.

Skjolds Bestyrelse er f. T. Carl Herdahl, Henry Ludvigsen, Frands Viggo Buch og Ove Holm.

Med det ny Skoleårs Begyndelse agtes der efter Opfordring påbegyndt Lektielæsning under en kyndig Lærers Vejledning for Børn, som af forskellige Årsager kan behøve en ekstra Hjælp. Betalingen tænkes sat til 3 Kr. pr. Måned.

Mellemskoleeksamen 1908.

Som beskikkede og indbudne Dommere (Censorer) mødte Hr. Magister A. Boysen, Hr. cand. theol. C. P. Clausen, Hr. Magister P. T. Foldberg, Hr. Seminarielærer Fr. Johansen, Hr. Skoleinspektør Kistrup, Hr. Dr. phil. Ditlef Nielsen, Frk. Frølund-Thomsen, Forstanderinde Frk. Dor. Heckscher og Hr. cand. theol. P. Funch.

Der indstilledes følgende 10 Elever, som al bestod med omstående Resultat:

1. Estrid Marie Andersen, Datter af Hr. Købm. A. Lyngby.
2. Carl Fr. Christensen, Søn af Hr. Gartner C., Vedbæk.
3. Anna Frandsen, Datter af Hr. Agent F., Lyngby.
4. Viggo Jensen, Søn af Hr. Restauratør J., Frederiksdal.
5. Johannes Johannessen, Søn af Hr. Inspektør J., Virum.
6. Frithiof Torp Løffler, Søn af Hr. Apotheker L., Lyngby.
7. Ebba Nørgård, Datter af Hr. Kapt. N. Lyngby.
8. Felix Rasmussen, Søn af Hr. Maskinpasser R., Brede.
9. Hans Rosted, Søn af Hr. Sadelmagermester R., Lyngby.
10. Felix Stegemüller, Søn af Hr. Hattemager S., Brede.

Nr. 1, 2, 3, 4, 5 og 9 optoges efter endt Eksamen i Skolens Realklasse, Nr. 6 optoges i Metropolitanskolens Gymnasium, medens Nr. 7, 8 og 10 gik ud i det praktiske Liv.

Mellemskoleeksamen 1908.

	Dansk skriftlig	Dansk mundtlig	Engelsk	Tysk	Historie	Geografi	Naturhist.	Fysik	Regn. Matm. skriftlig	Regn. Matm. mundtlig	Skrivning	Gymnastik	Orden m. skr. Arb.	Points	Kvotient	Kvindeligt Håndarb.	Søjd.
1. Estrid M. H. J. Andersen	5	7	5	6	7	6	5	7	6	6	6	5	6	77	5,92	6	"
2. Carl F. Christensen	6	6	6	6	7	6	5	7	4	8	6	4	7	78	6,00	"	6
3. Anna Frandsen	6	6	6	7	7	5	4	6	5	6	6	7	7	78	6,00	6	"
4. H. Viggo J. Jensen	4	5	3	6	6	5	6	7	4	6	5	6	5	68	5,23	"	5
5. Johannes K. Johannessen	5	6	4	6	7	6	4	6	4	5	6	5	7	71	5,46	"	5
6. Frithiof Torp Løffler . . .	8	8	8	8	8	8	7	8	6	8	6	"	8	91	7,58	"	7
7. Ebba E. Nørgård	6	6	6	6	8	6	6	6	3	5	6	6	7	77	5,92	6	"
8. Felix E. Rasmussen	5	5	4	6	7	5	6	6	4	5	6	5	6	70	5,38	"	6
9. Hans C. Rosted	6	7	6	6	8	7	6	7	5	6	5	6	6	81	6,23	"	7
10. Felix R. R. Stegemüller .	6	6	6	8	8	7	6	8	6	8	5	6	5	85	6,54	"	7

Real- og Mellemskoleeksamen 1909.

Den skriftlige Del afholdtes fra den 8.—11. Marts.

Den mundtlige Del:

- | | | | |
|-----|-------|---------------------|--|
| 17. | Marts | Kl. 9. | Realkl. Matematik, Hr. Seminariel. Johansen. |
| 17. | " | " 3. | IV M. do. do. |
| 24. | " | " 2. | Realkl. Historie, Hr. Højskoleforst. Rosendal. |
| 25. | " | " 9. | IV M. Dansk, Hr. cand. theol. Pontoppidan Thyssen. |
| 25. | " | " 3 $\frac{1}{2}$. | Realkl. Fransk, Hr. Skolebestyrer Mantzius. |
| 26. | " | " 4. | Realkl. Dansk, Hr. cand. mag. Alf. Nielsen. |
| 26. | " | " 5 $\frac{1}{2}$. | IV M. Latin, do. |
| 27. | " | " 9. | Realkl. Naturhistorie, Fru cand. mag. Rostrup. |
| 29. | " | " 2. | Realkl. Geometri, Hr. Rektor Krüger. |
| 30. | " | " 9. | IV M. Naturlære, Hr. Prof. Ellinger. |
| 31. | " | " 9. | IV M. Historie, Hr. Prof. Rønning. |
| 1. | April | " 9 $\frac{1}{2}$. | Realkl. Tysk, Hr. cand. theol. & mag. Mogensen. |
| 3. | " | " 3. | IV M. Engelsk, Hr. Skolebestyrer Thyssen. |
| 5. | " | " 4. | IV M. Tysk, Hr. Dr. phil. Ditlef Nielsen. |
| 5. | " | " 4. | Realkl. Naturlære, Hr. Inspektør Edv. Hansen. |
| 5. | " | " 4. | IV. Sløjd, Hr. cand. theol. P. Funch. |

Håndarbejdet bedømmes af Frk. Agier, Tegning af Hr. cand. phil. Drackenbergh, Skrivning af Frk. Bettenhaus.

Skolepengene.

- | | | | | |
|----|----|----------------|-----|------------------|
| 1) | 1. | Underkl. 6 Kr. | I | Mellemkl. 13 Kr. |
| | 2. | — 8 " | II | — 13 " |
| | 3. | — 10 " | III | — 14 " |
| | 4. | — 11 " | IV | — 14 " |
| | 5. | — 12 " | | Realkl. 14 " |

Skolepengene betales maanedsviis forud.

2) For Søskende, der samtidig besøger Skolen, ydes kun fuld Skolebetaling for den ældste; den anden og tredje

har en Nedsættelse af 4 Kr. hver om Maaneden, den fjerde gaar frit.

3) Ved Indmeldelsen betales 4 Kr. i Indskrivningspenge, dog ikke for Elever, der optages i 1. Underkl. ved Skoleaarets Begyndelse.

4) For Materiale og Redskaber til Sløjd betales 2 Kr. årlig den 1. Maj. Desuden betales Træet til de Genstande, som Børnene selv ønsker at forarbejde.

5) I Sygdomstilfælde, eller naar Forsømmelse af lignende Grund finder Sted, ophører Betalingen først efter 2 Maaneders Forløb.

6) Udmeldelse må ske med mindst én fuld Måneds Varsel og altid til Udgangen af en Måned og modtages ikke de 2 sidste Måneder før Eksamen.

7) Elever, der indstilles til Mellemskoleeksamen og Realeksamen, betaler i Eksamensafgift 15 Kr.

8) Skolepenge, der ikke er betalte inden 3 Maaneder, opkræves ved Bud.

Fripladser og Tilskud.

Af *Lyngby Sogneråd* er bevilget 750 Kr. til 15 halve Fripladser, som besættes af Sogneraadet. For Tiden har flg. halve Fripladser:

IV Mellemlasse: Ingeborg Petersen, Elisabeth Rasmussen, Åge Kofoed.

III Mellemlasse: Asgeir Gudmundsson.

II Mellemlasse: Einer Johansen, Niels Hendrik Nielsen, Christine Larsen, Fanny Jørgensen, Walther Stegemüller, Jørgen Mortensen.

I Mellemlasse: Lauritz Nielsen, Margrethe Petersen.

5. Underklasse: Gerda Møller.

4. Underklasse: Carl Emil Jørgensen, Knud Stub.

Af *Staten* er bevilget 2465 Kr., hvoraf $\frac{2}{3}$ til Fripladser i Real- og Mellemlasserne. Ansøgning om disse halve Fri-

pladser sendes til Skolen ledsaget af Anbefaling fra vedk. Skolekommission og tidligere Lærer.

For Tiden er disse besat således:

Realklassen: Carl Christensen, Johannes Joliannessen, Hans Rosted, Estrid Andersen.

IV Mellemklasse: Povl Larsen, Heinrich Christensen, Ebba Jørgensen.

III Mellemklasse: Gudrun Hansen, Jenny Jensen.

II Mellemklasse: Johan Petersen, Harald Ågesen.

Kjøbenhavns Amtsråd har ydet Skolen et Tilskud på 200 Kr.

Endelig er der i År for første Gang af Staten blevet bevilget et direkte Lærertilskud, som kom de ældre Lærere og Lærerinder til Gode.

Skolen bringer herved såvel Sogneråd som Amtsråd en Tak for den ydede Støtte, der ikke blot er en pekuniær Hjælp og kommer Børn i Sognet direkte til Gode, men også er en nødvendig Betingelse for, at Skolen kan opnå Statens Understøttelse.

Skolens Lærere i 1909—10.

- Hr. cand. phil. *Otto Kragh* (¹/₂ 1881) Klasselærer i
 III B: Dansk Realkl. III B, Tysk IV, Historie
 III B, 5, 3, Naturh. Realkl. III A, III B, 3 . . . 29 Tim.
- Frk. *K. Jensen* (¹/₂ 1893) Klasselærerinde i 1. og 2. Underkl.: Dansk 3, 1; Geografi Realkl. II, I, 2, Anskuelse 1, Skrivn. 1, Håndarb. 1, 3, 4 33 Tim.
- Hr. Inspektør *Edv. Hansen* (¹/₆ 1900) Klasselærer i
 R.: Matematik og Regning i Realkl. IV, III . . . 28 Tim.
- Hr. Kunstmaler *Tilemann-Petersen* (¹/₂ 1902) Tegning
 3—IV 12 Tim.
- Frk. *Jensen* (Anc. fra 1889) Klasselærerinde i 2. Underklasse: Religion 1, 3, 4, 5, I, Engelsk Realkl. Tysk III B. Fransk Realkl. Geografi 3, 4, 5 27 Tim.
- Frk. *M. Bettenhaus* (Anc. fra 1902) Klasselærerinde i 5. Underkl.: Dansk 5, 2, Tysk II, Naturhist. 4, 2, Skrivn. 3, 4, 5 30 Tim.

- Hr. *K. Kristensen* ($\frac{1}{8}$ 1906) Klasselærer i III A:
Gymnastik 4-Realkl. Dansk III A, Engelsk 5.
Matm. & Regning II, Sang III A, III B, II,
Afgkl. 35 Tim.
- Hr. *W. Mortensen* ($\frac{1}{8}$ 1907) Klasselærer i 3 Underkl.:
Regning I, 5, 4, 3, Afgangskl., Sang 1--3 . . 35 Tim.
- Frk. *I. Petersen* ($\frac{1}{8}$ 1907) Håndarbejde, Gymnastik
med Pigerne 23 Tim.
- Hr. cand. theol. *E. Pontoppidan Thyssen* ($\frac{1}{10}$ 1907)
Klasselærer i IV. Melleml.: Religion IV, III A,
III B, II, Dansk IV, II, Historie R., IV, III A, 4,
Tysk III A. Latin IV 35 Tim.
- Frk. *I. Balslev* ($\frac{1}{4}$ 1908) Klasselærerinde i I: Dansk I,
Engelsk IV, III A. III B, II, I, Skrivn. 2, 1,
Regning I, 35 Tim.
- Hr. cand. phil. *Drackenborg* (ansat $\frac{1}{8}$ 1908) Klasse-
lærer i II: Geografi III A. III B. IV, Naturh.
IV, II, 5, Fysik I, II, III A. III B. IV. R. Sløjd
4-IV 36 Tim.
- Frk. *D. Brodersen* ($\frac{1}{8}$ 1908) Håndarbejde 13 Tim.
- Hr. Skoleforst. *Thyssen* Klasselærer i 4 Underkl.:
Religion R., 2. Dansk 4, Afgangskl. Historie II,
Afgkl. Skrivning I, IV, III A. III B, II, Afgkl. 22 Tim.

Skolens Elever.

Skolen talte ved Udgangen af forrige Skoleår 269 Elever fordelt i 13 Klasser. Skoleåret slutter med 244 Elever fordelt i 14 Klasser.

1. Underklasse A.

Karen Arne-Hansen, Statskonsulent H. *Edith Adolph*,
Lakaj A. *Peter Baumann*, Sagfører B. *Frank Cookley*,
Appreteur C. *Johannes Frandsen*, Agent F. *Poula Hansen*,
Hestehandler H., *Villy Jensen*, Direktør J. *Minna Jensen*,
Murermester Fr. J. *Guðrun Johansen*, Restauratør J. *Thor-
vald Jørgensen*, Enkefru J. *Edith Mortensen*, cand. jur. M.
Erik Møller, Grosserer M. *Agda Martensen*, Købmand M.
William Nissen, Direktør N. *Robert Olsen*, Forpagter O.

Ninna Petersen, Vognmand P. *Tove Petersen*, Tømrermester P. *Emmy Rasmussen*, Propr. R. *Erik Scherg*, Købm. S. *Asger Schubert*, Handelsrejsende S. *Anders Thyssen*, Skoleforstander T. *Aase Wismann*, Boghandler W. (22).

1. Underklasse B.

Frederik Arne-Hansen, Statskonsulent H. *Henry Bærentzen*, Grosserer B. *Knud Graulund*, Købm. G. *Poul* og *Knud Jensen*, Murermester Fr. J. *Gunner Jørgensen*, Ølhandler J. *Oda Møller*, Politibetjent M. *Edith Nielsen*, Postassistent N. *Marie Thyssen*, Skoleforst. Th. (9).

2. Underklasse.

Julie Gravenhorst, Apotheker G. *Emmy Henriksen*, Handelsr. H. *Karen Henriksen*, Købm. H. *Karen Hansen*, Hestehandler H. *Jakob Hansen*, Gårdbestyrer H. *Jens* og *Else Hansen*, Trafikassistent H. *Oda Jakobsen*, Propr. J. *Folmer Jensen*, Fabrikant J. *Ingo Jensen*, Propr. J. *Georg Jensen*, Enkefru J. *Carl Jensen*, Portør J. *Kaj Jørgensen*, Pedel J. *Tove Kullenberg*, Ekspedient K. *Gerhardt Lemche*, Frisør L. *Svend Åge Martensen*, Købm. M. *Astrid Nielsen*, Postekspedient N. *Agnes Nielsen*, Bogholder N. *Knud Nielsen*, Vaskeriejer N. *Elly Olsen*, Vognmand O. *Else Petersen*, Fabrikant P. *Laura Petersen*, Gartner P. *Svend Åge Petersen*, Tømrermester P. *Inga Rasmussen*, Købm. R. *Ågnete Riisberg*, Bogholder R. *Fritz Schwartz*, Arkitekt S. *Thorstain Petersen*, Tegner P. *Knud Schmidt*, Assistent S. *Anna Thorsen*, Forpagter T. (29).

3. Underklasse.

Christian Arne-Hansen, Statskonsulent H. *Åge Carlsen*, Redaktør C. *Leiff Clausen*, Postekspedient C. *Henry Christiansen*, Portør C. *Valborg Eriksen*, Vognmand E. *Valdemar Jørgensen*, Enkefru J. *Elisabeth Jørgensen*, Ølhandler J. *Erhardt Kern*, Portør K. *Hildur Kullenberg*, Ekspedient K. *Olga Mortensen*, cand. polit. M. *Einer Nielsen*, Vognmand N. *Holger Nielsen*, Vaskeriejer N. *Hugo Aller Nielsen*, Propr. N. *Vagn Åge Bendix Nielsen*, cand. pharm. N. *Thomas Nissen*, Bankdirektør N. *Martha Petersen*, Fabrikarbejder P. *Einer Rasmussen*, Propr. R. *Poul Rosted*, Saddelmager R. *Ellen Riisberg*, Bogholder R. *Knud Stub*, Trafikassistent S. *Åge Thomsen*, Portør T. *Joh. Louise Wismann*, Bogh. W. (22).

4. Underklasse A.

Agnes Baumann, Sagfører B. *Erik Daverkosen*, Fabrikant D. *Karl Frandsen*, Agent F. *Thomas Franks*, Missionær F., Calcutta. *Børge Hansen*, Bogholder H. *Edith Hansen*, Enkefru H. *Sven Hansen*, Trafikassistent H. *Else Jakobsen*, Propr. J. *Kamma Jakobsen*, Bogholder J. *Lindis Molin*, Strygemester M. *Chr. Mortensen*, Gartner M. *Ingeborg Nissen*, Bankdirektør N. *Carl Georg Petersen*, Grosserer P. *Aksel Petersen*, Købm. P. *Poul Rasmussen*, Sagfører R. *Edla Schwartz*, Arkitekt S. *Erik Wismann*, Bogholder W. (17).

4. Underklasse B.

Ingeborg Andersen, Skomagern. A. *Astrid Ågesen*, Vinhandler A. *Christian Augustesen*, Restauratør A. *Ellen Marg. Carlsen*, Telegrafist C. *Hilmer Gudmundsson*, Enkefru G. *Ellen Herdahl*, Redaktør H. *Ivan og Ebba Jensen*, Murermester Fr. J. *Erna Jørgensen*, Slagtermester J. *Karl Emil Jørgensen*, Enkefru J. *Rigmor Møller*, Politibetjent M. *Anna Nielsen*, Tømrermester N. *Ottmar Simon*, Malermester S. *Kaj Stub*, Trafikassistent S. (14).

5. Underklasse A.

Arthur Andersen, Bomforp. A. *Margit Strøm Borre*, Assistent B. *Heinrich Dørge*, Købm. A. *Gustav Frederiksen*, Købm. F. *Margriet Gudmundsson*, Enkefru G. *Ellen Henriksen*, Handelsrejsende H. *Elisabeth Jørgensen*, Enkefru J. *Thor Jørgensen*, Formand J. *Knud Levald Jensen*, Propr. J. *Laurits Larsen*, Gårdejer L. *Gerda Møller*, Politibetjent M. *Karen Munch*, Grosserer M. *Inger Martensen*, Købm. M. *Johan Aller Nielsen*, Propr. N. *Tove Rasmussen*, Sagfører R. *Martin Sørensen*, Sølvkammerbetjent S. *Erik Sørensen*, Malermester S. (17).

5. Underklasse B.

Ellen Andersen, Købm. A. *Karl Leo Daverkosen*, Fabrikant D. *Jørgen Drewsen*, Fabriksbestyrer D. *Poul Fricke*, Maskinmester F. *Arthur Jensen*, Partikulier J. *Peter Jørgensen*, Ølhandler J. *Erna Malmgreen*, Smedemester M. *Jens Emil Møller*, Papirhandler M. *Nathalie Nielsen*, Vaskeriejer N. *Christian Peitersen*, Enkefru P. *Christian og Marie Reisenberg*, Smedemester R. *Ellen Scherg*, Købm. S. *Knud Seidler*, Fabrikarb. S. (14).

I. Mellemlasse A.

Mogens Andersen, Handelsagent A. *Frands V. Buch*, Enkefru B. *Margrethe Daverkosen*, Fabrikant D. *Ove Eriksen*, kgl. Skytte E. *Ellen Fricke*, Maskinmester F. *Margrethe Arne-Hansen*, Statskonsulent H. *Åge Hansen*, Hestehandler H. *Margrethe Høgsted*, Lagerchef H. *Anna Margr. Jakobsen*, Gartner J. *Doris Jensen*, Partikulier J. *Else Jensen*, Lærerinde Frk. Barnewitz. *Axel Johannessen*, Førstelærer J. *Oluf Jørgensen*, Slagtermester J. *Einer Kern*, Portør K. *Karen Knudsen*, Gartner K. *Alfred Koch*, Kolonibestyrer K. *Karl Max Larsen*, kgl. Livkusk L. *Georg Mortensen*, Gårdejer M. *Laurits Nielsen*, Enkepastorinde Fru Wulff. *Andreas Nissen*, Bankdirektør N. *Asta Petersen*, Købm. P. *Ellen Løvstrøm-Petersen*, Grosserer P. *Margrethe Peitersen*, Enkefru P. (23).

II. Mellemlasse A.

Harald Aagesen, Vinhandler Å. *Fritz Bendsen*, Tilsynsmand B. *Kurt Drewsen*, Fabriksbestyrer D. *Vilhelm Eriksen*, Vognmand E. *Elisabeth Frandsen*, Agent F. *Olga Guhle*, Glarmester G. *Sven Hansen*, Købm. H. *Eigil Høgsted*, Lagerchef H. *Einer Johansen*, Portør J. *Edith Jönsson*, Blegemester J. *Christian Koch*, Forstander Hansen. *Franziska Kohncke*, Murermester K. *Christine Larsen*, Enkefru L. *Gerda Martensen*, Købm. M. *Emma Møller*, Papirhdl. M. *Asger Olsen*, Vognmand O. *Poul Riis*, Afdelingschef R. *Jørgen Schou*, Kunstmaler S. *Poul Schou*, Kæmner S. *Hugo Schrøder*, Forretningsfører S. *Peter Thorsen*, Forp. T. (23).

II. Mellemlasse B.

Holger Andersen, Købm. A. *Max Augustesen*, Restauratør A. *Emil Bentzen*, Købm. B. *Johanna Daverkosen*, Fabrikant D. *Wanda Donnerberg*, Enkefru D. *Inger Gundestrup*, Maskinmester Christensen. *Anna Johanne Jakobsen*, Propr. J. *Carl Herdahl*, Redaktør H. *Fanny Jørgensen*, Formand J. *Gyritha Jensen*, Murermester Fr. J. *Aksel Jantzen*, Dyrslæge J. *Ebba Madsen*, Gårdejer M. *Jørgen Mortensen*, Gartner M. *Henry Ludvigsen*, Sagfører Nellemann. *Niels Hendrik Nielsen*, Vognmand N. *Ida Petersen*, Tømrer P. *Johan Petersen*, Gårdejer P. *Kaj Pauls*, Porcelainshandler P. *Holger Scharff*, Enkefru S. *Walther Stegemüller*, Hattemager S. *Karen Stub*, Trafikassistent S. *Otto Thygesen*, Møller Jørgensen. (22).

III. Mellemlasse.

Inger Bentzen, Købm. B. *Karl Bisserup*, Købm. B. *Karen Carlsen*, Telegrafist C. *Børge Christensen*, Muremester C. *Erik Drewsen*, Fabriksbestyrer D. *Asgeir Gudmundsson*, Enkefru G. *Ellen Arne-Hansen*, Statskonsulent H. *Gudrun Hansen*, Gartner H. *Edith Jensen*, Muremester Fr. J. *Einer Jensen*, Restauratør J. *Jenny Jensen*, Portør J. *Kejser Jensen*, Partikulier J. *Kaj Aller Nielsen*, Propr. N. *Svend Thorsen*, Forpagter T. (14).

IV. Mellemlasse.

Mathilde Arne-Hansen, Statskonsulent H. *Ingeborg Guldager*, cand. pharm. G. *Einar Collin*, Fotograf C. *Ebba Jørgensen*, Formand J. *Heinrich Christensen*, Muremester C. *Knud Høgsted*, Lagerchef H. *Aage Kofoed*, Vaskeriejer K. *Poul Larsen*, kgl. Livkusk L. *Kaj Nielsson*, Bogholder N. *Ingeborg Petersen*, Tømmremester P. *Axel Rasmussen*, Prop. R. *Holger Rørdam*, Sognepræst R. *Elisabeth Rasmussen*, Gasværksarb. R. (13).

Realklassen.

Estrid Andersen, Købm. A. *Carl Christensen*, Gartner C. *Anna Frandsen*, Agent F. *Viggo Jensen*, Restauratør J. *Johns. Johannessen*, Førstelærer J. *Hans Røsted*, Sadelmager R. (6).

I Skoleåret 1909—1910 bruges følgende**Skolebøger:****I. Underklasse.**

Schmeskloth: A. B. C. En Tavle, Madkasse, Penallhus, Tavlesvamp, Tornyster eller Taske, Gymnastiksko, (senere Børnenes Læsebog for de mindste).

2. Underklasse.

Børnenes Læsebog I. O. Lange: Geografi for Mellemskolen. Joakim Larsen: Regnebog I. En Tabel.

3. Underklasse.

Nik. Nielsen: Bibelhistorie. Børnenes Læsebog II. Mogens & Halle I. O. Lange: Geografi for Mellemskolen. Joakim Larsens Regnebog II. En Tabel.

4. Underklasse.

Nik. Nielsen: Bibelhistorie. Børnenes Læsebog III. Mogensen & Halle I, II. Madsen & Bøving Petersen: Geografi for Barneskolen. Joakim Larsen: Regnebog II. Nik. Nielsen: Danmarkshistorie.

5. Underklasse.

Nik. Nielsen: Bibelhistorie. Balslev: Lærebog. Børnenes Læsebog IV. Mogensen & Halle II, senere III. Nik. Nielsen: Danmarkshistorie. Madsen & Bøving Petersen: Geografi for Barneskolen. Et Atlas. Petersen & Røtting: Mellem skolens Regnebog I. En Tabel. Jespersen & Saruw: Eng. Begynderbog.

I. Mellemlasse.

Nik. Nielsen: Bibelhistorie. Balslev: Lærebog. Børnens Læsebog IV. Mogensen & Halle III. Schmidt: Lærebog i Historie f. M. I. Bøving Petersen: Zoologi for Mellem skolen I. E. Tryde: Skoleflora. Andersen & Vahl: Geografi f. M. I, II. Dahlberg: Atlas. Balslev: Botanik I. Sundorph: Fysik f. M. I. Petersen & Røtting: Regnebog I (sidste Udgave, Meterudgaven). Jespersen & Saruw: Eng. Begynderbog (senere) Brekke: Eng. Læsebog f. ældre Begynderne.

II. Mellemlasse.

Ny Testamente, ny aut. Udgave. Nik. Nielsen: Bibelhistorie. Balslev: Lærebog. Danskbogen IV. Schmidt: Lærebog i Historie f. M. I. Bøving Petersen: Zoologi f. M. Olaf Lange: Dansk Sproglære i fremadskridende Øvelsesstykker. Andersen & Vahl: Geografi f. M. I, II. Balslevs Botanik f. M. I, II. Sundorph: Naturlære f. M. Foldberg: Geometri f. M. Brekke: Eng. Læsebog for ældre Begynderne. Saruw: Tysk Begynderbog. Foldberg: Tysk Grammatik, senere Saruw: Tysk Læsebog I. Petersen & Røtting: Mellem skolens Regnebog I.

III. Mellemlasse.

Ny Testamente, revideret Oversættelse. Nik. Nielsen: Bibelhistorie. Balslev: Lærebog. O. Lange: Dansk Læsebog f. III. M. O. Lange: Øvelsesstykker til Analyse. Schmidt: Lærebog i Historie f. M. I, II. Andersen & Vahl: Geografi I, II. Dahlberg: Atlas. Boas: Naturhistorie. Balslev: Botanik f. M. III. Sundorph: Naturlære f. M. II. Jul. Petersen: Kemi f. M. Foldberg: Geometri f. M. Do. Aritmetik f. M. Petersen & Røtting: Regnebog II (sidste Udgave, Meterudgaven).

Bøgholm & Madsen: Engelsk Læsebog f. M. Øvelser. Kaper: Tysk Læsebog for Fortsættelses- og Realskoler. Kaper: Tysk Grammatik.

IV. Mellemlasse.

Ny Testamente. Nik. Nielsen: Bibelhistorie. Olaf Lange: Dansk Læsebog for III. M. O. Lange: Øvelsesstykker. Schmidt: Lærebog i Historie I, II. Andersen & Vahl: Geografi I, II. Dahlberg: Atlas. Boas: Naturhistorie f. M. Balslev: Botanik I, II, III, IV. Tryde: Skoleflora. Ellinger: Fysik f. M. Foldberg: Geometri f. M. Do. Aritmetik f. M. Petersen & Røtting: Regnebog f. M. II. Bøgholm & Madsen: Eng. Læsebog f. M. Do. Øvelser. En eng. Novelle vil senere blive opgivet. Reinche: Tysk Talebog. Pederzani-Weber: Auf rauken Pfaden. Foldberg: Tysk Grammatik. S. Cronfeldt: Aritmetiske Ekstemporalopgaver.

Realklassen.

Borchenius & Winkel Horn: Dansk Læsebog. O. Lange: Øvelsesstykker. Andersen: Sproglære II. P. Munch: Samfundskundskab. Holger Biering: De ældste Kulturfolk og det gl. Hellas. H. L. Møller: Danmarks Historie fra 1848. Carl Christensen: Botanik for Realkl. Tryde: Skoleflora. O. Jespersen: The England and America Reader. Dahlberg: Atlas. Andersen & Vahl: Geografi. En Botaniserkasse. Bødtker & Høst: Fransk Læsebog. Foldberg: Geometri for Realkl. Foldberg: Regning og Aritmetik f. Realklassen. Foldberg & Johansen: Regnetavler for Realklassen. Lomholt: Eksamensopgaver fra Præliminæreksamen (sidste Udgave). Ellinger: Fysik for Realkl. S. Cronfelt: Aritmetiske Ekstemporalopgaver.

Gennem alle Klasser bruges Rasmussen-Lidemark: Udvalg af Salmer og Børnenes Sangbog. Den danske Skoles Sangbog, Holms Salmemelodier og Overintendant Jørgensens Skrivebøger. Enhver Elev maa have et Par Gymnastiksko mærkede med Navn.

Stilebøger, der skal have den af Skolen antagne Farve og Form, kan købes paa Skolen.

Aarsprøven 1909.

Den mundtlige Del afholdes den 27de, 29de, 30te og 31te Marts:

Lørdag. Mandag. Tirsdag. Onsdag.

III. Mellemlasse (Nr. 9).

9. Fysik [Dr]	Engelsk [Ba]	—	Geografi [Dr]
11½. { Regning	Dansk [E Th]	—	Tysk [Kr]
{ Matm. [H]			
1. Historie [E Th]	Naturh. [Dr]	—	Afslutning

II. Mellemlasse A (Nr. 8).

9. Engelsk [Ba]	Matm. [K]	—	Religion [Th]
11½. Geografi [Dr]	Naturh. [Kr]	Tysk [E Th]	Dansk [K]
1. Gymn.(D.) [K]	Regning [K]	Historie [E Th]	Afslutning

II. Mellemlasse B (Nr. 11).

9. Religion [Th]	Historie [Kr]	—	Naturh. [Kr]
11½. Matem. [K]	Regning [K]	Dansk [Kr]	Fysik [Dr]
1. Gymn.(D.) [K]	Engelsk [Ba]	Tysk [Ha]	Afslutning

I. Mellemlasse (Nr. 5).

9. Gymn.(D.) [K]	Historie [Th]	Dansk [E Th]	Engelsk [Ba]
11½. Religion [E Th]	Fysik [Dr]	Geografi [J]	—
1. Naturh. [Dr]	—	Regning [M]	Afslutning

5. Underklasse A (Nr. 7).

9. Regning [M]	Naturh. [Dr]	Engelsk [K]	Geografi [J]
11½. —	Religion [Ha]	Historie [Ba]	Dansk [Ba]
1. —	—	Gymn.(D.) [K]	Afslutning

5. Underklasse B (Nr. 6).

9. Geografi [J]	Religion [Ha]	Naturh. [B]	—
11½. Dansk [Th]	Engelsk [Ba]	Regning [M]	—
1. Historie [Ba]	—	Gymn.(D.) [K]	Afslutning

4. Underklasse A (Forhuset).

9. —	—	Historie [Kr]	Gymn.(D.) [K]
11½. —	Dansk [B]	Naturh. [B]	Regning [M]
1. —	Religion [Ha]	Geografi [J]	Afslutning

	<i>Lørdag.</i>	<i>Mandag.</i>	<i>Tirsdag.</i>	<i>Onsdag.</i>
	4. Underklasse B (Forhuset).			
9.	—	—	Historie [Kr]	Gymn.D. [K]
11½.	—	Regning [M]	Naturh. [B]	Dansk [Bl]
1.	—	Religion [Ha]	Geografi [J]	Afslutning
	3. Underklasse (Nr. 1).			
9.	Historie [Bl]	Dansk [J]	—	—
11½.	Regning [Ba]	Gymn. [Bl]	—	Naturh. [B]
1.	Religion [Ha]	Geografi [Bl]	—	Afslutning
	2. Underklasse (Nr. 4).			
9.	Geografi [Ha]	—	Regning [M]	—
11½.	Gymn. [Bl]	—	Religion [Ha]	—
1.	Dansk [J]	—	Historie [Bl]	Afslutning
	1. Underklasse (Nr. 4).			
9.	—	—	Regning [Ba]	Dansk [Bl]
11½.	—	—	Gymn. [Bl]	Anskuelse
1.	—	—	Religion [Th]	Afslutning

Ba = Frk. Balslev; B = Frk. Bettendorfs; Bl = Frk. Blanke; Dr = Hr. cand. Drackenberg; H = Hr. Inspektør Hansen; Ha = Frk. Hansen; J = Frk. K. Jensen; Kr. = Hr. cand. Kragh; K = Hr. Gymnastiklærer Kristensen; M = Hr. Mortensen; E Th = Hr. cand. theol. Thyssen; Th = Hr. Forstander Thyssen.

Håndarbejderne og de skriftlige Arbejder er under Prøven fremlagt i Nr. 3. Sløjdarbejderne i Sløjdsalen.

Elevernes Forældre og Værger samt enhver, der har Interesse for Skolen og dens Gerning, indbydes til at overvære de mundtlige Prøver.

Pigernes Opvisning i Gymnastik vil på Grund af Frk. Petersens Sygdom finde Sted senere.

Det ny Skoleår begynder Fredag den 2. April Kl. 10 Ny Elever bedes møde Torsdag den 25. Marts Kl. 12 og medbringe Dåbs- og Vaccinationsattest.

Lyngby i Marts 1909.

Hans Thyssen,
cand. phil.

Træffes hver Skoledag 8-9 og 1-2.

