



# Danskernes Historie Online

Danske Slægtsforskeres Bibliotek

## Dette værk er downloadet fra Danskernes Historie Online

**Danskernes Historie Online** er Danmarks største digitaliseringsprojekt af litteratur inden for emner som personalhistorie, lokalhistorie og slægtsforskning. Biblioteket hører under den almennyttige forening Danske Slægtsforskere. Vi bevarer vores fælles kulturarv, digitaliserer den og stiller den til rådighed for alle interesserede.

### Støt vores arbejde – Bliv sponsor

Som sponsor i biblioteket opnår du en række fordele. Læs mere om fordele og sponsorat her: <https://slaegtsbibliotek.dk/sponsorat>

### Ophavsret

Biblioteket indeholder værker både med og uden ophavsret. For værker, som er omfattet af ophavsret, må PDF-filen kun benyttes til personligt brug.

### Links

Slægtsforskerens Bibliotek: <https://slaegtsbibliotek.dk>

Danske Slægtsforskere: <https://slaegt.dk>

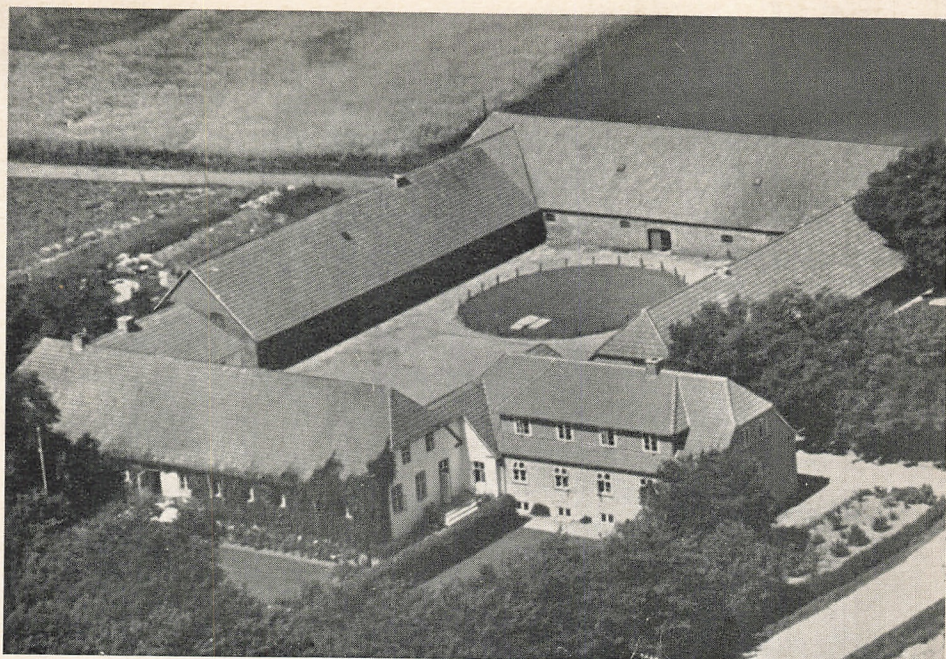

# SKOLEPLAN

FOR

# SKOLEGAARDEN FJORDVANG

A. RASMUSSENS BOGTRYKKERI  
RINGKJØBING

Statens pædagogiske Studiesamling  
København

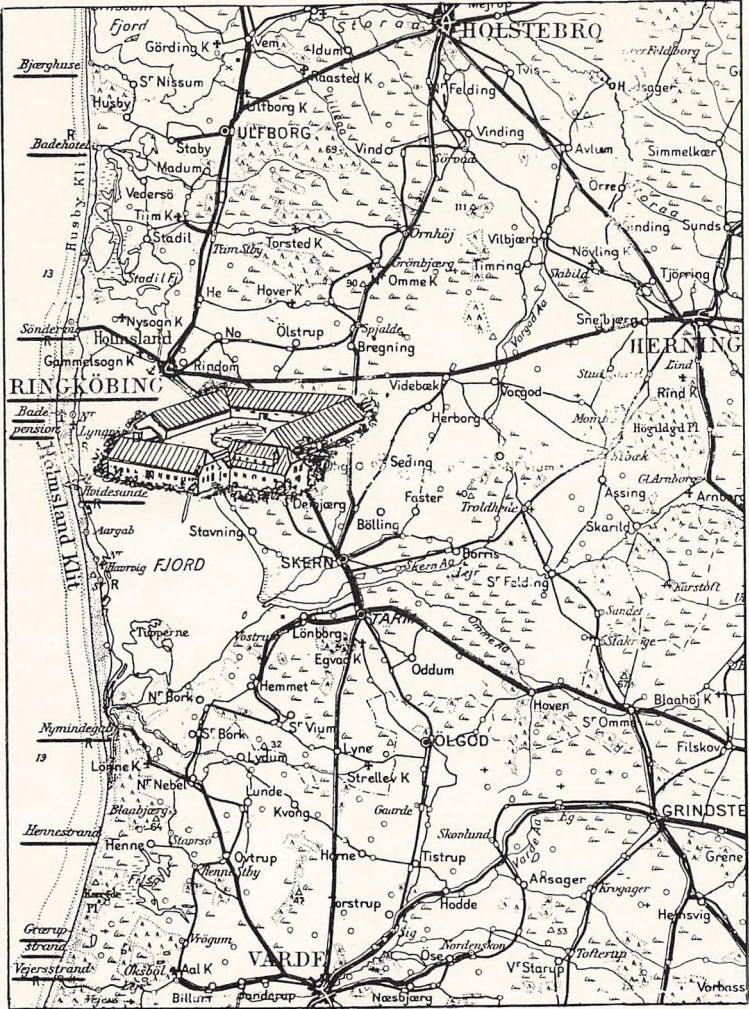

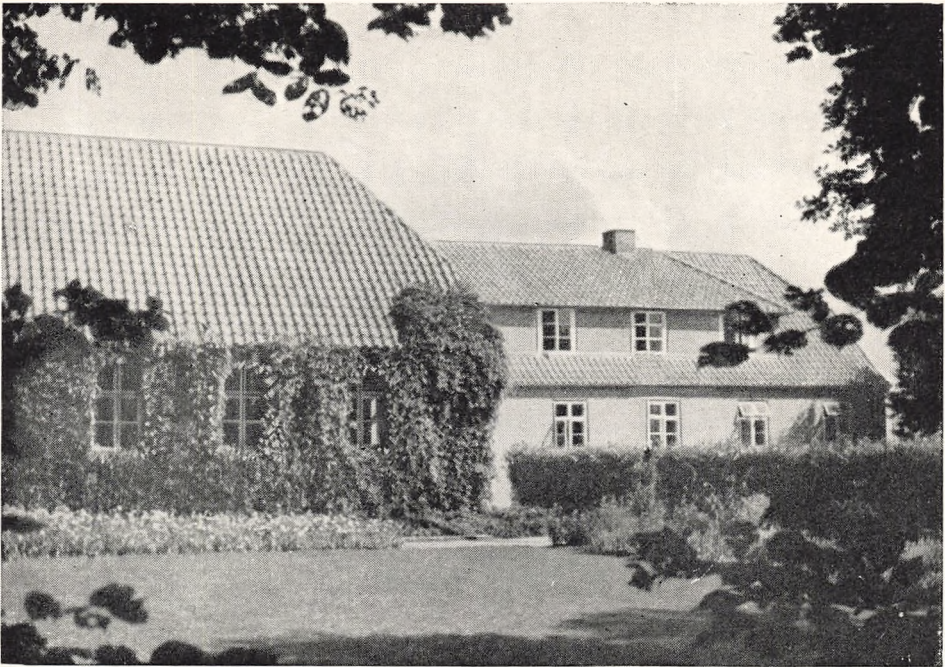

Ud af den danske Folkehøjskole er gennem Aarene vokset forskellige andre Skoleformer saasom Landbrugs- og Gymnastikskoler, ligesom der med Held gennem Tiden er prøvet mange forskellige Kombinationer. Disse forskellige Skoleformer har alle i mere eller mindre Grad beholdt en Islæt af Højskolens Aand og Tone.

En saadan anden Skoleform er Skolegaarden Fjordvang ogsaa. Vi har her en Kombination mellem tre Ting: Højskole, Landbrugsskole og praktisk Landbrug, og naar vi har taget denne Opgave op, er det ud fra Tanken, at Aandens og Haandens Virke skal følges, det er begge godt tjent med. Det er en Højskole, vi vil bygge, og det er teoretisk Kunnen om Landbruget, vi vil give, men vi tror, at begge Dele fremmes og er vel tjent med, at vi tager dem med ind i vort daglige Arbejde og i vort Hjem her paa Gaarden, at de derefter ligesom lettere kan tages med ud i det Liv, der fortsættes efter et Aar paa Fjordvang.

Fjordvangtanken er altsaa ikke et Brud med den bestaaende Højskole, men en Videreførelse af dens Idé, hvor vi udvider Skoletiden til 12 Maaneder, saaledes at et Ophold her i det væsentlige skulde



svare til en Vinter paa Højskole og en Vinter paa Landbrugsskole. Samtidig bevarer vi gennem Arbejdet i Mark og Stald Tilknytning til det praktiske Liv, og i det Hjemliv, vi alle til Skolen hørende lever sammen, haaber vi at give vore Elever aandelige Værdier med ud i Hverdagen baade som et større Udsyn og som en indre Styrke.

Om dette Skolearbejde og dette Skolehjem danner Gaarden Fjordvang den ydre Ramme, og det kan vist uden Overdrivelse siges, at det er en baade smuk og praktisk Ramme. Gaarden er paa ca. 150 Tdr. Land og ligger i Velling Sogn tæt ved Ringkøbing Fjord. En ny Elevfløj er bygget Sommeren 1946, og Gaardens store Stuehus er omlavet, saa den passer godt til Formaalet: at være baade Skole og Hjem. Staldene er ligeledes moderniserede, saaledes at alle Bygningerne er særdeles velegnede til Opgaven: at forene Undervisningen i Skolestuen med en grundig, praktisk Uddannelse i Mark og Stald.



Skolen har kun Plads til ca. 20 Elever, og Skoleaaret gaar fra November til November. Gennem hele Aaret veksler Undervisning og Arbejde, idet Eleverne straks deles i to Hold. De første 2 à 3 Timer hver Dag er alle Eleverne samlede til Fællestimer med Højskole- og Landbrugsforedrag, og derefter rykker det ene Hold ud til Arbejdet i Mark og Stald, medens det andet Hold fortsætter med Undervisning Resten af Dagen. Efter tre Dages Forløb bytter Holdene om. Denne Plan for Arbejde og Undervisning svarer til 4 Maaneders Arbejde og 8 Maaneders Undervisning. I Arbejdstiden gaar de forskellige Arbejder paa Omgang, saa enhver Elev faar Lejlighed til at sætte sig ind i Bedriftens forskellige Grene.

Gaarden drives som Gaarde i Almindelighed her paa Egnen, dog noget alsidigere, for at Eleverne kan faa Lejlighed til at lære Arbejdet med mange forskellige Kulturafgrøder at kende. Jorden er af god Kvalitet. Den største Part er god sandmuldet Jord med Lerunderlag, en Jord, der taaler baade tørre og fugtige Høstaar. Ca. 40 Tdr. Ld. er afvandede Klægjorder, der normalt kan give gode Afgrøder, og hvoraf en Del ligger ud med Alm. Rapgræs til Frø, ligesom Afgræsningsmarkerne normalt ligger her.

I Stalden er der Plads til 40—50 Køer og kun lidt Opdræt samt til ca. 100 Svin. Køerne har tidligere været Afkomsprøvekvier, men nu



er Besætningen en alm. Brugsbesætning. Af Maskiner er der nogenlunde, hvad der svarer til Tidens Krav. Her er Traktor med tilhørende Redskaber, og Eleverne faar Undervisning i Traktorens rette Brug, ligesom ogsaa Arbejdet med Traktoren gaar paa Skift.

**Undervisning.** Højskolefagene bliver givet dels i Foredragsform og dels i Timer med Selvarbejde i Studiekredsform. Der undervises her i Historie, Litteratur, Samfundskundskab, Dansk og Regning. Højskoleundervisningen gives i det væsentligste af Højskolelæreren.

I Landbrugsfagene gives Undervisningen af en Landbrugslærer samt af Undertegnede. Fagene er de for Landbrugsskolerne sædvanlige, men her sættes især ind med de mere praktiske Fag, og der lægges megen Vægt paa at faa Eleverne i Gang med Selvarbejde, idet det er vor Opfattelse, at det mere gælder om at lære dette at kunne arbejde paa egen Haand, end det gælder at komme gennem det mest mulige Stof. Saa vidt det er gør ligt, lægges Undervisningen saadan, at Emnerne, der gennemgaas i Skolestuen, i nogen Grad følger Arbejdet i Mark og Stald. I Tilknytning til Undervisningen arbejdes der ualmindeligt meget med Opgaver, hvorigennem Eleverne faar Lejlighed til at sætte sig grundigt ind i Stoffet.

De vigtigste Fag er: Kemi, Gødningslære, Jordbundslære, Kulturplanterne, Botanik, Anatomi, Kvægavl, Hestehold, Svinehold, Fod-

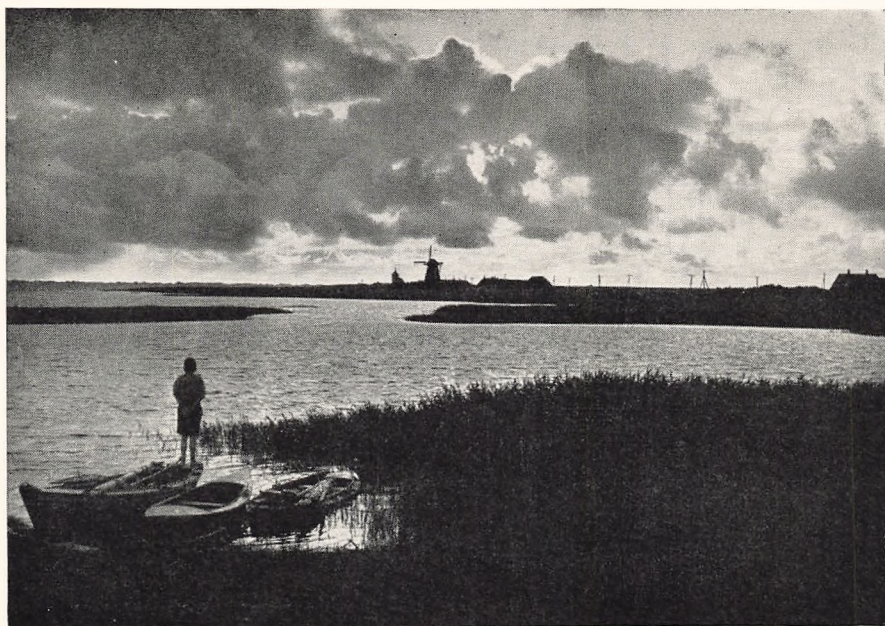

ringslære, Driftslære, Ejendomsovertagelse, Regnskabsføring, Landbrugets Love, Landbrugstegning, Landmaaling og Maskinlære. Endelig er Kontrolkursus obligatorisk, og der afholdes normalt Eksamen hvert Aar i Marts Maaned.

Om Aftenen samles vi ofte til Oplæsning, Sang og anden Underholdning enten paa Skolen eller hos en af Lærerne. I Aarets Løb arrangeres forskellige kortere og længere Udflugter med belærende Formål og med Besøg paa veldrevne Landbrug. Af Ferier er der ca. 14 Dage omkr. Jul, ca. 8 Dage ved Paaske og ca. 10 Dages Sommerferie.

#### **Betalingsbetingelser.**

I Paragraf 3 i Vedtægterne for Selskabet Skolegaarden Fjordvang staar der, at Indskudene forrentes ikke og kan ikke kræves tilbagebetalt. D.v.s. at ingen skal tjene paa Skolens Drift, hvorfor Elevbetalingen vil blive sat saadan, at fra regnet et lille Overskud til Forbedringer, skal Eleverne være her saa billigt som muligt. Skolepengene for de 8 Undervisningsmaaneder ligger fast, idet de er de samme som for alm. Højskoler, derfor skal Reguleringen finde Sted gennem Lønnen i de fire Arbejdsmaaneder. Denne Løn fastsættes



## VINTERPLAN

Kl.	Mandag	Tirsdag	Onsdag	Torsdag	Fredag	Lørdag
8,00—8,50	Kulturplanter	Fodringslære	Fodringslære	Gødningslære	Jordbundslære	Svinehold
9,00—9,50	Historie	Historie	Litteratur	Litteratur	Samfunds- kundskab	Samfunds- kundskab
10,10—11,00	Dansk	Dansk	Gymnastik	Dansk	Dansk	Gymnastik
11,05—11,55	Regning	Hestehold	Kirkehistorie Skovsborg	Regning	Hestehold	Sang
12,00—13,55	M            I            D            D            A            G					
13,55—14,40	Kemi	Særfag	Erhvervsg.	Kemi	Særfag	Erhvervsg.
14,50—15,35	Opgaver	do.	do.	Opgaver	do.	do.
15,45—16,30	Tegning	Kontrollære	Regning	Tegning	Kontrollære	Regning
16,40—17,25	do.	do.	Anatomi	do.	do.	Anatomi
	A            F            T            E            N            S            M            A            D					

## SOMMERPLAN

Kl.	Mandag	Tirsdag	Onsdag	Torsdag	Fredag	Lørdag
7,00—7,50	Planteavl	Fodringslære	Fodringslære	Gødningslære	Jordbundslære	Svinehold
8,00—8,50	Foredrag	Foredrag	Foredrag	Samfunds- økonomi	Samfunds- økonomi	Samfunds- økonomi
9,00—9,50	Dansk	Dansk	Gymnastik	Dansk	Dansk	Gymnastik
10,05—10,55	Opgaver	Hesteavl	do.	Opgaver	Hesteavl	do.
11,05—11,55	Regning	Driftslære	Kirkehistorie Skovsborg	Regning	Driftslære	Sang
12,00—14,00	M            I            D            D            A            G					
14,00—14,50	Botanik	Samfundslære	Erhvervslære	Botanik	Samfundslære	Erhvervslære
15,00—15,50	Opgaver	Dansklæsning	Danskopgaver	Opgaver	Dansklæsning	do.
16,00—16,50	Landmaaling	Ejendoms- overtagelse	Regnskabsf.	Landmaaling	Ejendoms- overtagelse	Regnskabs- føring
17,00—17,50	do.	Landbrugets Love	do.	do.	Landbrugets Love	do.
18,00	A            F            T            E            N            S            M            A            D					



fra Aar til Aar, og der vil blive taget rimeligt Hensyn til, at Skolens Budget kan holde og til de for Tiden herskende Karlelønninger.

I Henhold til dette har Bestyrelsen for Skoleaaret 3/11 19<sup>57</sup> til 26/10 19<sup>58</sup> fastsat Elevbetalingen saaledes:

**Elevens Indtægt:**

Løn i 4 Arbejdsmaaneder ..... à 300 Kr. = 1200 Kr.

**Elevens Udgift:**

Skolepenge i 8 Undervisningsmaaneder ..... à 175 Kr. = 1400 Kr.

Ialt Udgift til Skoleopholdet ..... 200 Kr.

Hertil kommer Udgiften til Bøger og Undervisningsmateriale ..... ca. 150 Kr.

**Understøttelser:**

Der kan som til andre Skoler søges Understøttelse, dog skal Ansøgningen ikke sendes ind gennem Skoleraadene, men direkte gennem Skolen, hvorfra Ansøgningskemaer ogsaa udleveres. Dette betyder ikke, at Skolen har nogen som helst Indflydelse paa Resultatet, men blot at den bevillingsmæssigt har en Særstilling. Ansøgningske-

Undertegnede indmelder sig herved som Elev paa Skolegaarden  
Fjordvang. Indmeldelsen gælder for Skoleaaret 3. November 1957  
til 26. Oktober 1958 .

Fulde Navn: .....

Født d.     /     19     i .....

Forældres Stilling: .....

Forældres Adr. (Sogn og Amt): .....

Nuværende Adresse: .....

Tidligere Skolegang: .....

Indmeldelsen betragtes først som bindende, naar Skolen har mod-  
taget denne Blanket.

Underskrift: .....



maerne bliver behandlet samme Sted og efter samme Regler som Skemaer fra andre Skoleelever, og der gives Tilskud til de 8 Undervisningsmaaneder. Ansøgningen skal ikke indgives, før der kommer Besked fra Skolen.

#### **Praktiske Oplysninger:**

Enhver Elev maa medbringe Sengeklæder og Haandklæder. I Sengegene findes Madras og Skraapude. Der ligger som Regel 2 Elever paa hvert Værelse. Da der er Skabe saavel paa Værelserne som i Omklædningsrummet til Arbejdstøj, maa Skabe ikke medbringes.

Tøj, der sendes som Jernbanegods, skal sendes hjemmefra 14 Dage før Skolens Begyndelse, mærket med Elevens Navn og adresseret til **Skolegaarden Fjordvang, Velling St.**

Da Opholdet varer et Aar, skal Elevernes Papirer flyttes til Velling Kommune, hvilket vil sige, at der skal medbringes **Flyttebevis**, ligesom Soldaterpapirerne skal flyttes. Sygekassen overflyttes til Velling Sogns Sygekasse.

Hvis en Elev, der er indmeldt, faar Forfald, bedes det meddelt snaarest muligt.

**Hans Bruun**



Vi bygger et Fyr paa den flade Jord,  
som mildt sit Lys over Mark vil sende.

*(Hostrup)*